JUEGOS BANCARIOS

MEMORIA DE LOS JUEGOS BANCARIOS 2015

fenasib

ABM

Operated by PDL Sports Marketing

INSTITUCIONES PARTICIPANTES

- ABC CAPITAL
- ABM
- AFORE XXI BANORTE
- BANAMEX
- BANCO AZTECA
- BANCO INMOBILIARIO MEXICANO
- BANCO MÓNEX
- VE POR MÁS
- BANCOMEXT
- BANCOPPEL
- BANJERCITO
- BANK OF AMERICA
- BANKAOOL
- BANOBRAS
- BANORTE IXE
- BANSEFI
- BANXICO
- BBVA BANCOMER
- CECOBAN
- DEPORTIVO COYOACÁN
- CIBANCO
- CLUB DE BANQUEROS
- CNBV
- COMPARTAMOS BANCO
- CONDUSEF
- CONSUBANCO
- DEUTSCHE BANK
- EQUÍPAT
- FENASIB
- FINANCIERA NACIONAL
- FINCOMÚN
- FIRA
- FONATUR
- GNP
- GRUPO FINMART
- HSBC
- INFONACOT
- INTERACCIONES
- INTERCAM
- INVEX
- IPAB
- METLIFE
- METLIFE AFORE
- MI BANCO
- BANCA MIFEL
- MULTIVA
- NACIONAL FINANCIERA
- PROCESAR
- PROFUTURO GNP
- PROSA
- RC CORPORATIVO
- SAE
- SANTANDER
- SAT
- SCOTIABANK
- SEGUROS MONTERREY
- SHCP
- SHF
- SURA
- UBS

ÍNDICE

- COMITÉ ORGANIZADOR
- PARTICIPANTES INSCRITOS
- MEDALLEROS
- GRUPOS
- AJEDREZ
- ATLETISMO
- BASQUETBOL
- BEISBOL
- BICI DE MONTAÑA
- BILLAR
- BOLICHE
- FRONTENIS
- FRONTÓN
- FUTBOL 7
- FUTBOL SOCCER
- NATACIÓN
- SQUASH
- TENIS
- TENIS DE MESA
- TOCHO BANDERA
- TRIATLÓN
- VOLEIBOL
- BAILE DE SALÓN
- CUENTO
- DANZA FOLKLÓRICA
- FOTOGRAFÍA
- GRUPOS MÚSICO VOCALES
- ORATORIA
- PINTURA
- POESÍA
- SOLISTAS
- TEATRO

COMITÉ ORGANIZADOR

M.A. Frida Aurea Contreras Carreón
Presidenta
Scotiabank

Lic. Jacobo Fuentes Nájera
Comisión de Honor y Justicia
Banamex

Sr. Francisco Javier Bueno Ramírez
Comisión de Actas y Acuerdos
Fenasib Banamex

C.P. Arturo Aguilar Estrada
Comisión de Administración
Club de Banqueros de México

Lic. Melquiades Morales Alfaro
Comisión de Comunicación y Medios
Banco de México

C.P. José María Verduzco García
Comisión de Finanzas y Control de Gastos
Banco Santander

Lic. Roberto Vela Guevara
Comisión de Cultura
HSBC México

Lic. Gonzalo Pérez Rodríguez
Comisión de Deportes
BBVA Bancomer

Sr. Adrián Fernández Barragán
Vicepresidente
Fenasib Banorte

COMPETIDORES DEPORTIVO Y CULTURAL

Nº	INSTITUCIÓN	DEPORTISTAS			ARTISTAS			TOTAL			
		FEMENIL	VARONIL	TOTAL	FEMENIL	VARONIL	TOTAL	FEMENIL	VARONIL	TOTAL CON DUPLICADOS	TOTAL SIN DUPLICADOS
1	ABC Capital	8	72	80	1	5	6	9	77	**86**	**67**
2	ABM	3	0	3	0	0	0	3	0	**3**	**3**
3	Afore XXI Banorte	30	46	76	32	7	39	62	53	**115**	**100**
4	Banamex	155	428	583	22	23	45	177	451	**628**	**605**
5	Banco Azteca	128	412	540	37	65	102	165	477	**642**	**537**
6	Banco Imobiliario Mexicano	16	41	57	1	1	2	17	42	**59**	**58**
7	Banco Mónex	17	51	68	0	2	2	17	53	**70**	**70**
8	Banco Ve Por Más	3	60	63	2	1	3	5	61	**66**	**62**
9	Bancomext	40	122	162	28	21	49	68	143	**211**	**179**
10	Bancoppel	1	42	43	0	0	0	1	42	**43**	**43**
11	Banjercito	43	61	104	0	1	1	43	62	**105**	**102**
12	Bank of America	7	53	60	0	3	3	7	56	**63**	**49**
13	Bankaool	2	39	41	1	5	6	3	44	**47**	**38**
14	Banobras	62	111	173	1	3	4	63	114	**177**	**156**
15	Banorte IXE	81	226	307	0	1	1	81	227	**308**	**285**
16	Bansefi	42	83	125	7	4	11	49	87	**136**	**131**
17	Banxico	94	330	424	41	37	78	135	367	**502**	**438**
18	BBVA Bancomer	243	639	882	49	57	106	292	696	**988**	**879**
19	Cecoban	0	33	33	3	1	4	3	34	**37**	**25**
20	Centro Deportivo Coyoacán	19	26	45	0	4	4	19	30	**49**	**47**
21	CIBanco	17	102	119	0	1	1	17	103	**120**	**105**
22	Club de Banqueros	0	20	20	0	0	0	0	20	**20**	**18**
23	CNBV	63	156	219	18	16	34	81	172	**253**	**219**
24	Compartamos Banco	17	55	72	6	6	12	23	61	**84**	**84**
25	CONDUSEF	62	87	149	17	20	37	79	107	**186**	**159**
26	CONSUBANCO	22	50	72	2	5	7	24	55	**79**	**70**
27	Deutsche Bank	1	33	34	0	0	0	1	33	**34**	**33**
28	Equipat	0	25	25	0	0	0	0	25	**25**	**25**
29	FENASIB	2	2	4	0	0	0	2	2	**4**	**4**
30	Financiera Nacional	14	88	102	11	15	26	25	103	**128**	**106**
31	Fincomún	0	17	17	0	0	0	0	17	**17**	**17**
32	FIRA	3	6	9	0	0	0	3	6	**9**	**9**
33	Fonatur	2	42	44	1	2	3	3	44	**47**	**36**
34	GNP	64	68	132	2	3	5	66	71	**137**	**130**
35	Grupo Finmart	5	39	44	0	0	0	5	39	**44**	**44**
36	HSBC	114	335	449	43	47	90	157	382	**539**	**504**
37	Infonacot	26	89	115	5	3	8	31	92	**123**	**111**
38	Interacciones	28	102	130	11	13	24	39	115	**154**	**135**
39	Intercam	30	96	126	0	0	0	30	96	**126**	**117**
40	INVEX	2	45	47	0	1	1	2	46	**48**	**48**
41	IPAB	3	35	38	4	3	7	7	38	**45**	**42**
42	MetLife	45	111	156	4	4	8	49	115	**164**	**148**
43	Metlife Afore	0	14	14	0	0	0	0	14	**14**	**14**
44	Mi Banco	2	20	22	1	1	2	3	21	**24**	**24**
45	Banca Mifel	2	38	40	0	0	0	2	38	**40**	**40**
46	MULTIVA	29	122	151	6	4	10	35	126	**161**	**161**
47	Nacional Financiera	72	220	292	7	6	13	79	226	**305**	**247**
48	Procesar	31	47	78	1	6	7	32	53	**85**	**75**
49	Profuturo GNP	0	4	4	0	0	0	0	4	**4**	**4**
50	PROSA	14	36	50	0	0	0	14	36	**50**	**48**
51	RC Corporativo	0	12	12	0	0	0	0	12	**12**	**12**
52	SAE	32	85	117	12	4	16	44	89	**133**	**130**
53	Santander	66	159	225	24	21	45	90	180	**270**	**261**
54	SAT	12	40	52	0	0	0	12	40	**52**	**52**
55	Scotiabank	92	288	380	38	36	74	130	324	**454**	**413**
56	Seguros Monterrey	0	18	18	0	0	0	0	18	**18**	**18**
57	SHCP	67	135	202	0	1	1	67	136	**203**	**186**
58	SHF	50	148	198	39	12	51	89	160	**249**	**201**
59	SURA	18	27	45	0	0	0	18	27	**45**	**42**
60	UBS	2	23	25	0	0	0	2	23	**25**	**22**
TOTAL		2003	5914	7917	477	471	948	**2480**	**6385**	**8865**	**7988**

COMPETIDORES DEPORTIVO

Nº	INSTITUCIÓN	AJEDREZ		ATLETISMO		BASQUETBOL		BEIBOL	BICI DE MONTAÑA		BILLAR		BOLICHE		FRONTENIS	FRONTÓN	FUTBOL SIETE		FUTBOL SOCCER	NATACIÓN		SQUASH		TENIS		TENIS DE MESA		TOCHO BANDERA		TRIATLÓN		VOLEIBOL		SUBTOTAL		TOTAL
		F	V	F	V	F	V	V	F	V	F	V	F	V	V	V	F	V	V	F	V	F	V	F	V	F	V	F	V	F	V	F	V	
1	ABC Capital	0	1	2	8	0	0	0	0	4	0	0	4	8	0	0	0	0	35	1	1	0	2	1	3	0	0	0	10	0	0	0	0	8	72	80
2	ABM	0	0	0	0	0	0	0	0	1	0	0	0	0	0	0	0	0	0	0	0	0	1	0	1	0	0	0	0	0	0	0	0	0	3	3
3	Afore XXI Banorte	2	1	4	6	0	0	0	0	0	0	0	2	9	0	0	0	12	0	2	1	0	4	0	0	0	0	10	10	1	3	9	0	30	46	76
4	Banamex	1	6	20	47	12	24	20	1	11	1	11	26	34	11	0	15	57	100	31	30	0	10	9	19	0	2	11	15	4	7	24	24	155	428	583
5	Banco Azteca	1	7	18	37	12	46	19	3	6	0	9	12	24	9	3	25	60	60	13	26	1	17	6	12	4	12	14	27	5	8	14	30	128	412	540
6	Banco Imobiliario Mexicano	0	0	0	5	0	11	0	1	3	0	0	4	4	0	0	0	15	0	1	3	0	0	0	0	0	0	0	0	0	0	10	0	16	41	57
7	Banco Mónex	0	1	0	1	10	12	0	0	1	0	0	6	13	0	0	0	1	19	0	0	0	0	1	1	0	0	0	0	0	2	0	0	17	51	68
8	Banco Ve Por Más	0	1	0	1	0	0	0	0	0	0	2	1	13	0	0	0	14	19	2	2	0	3	0	4	0	0	0	0	0	1	0	0	3	60	63
9	Bancomext	0	2	4	11	10	11	0	0	2	0	1	7	12	2	2	0	15	20	7	15	3	11	9	12	0	0	0	0	0	6	0	0	40	122	162
10	Bancoppel	0	1	0	10	0	0	0	0	0	0	0	0	0	0	0	0	0	17	1	0	0	0	0	2	0	0	0	12	0	0	0	0	1	42	43
11	Banjercito	0	0	0	3	10	12	0	0	0	0	0	0	10	0	0	16	0	20	4	1	1	2	0	3	0	0	0	0	0	1	12	9	43	61	104
12	Bank of America	0	0	5	6	0	12	0	1	0	0	0	0	0	0	0	0	15	0	0	0	0	0	0	2	0	0	0	0	1	7	0	11	7	53	60
13	Bankaool	0	2	1	0	0	0	0	0	1	0	1	1	3	1	1	0	13	0	0	2	0	0	0	0	0	0	0	15	0	0	0	0	2	39	41
14	Banobras	1	5	10	12	12	12	0	1	2	0	13	0	21	2	2	12	0	20	4	0	2	2	6	6	0	0	0	0	0	0	14	14	62	111	173
15	Banorte IXE	0	2	11	30	12	12	0	0	6	0	4	4	8	8	6	13	30	60	9	5	0	8	2	7	0	0	13	30	3	10	14	0	81	226	307
16	Bansefi	0	2	2	8	9	12	16	0	1	0	1	7	13	0	0	0	15	0	2	0	0	1	0	1	0	0	11	0	0	0	11	13	42	83	125
17	Banxico	2	14	4	27	11	20	19	0	3	0	8	24	25	7	18	15	39	55	2	10	4	13	3	17	5	11	12	23	0	9	12	12	94	330	424
18	BBVA Bancomer	1	13	31	65	36	72	39	4	6	0	13	27	35	14	11	27	60	98	39	48	5	13	10	31	6	16	15	39	15	32	27	34	243	639	882
19	Cecoban	0	0	0	2	0	0	0	0	2	0	0	0	3	0	0	0	15	0	0	0	0	0	0	0	0	1	0	0	0	0	0	10	0	33	33
20	Centro Deportivo Coyoacán	0	0	1	2	0	0	0	0	0	0	0	0	0	1	1	15	14	0	2	4	0	0	0	3	0	0	0	0	1	1	0	0	19	26	45
21	CIBanco	0	1	1	2	0	11	18	0	3	0	1	0	0	2	0	0	13	19	3	0	0	1	0	4	0	0	0	15	0	2	13	10	17	102	119
22	Club de Banqueros	0	6	0	0	0	0	0	0	0	0	0	0	0	0	0	0	14	0	0	0	0	0	0	0	0	0	0	0	0	0	0	0	0	20	20
23	CNBV	0	8	7	5	9	12	20	0	0	0	4	7	15	7	1	13	15	20	2	5	1	5	1	8	0	0	12	15	0	1	11	15	63	156	219
24	Compartamos Banco	0	0	1	2	0	12	0	2	7	0	0	0	0	0	0	14	15	19	0	0	0	0	0	0	0	0	0	0	0	0	0	0	17	55	72
25	CONDUSEF	3	3	10	9	12	12	0	0	0	0	4	6	5	0	1	15	30	0	4	3	0	0	1	0	0	0	0	12	1	0	10	8	62	87	149
26	CONSUBANCO	0	2	1	3	0	12	0	0	1	0	0	0	0	0	0	0	15	0	0	1	1	1	0	0	0	0	9	13	0	2	11	0	22	50	72
27	Deutsche Bank	0	0	1	4	0	9	0	0	1	0	0	0	0	0	0	0	13	0	0	2	0	0	0	1	0	1	0	0	0	2	0	0	1	33	34
28	Equipat	0	0	0	0	0	10	0	0	0	0	0	0	0	0	0	0	15	0	0	0	0	0	0	0	0	0	0	0	0	0	0	0	0	25	25
29	FENASIB	0	0	0	0	0	0	0	0	0	0	0	0	0	0	0	0	0	0	2	2	0	0	0	0	0	0	0	0	0	0	0	0	2	2	4
30	Financiera Nacional	0	0	7	5	0	12	17	0	2	0	8	5	1	0	0	0	15	20	2	1	0	5	0	2	0	0	0	0	0	0	0	0	14	88	102
31	Fincomún	0	0	0	1	0	0	0	0	0	0	0	0	0	0	0	0	15	0	0	0	0	0	0	0	0	1	0	0	0	0	0	0	0	17	17
32	FIRA	0	0	0	4	0	0	0	0	0	0	0	2	2	0	0	0	0	0	1	0	0	0	0	0	0	0	0	0	0	0	0	0	3	6	9
33	Fonatur	0	0	1	4	0	0	0	0	1	0	0	0	0	0	0	0	15	20	0	0	0	1	1	1	0	0	0	0	0	0	0	0	2	42	44
34	GNP	0	0	8	10	12	22	0	0	0	0	0	0	0	2	0	15	0	0	7	10	0	0	10	10	0	0	0	0	0	0	12	14	64	68	132
35	Grupo Finmart	0	0	0	0	0	0	0	0	0	0	0	5	7	0	0	0	0	20	0	0	0	0	0	0	0	0	0	12	0	0	0	0	5	39	44
36	HSBC	3	9	15	25	12	12	20	0	11	0	0	20	23	12	6	16	45	60	12	19	3	6	2	24	0	2	13	26	5	15	13	20	114	335	449
37	Infonacot	0	0	3	15	11	9	0	0	0	0	0	1	7	2	0	0	40	0	1	2	0	1	0	1	0	0	0	0	0	3	10	9	26	89	115
38	Interacciones	0	0	4	8	0	12	0	0	4	0	1	4	2	3	2	0	29	0	2	5	0	2	1	3	0	2	0	22	3	7	14	0	28	102	130
39	Intercam	0	0	5	10	12	12	0	0	1	0	0	4	6	0	0	0	15	20	0	0	0	0	0	5	0	0	0	14	0	0	9	13	30	96	126
40	INVEX	0	0	1	4	0	12	0	0	0	0	0	1	0	0	1	0	0	20	0	0	0	2	0	1	0	0	0	0	0	5	0	0	2	45	47
41	IPAB	0	0	2	1	0	0	0	0	0	0	0	0	0	0	0	0	0	20	1	1	0	0	0	1	0	0	0	12	0	0	0	0	3	35	38
42	MetLife	0	1	8	23	0	0	0	0	2	0	0	7	13	0	0	15	15	20	3	6	0	3	0	1	0	1	0	15	0	0	12	11	45	111	156
43	Metlife Afore	0	0	0	0	0	0	0	0	0	0	0	0	0	0	0	0	14	0	0	0	0	0	0	0	0	0	0	0	0	0	0	0	0	14	14
44	Mi Banco	0	1	2	3	0	0	0	0	0	0	0	0	0	0	0	15	0	0	1	0	0	0	0	0	0	0	0	0	0	0	0	0	18	4	22
45	Mifel	0	1	1	1	0	10	0	0	0	0	1	0	1	0	0	0	0	20	0	0	0	1	0	2	0	1	0	0	1	0	0	0	2	38	40
46	MULTIVA	0	3	8	5	0	12	0	0	1	0	2	10	6	2	0	0	44	20	0	2	0	1	0	4	0	0	10	9	1	3	0	8	29	122	151
47	Nacional Financiera	0	6	10	36	0	12	0	2	5	0	7	7	8	9	0	13	15	38	6	9	0	10	8	24	1	2	9	15	4	10	12	14	72	220	292
48	Procesar	0	0	3	7	8	10	0	0	3	0	1	7	7	0	0	11	15	0	2	3	0	1	0	0	0	0	0	0	0	0	0	0	31	47	78
49	Profuturo GNP	0	0	0	0	0	0	0	0	0	0	0	0	3	0	0	0	0	0	0	0	0	0	0	0	0	0	0	0	0	1	0	0	0	4	4
50	PROSA	0	0	0	0	12	12	0	0	0	1	0	0	0	0	0	0	0	19	2	4	0	0	0	0	0	0	0	0	0	0	0	0	15	35	50
51	RC Corporativo	0	0	0	0	0	12	0	0	0	0	0	0	0	0	0	0	0	0	0	0	0	0	0	0	0	0	0	0	0	0	0	0	0	12	12
52	SAE	0	2	8	14	0	12	0	0	0	0	1	9	12	0	0	13	15	20	2	5	0	2	0	1	0	0	0	0	0	1	0	0	32	85	117
53	Santander	0	2	11	28	11	11	0	0	8	0	7	12	16	0	0	12	12	35	4	13	0	9	2	13	0	0	0	0	2	5	12	0	66	159	225
54	SAT	0	0	0	0	0	0	19	0	0	0	0	0	0	0	0	0	0	20	0	0	0	0	0	0	0	0	0	0	0	1	12	0	12	40	52
55	Scotiabank	0	1	21	39	0	38	18	2	7	0	6	5	9	8	3	15	27	59	10	15	5	5	2	14	4	8	11	12	4	7	13	12	92	288	380
56	Seguros Monterrey	0	0	0	0	0	0	0	0	0	0	0	0	0	0	0	0	0	18	0	0	0	0	0	0	0	0	0	0	0	0	0	0	0	18	18
57	SHCP	0	4	3	20	12	12	20	0	1	0	7	2	4	1	2	15	0	20	5	1	0	5	0	8	0	0	15	15	2	1	13	14	67	135	202
58	SHF	0	0	0	7	12	12	19	0	2	0	2	1	11	0	0	0	15	19	5	6	0	9	2	6	6	6	11	12	4	7	9	15	50	148	198
59	SURA	0	0	4	7	0	0	0	0	0	0	0	4	4	0	0	10	14	0	0	0	0	1	0	1	0	0	0	0	0	0	0	0	18	27	45
60	UBS	0	0	0	0	0	0	0	0	0	0	0	0	0	0	0	0	0	0	1	0	0	1	0	2	0	0	0	15	1	5	0	0	2	23	25
SUBTOTAL		14	108	259	583	257	578	264	17	109	2	115	244	397	103	60	330	865	1069	198	263	26	159	77	261	26	66	176	415	58	165	333	320	2017	5900	7917
TOTAL		122		842		835		264	126		117		641		103	60	1195		1069	461		185		338		92		591		223		653		7917		
INSTITUCIONES PARTICIPANTES		28		48		38		13	32		25		38		15	19	45		34	41		34		40		14		26		32		29				

COMPETIDORES CULTURAL

Nº	INSTITUCIÓN	BAILE DE SALÓN		CUENTO		DANZA FOLKLÓRICA		FOTOGRAFÍA		GRUPOS MÚSICO VOCAL		ORATORIA		PINTURA		POESÍA		SOLISTAS		TEATRO		SUBTOTAL		TOTAL
		F	V	F	V	F	V	F	V	F	V	F	V	F	V	F	V	F	V	F	V	F	V	
1	ABC Capital	0	0	0	0	0	0	1	4	0	0	0	0	0	0	0	1	0	0	0	0	1	5	6
2	ABM	0	0	0	0	0	0	0	0	0	0	0	0	0	0	0	0	0	0	0	0	0	0	0
3	Afore XXI Banorte	10	2	0	0	9	1	9	2	0	0	0	0	4	2	0	0	0	0	0	0	32	7	39
4	Banamex	6	5	0	0	0	0	1	3	5	9	0	0	6	3	0	0	4	3	0	0	22	23	45
5	Banco Azteca	10	6	0	6	7	6	6	16	0	0	0	0	5	7	0	5	4	13	5	6	37	65	102
6	Banco Imobiliario Mexicano	0	0	0	0	0	0	1	1	0	0	0	0	0	0	0	0	0	0	0	0	1	1	2
7	Banco Mónex	0	0	0	0	0	0	0	0	0	0	0	1	0	1	0	0	0	0	0	0	0	2	2
8	Banco Ve Por Más	0	0	0	0	0	0	0	0	0	0	0	0	2	1	0	0	0	0	0	0	2	1	3
9	Bancomext	0	0	1	0	9	4	6	8	0	0	0	0	3	0	0	0	6	5	3	4	28	21	49
10	Bancoppel	0	0	0	0	0	0	0	0	0	0	0	0	0	0	0	0	0	0	0	0	0	0	0
11	Banjercito	0	0	0	0	0	0	0	0	0	0	0	0	0	1	0	0	0	0	0	0	0	1	1
12	Bank of America	0	0	0	1	0	0	0	0	0	0	0	0	0	0	0	2	0	0	0	0	0	3	3
13	Bankaool	0	0	0	3	0	0	1	2	0	0	0	0	0	0	0	0	0	0	0	0	1	5	6
14	Banobras	0	0	0	0	0	0	0	1	0	0	0	0	0	0	1	0	0	2	0	0	1	3	4
15	Banorte IXE	0	0	0	0	0	0	0	1	0	0	0	0	0	0	0	0	0	0	0	0	0	1	1
16	Bansefi	7	3	0	0	0	0	0	1	0	0	0	0	0	0	0	0	0	0	0	0	7	4	11
17	Banxico	8	8	4	0	6	6	2	4	5	6	1	0	7	3	3	1	2	2	3	7	41	37	78
18	BBVA Bancomer	8	4	1	2	10	5	6	12	3	11	1	2	7	7	1	2	5	8	7	4	49	57	106
19	Cecoban	0	0	0	0	0	0	3	1	0	0	0	0	0	0	0	0	0	0	0	0	3	1	4
20	Centro Deportivo Coyoacán	0	0	0	0	0	0	0	1	0	0	0	0	0	1	0	0	0	2	0	0	0	4	4
21	CIBanco	0	0	0	1	0	0	0	0	0	0	0	0	0	0	0	0	0	0	0	0	0	1	1
22	Club de Banqueros	0	0	0	0	0	0	0	0	0	0	0	0	0	0	0	0	0	0	0	0	0	0	0
23	CNBV	0	0	2	3	0	0	16	7	0	0	0	3	0	1	0	0	0	2	0	0	18	16	34
24	Compartamos Banco	0	0	0	0	0	0	0	0	6	6	0	0	0	0	0	0	0	0	0	0	6	6	12
25	CONDUSEF	0	0	5	1	0	0	4	5	6	10	0	0	1	0	0	2	1	2	0	0	17	20	37
26	CONSUBANCO	0	0	0	1	0	0	2	3	0	0	0	0	0	0	0	1	0	0	0	0	2	5	7
27	Deutsche Bank	0	0	0	0	0	0	0	0	0	0	0	0	0	0	0	0	0	0	0	0	0	0	0
28	Equipat	0	0	0	0	0	0	0	0	0	0	0	0	0	0	0	0	0	0	0	0	0	0	0
29	FENASIB	0	0	0	0	0	0	0	0	0	0	0	0	0	0	0	0	0	0	0	0	0	0	0
30	Financiera Nacional	0	0	1	1	0	0	8	10	0	0	0	1	0	1	2	0	0	2	0	0	11	15	26
31	Fincomún	0	0	0	0	0	0	0	0	0	0	0	0	0	0	0	0	0	0	0	0	0	0	0
32	FIRA	0	0	0	0	0	0	0	0	0	0	0	0	0	0	0	0	0	0	0	0	0	0	0
33	Fonatur	0	0	0	0	0	0	0	0	0	0	0	0	0	0	0	0	1	2	0	0	1	2	3
34	GNP	0	0	0	0	0	0	0	0	0	0	0	0	0	0	0	0	2	3	0	0	2	3	5
35	Grupo Finmart	0	0	0	0	0	0	0	0	0	0	0	0	0	0	0	0	0	0	0	0	0	0	0
36	HSBC	8	8	0	0	0	0	14	24	0	0	0	0	15	8	0	0	0	0	6	7	43	47	90
37	Infonacot	0	0	2	0	0	0	3	3	0	0	0	0	0	0	0	0	0	0	0	0	5	3	8
38	Interacciones	0	0	0	3	0	0	5	2	0	0	1	1	0	0	0	2	5	5	0	0	11	13	24
39	Intercam	0	0	0	0	0	0	0	0	0	0	0	0	0	0	0	0	0	0	0	0	0	0	0
40	INVEX	0	0	0	0	0	0	0	0	0	0	0	0	0	0	0	1	0	0	0	0	0	1	1
41	IPAB	0	0	0	0	0	0	4	1	0	0	0	0	0	0	0	0	0	2	0	0	4	3	7
42	MetLife	0	0	0	0	0	0	4	1	0	0	0	0	0	0	0	0	0	3	0	0	4	4	8
43	Metlife Afore	0	0	0	0	0	0	0	0	0	0	0	0	0	0	0	0	0	0	0	0	0	0	0
44	Mi Banco	0	0	0	0	0	0	1	1	0	0	0	0	0	0	0	0	0	0	0	0	1	1	2
45	Mifel	0	0	0	0	0	0	0	0	0	0	0	0	0	0	0	0	0	0	0	0	0	0	0
46	MULTIVA	0	0	3	1	0	0	1	1	0	0	0	0	1	0	1	0	0	2	0	0	6	4	10
47	Nacional Financiera	0	0	4	1	0	0	1	3	0	0	0	0	1	0	0	0	1	2	0	0	7	6	13
48	Procesar	0	0	0	2	0	0	0	2	0	0	1	1	0	0	0	0	0	1	0	0	1	6	7
49	Profuturo GNP	0	0	0	0	0	0	0	0	0	0	0	0	0	0	0	0	0	0	0	0	0	0	0
50	PROSA	0	0	0	0	0	0	0	0	0	0	0	0	0	0	0	0	0	0	0	0	0	0	0
51	RC Corporativo	0	0	0	0	0	0	0	0	0	0	0	0	0	0	0	0	0	0	0	0	0	0	0
52	SAE	0	0	0	0	9	3	0	0	0	0	0	0	2	0	0	1	1	0	0	0	12	4	16
53	Santander	5	5	0	0	12	4	4	5	0	0	0	0	2	1	0	0	1	6	0	0	24	21	45
54	SAT	0	0	0	0	0	0	0	0	0	0	0	0	0	0	0	0	0	0	0	0	0	0	0
55	Scotiabank	5	5	1	1	12	4	6	3	0	0	0	0	0	1	0	2	10	12	4	8	38	36	74
56	Seguros Monterrey	0	0	0	0	0	0	0	0	0	0	0	0	0	0	0	0	0	0	0	0	0	0	0
57	SHCP	0	0	0	0	0	0	0	0	0	0	0	0	0	0	0	0	0	1	0	0	0	1	1
58	SHF	0	0	5	2	15	1	11	5	0	0	0	4	2	0	1	0	5	0	0	0	39	12	51
59	SURA	0	0	0	0	0	0	0	0	0	0	0	0	0	0	0	0	0	0	0	0	0	0	0
60	UBS	0	0	0	0	0	0	0	0	0	0	0	0	0	0	0	0	0	0	0	0	0	0	0
SUBTOTAL		67	46	29	29	89	34	120	133	25	42	4	13	58	38	9	20	48	80	28	36	477	471	948
TOTAL		113		58		123		253		67		17		96		29		128		64		948		
INSTITUCIONES PARTICIPANTES		9		18		9		30		5		8		20		15		23		6				

MEDALLERO DEPORTIVO Y CULTURAL

LUGAR	INSTITUCIÓN	MEDALLAS DEPORTISTAS				MEDALLAS ARTISTAS				MEDALLAS TOTAL			
		ORO	PLATA	BRONCE	TOTAL	ORO	PLATA	BRONCE	TOTAL	ORO	PLATA	BRONCE	TOTAL
1º	BBVA Bancomer	188	150	140	**478**	8	8	2	**18**	196	158	142	**496**
2º	Banamex	99	102	100	**301**	1	2	0	**3**	100	104	100	**304**
3º	Banco Azteca	84.4	72	54.5	**210.9**	2	1	5	**8**	86.4	73	59.5	**218.9**
4º	HSBC	55.2	57.2	56.5	**168.9**	1	4	3	**8**	56.2	61.2	59.5	**176.9**
5º	Scotiabank	41	38.2	43.3	**122.5**	3	3	0	**6**	44	41.2	43.3	**128.5**
6º	Nacional Financiera	39.2	33	34.5	**106.7**	0	0	1	**1**	39.2	33	35.5	**107.7**
7º	Banxico	25	45	45	**115**	3	1	5	**9**	28	46	50	**124**
8º	Santander	25	25.4	49.3	**99.7**	1	1	0	**2**	26	26.4	49.3	**101.7**
9º	Bancomext	20	30	19	**69**	3	3	3	**9**	23	33	22	**78**
10º	Banobras	19.4	16	9	**44.4**	0	0	0	**0**	19.4	16	9	**44.4**
11º	CNBV	17.2	13.5	8	**38.7**	0	0	2	**2**	17.2	13.5	10	**40.7**
12º	SAE	16.2	7.3	7	**30.5**	0	0	1	**1**	16.2	7.3	8	**31.5**
13º	Banorte IXE	14.2	13.3	8	**35.5**	0	0	0	**0**	14.2	13.3	8	**35.5**
14º	Deportivo Coyoacán	11	8	6	**25**	0	0	0	**0**	11	8	6	**25**
15º	Bansefi	9	7	2	**18**	0	0	0	**0**	9	7	2	**18**
16º	Banjercito	9	1	5	**15**	0	0	0	**0**	9	1	5	**15**
17º	SHF	8	8.2	3	**19.2**	0	1	2	**3**	8	9.2	5	**22.2**
18º	Afore XXI Banorte	8	1	1	**10**	0	0	0	**0**	8	1	1	**10**
19º	GF Ve Por Más	7	6	2	**15**	0	0	0	**0**	7	6	2	**15**
20º	Financiera Nacional	5	3.2	3	**11.2**	1	1	1	**3**	6	4.2	4	**14.2**
21º	IPAB	6	1	0	**7**	0	0	0	**0**	6	1	0	**7**
22º	Interacciones	4.2	6	4	**14.2**	1	1	0	**2**	5.2	7	4	**16.2**
23º	GNP	5	13	16	**34**	0	0	0	**0**	5	13	16	**34**
24º	CONDUSEF	4	9	12	**25**	1	1	0	**2**	5	10	12	**27**
25º	Intercam	4	5.2	3.5	**12.7**	0	0	0	**0**	4	5.2	3.5	**12.7**
26º	Infonacot	4	3	5	**12**	0	0	1	**1**	4	3	6	**13**
27º	CIBanco	3	5	3	**11**	0	0	0	**0**	3	5	3	**11**
28º	Procesar	3	3	0	**6**	0	1	0	**1**	3	4	0	**7**
29º	MetLife	2	5	4	**11**	0	0	0	**0**	2	5	4	**11**
30º	Banco Mónex	2	5	1	**8**	0	0	0	**0**	2	5	1	**8**
31º	Deutsche Bank	2	4	2	**8**	0	0	0	**0**	2	4	2	**8**
32º	SHCP	2	3	14	**19**	0	0	0	**0**	2	3	14	**19**
33º	PROSA	2	3	2	**7**	0	0	0	**0**	2	3	2	**7**
34º	Mifel	2	0	0	**2**	0	0	0	**0**	2	0	0	**2**
35º	Profuturo	1.2	0	0	**1.2**	0	0	0	**0**	1.2	0	0	**1.2**
36º	Mi Banco	1	2	1	**4**	0	0	0	**0**	1	2	1	**4**
37º	INVEX	1	1	2	**4**	0	0	0	**0**	1	1	2	**4**
38º	Bank of America	1	1	1	**3**	0	0	0	**0**	1	1	1	**3**
39º	CONSUBANCO	1	0	1	**2**	0	0	0	**0**	1	0	1	**2**
40º	Fonatur	1	0	0	**1**	0	0	0	**0**	1	0	0	**1**
40º	RC Corporativo	1	0	0	**1**	0	0	0	**0**	1	0	0	**1**
41º	MULTIVA	0	4	3	**7**	0	0	0	**0**	0	4	3	**7**
42º	FENASIB	0	3	2	**5**	0	0	0	**0**	0	3	2	**5**
43º	SAT	0	3	0	**3**	0	0	0	**0**	0	3	0	**3**
44º	Bancoppel	0	2	1	**3**	0	0	0	**0**	0	2	1	**3**
45º	Banco Inmobiliario Mexicano	0	2	0	**2**	0	0	0	**0**	0	2	0	**2**
46º	SURA	0	1.4	2.3	**3.7**	0	0	0	**0**	0	1.4	2.3	**3.7**
47º	Club de Banqueros	0	1	3	**4**	0	0	0	**0**	0	1	3	**4**
48º	Compartamos Banco	0	1	1	**2**	0	0	1	**1**	0	1	2	**3**
49º	Cecoban	0	1	0	**1**	0	0	0	**0**	0	1	0	**1**
50º	Grupo Finmart	0	0.2	1	**1.2**	0	0	0	**0**	0	0.2	1	**1.2**
51º	ABC Capital	0	0	4	**4**	0	0	0	**0**	0	0	4	**4**
52º	BANKAOOL	0	0	0	**0**	0	0	1	**1**	0	0	1	**1**
52º	FIRA	0	0	1	**1**	0	0	0	**0**	0	0	1	**1**
TOTAL FINAL		**753.2**	**725.1**	**685.9**	**2164.2**	**25**	**28**	**28**	**81.0**	778.2	753.1	713.9	2245.2

MEDALLERO DEPORTIVO

| LUGAR | INSTITUCIÓN | AJEDREZ | | | ATLETISMO | | | BASQUETBOL | | | BEISBOL | | | BICI DE MONTAÑA | | | BILLAR | | | BOLICHE | | | FRONTENIS | | | FRONTÓN | | | FUTBOL SIETE | | | FUTBOL SOCCER | | | NATACIÓN | | | SQUASH | | | TENIS | | | TENIS DE MESA | | | TOCHO BANDERA | | | TRIATLÓN | | | VOLEIBOL | | | MEDALLAS TOTAL | | | |
|---|---|---

MEDALLERO CULTURAL

LUGAR	INSTITUCIÓN	BAILE DE SALÓN			CUENTO			DANZA FOLKLÓRICA			FOTOGRAFÍA			GRUPO MÚSICO VOCAL			ORATORIA			PINTURA			POESÍA			SOLISTAS			TEATRO			MEDALLAS TOTAL			
		1º	2º	3º	1º	2º	3º	1º	2º	3º	1º	2º	3º	1º	2º	3º	1º	2º	3º	1º	2º	3º	1º	2º	3º	1º	2º	3º	1º	2º	3º	1º	2º	3º	TOTAL
1º	BBVA Bancomer	0	0	0	1	1	0	0	0	0	3	3	2	1	0	0	1	0	0	0	1	0	0	1	0	2	2	0	0	0	0	8	8	2	**18**
2º	Banxico	0	0	0	0	0	0	0	0	0	0	0	0	0	0	0	0	0	0	3	1	3	0	0	0	0	0	1	0	0	1	3	1	5	**9**
3º	Bancomext	0	0	0	0	0	0	0	0	1	2	1	2	0	0	0	0	0	0	1	2	0	0	0	0	0	0	0	0	0	0	3	3	3	**9**
4º	Banco Azteca	0	0	1	0	0	0	0	0	0	1	0	1	0	0	0	0	0	0	1	1	2	0	0	0	0	0	1	0	0	0	2	1	5	**8**
5º	HSBC	0	1	0	0	0	0	0	0	0	0	2	2	0	0	0	0	0	0	1	0	1	0	0	0	0	0	0	0	1	0	1	4	3	**8**
6º	Scotiabank	0	0	0	0	0	0	0	1	0	0	0	0	0	0	0	0	0	0	0	0	0	0	0	0	2	2	0	1	0	0	3	3	0	**6**
7º	Banamex	1	0	0	0	0	0	0	0	0	0	0	0	0	1	0	0	0	0	0	1	0	0	0	0	0	0	0	0	0	0	1	2	0	**3**
8º	SHF	0	0	0	0	0	0	0	0	0	0	1	1	0	0	0	0	0	0	0	0	0	0	0	0	0	0	1	0	0	0	0	1	2	**3**
9º	Financiera Nacional	0	0	0	0	0	0	0	0	0	0	1	0	0	0	0	0	0	0	0	0	0	0	0	0	1	0	1	0	0	0	1	1	1	**3**
10º	Santander	0	0	0	0	0	0	1	0	0	0	0	0	0	0	0	0	0	0	0	0	0	0	0	0	0	1	0	0	0	0	1	1	0	**2**
11º	CNBV	0	0	0	0	0	0	0	0	0	0	0	0	0	0	0	0	0	1	0	0	0	0	0	0	0	0	1	0	0	0	0	0	2	**2**
12º	Interacciones	0	0	0	0	0	0	0	0	0	0	0	0	0	0	0	0	0	0	0	0	0	1	0	0	0	1	0	0	0	0	1	1	0	**2**
13º	CONDUSEF	0	0	0	0	0	0	0	0	0	1	1	0	0	0	0	0	0	0	0	0	0	0	0	0	0	0	0	0	0	0	1	1	0	**2**
14º	Nacional Financiera	0	0	0	0	0	0	0	0	0	0	0	0	0	0	0	0	0	0	0	0	1	0	0	0	0	0	0	0	0	0	0	0	1	**1**
15º	SAE	0	0	0	0	0	0	0	0	0	0	0	0	0	0	0	0	0	0	0	0	0	0	0	1	0	0	0	0	0	0	0	0	1	**1**
16º	Infonacot	0	0	0	0	0	1	0	0	0	0	0	0	0	0	0	0	0	0	0	0	0	0	0	0	0	0	0	0	0	0	0	0	1	**1**
17º	Procesar	0	0	0	0	0	0	0	0	0	0	0	0	0	0	0	0	1	0	0	0	0	0	0	0	0	0	0	0	0	0	0	1	0	**1**
18º	Compartamos Banco	0	0	0	0	0	0	0	0	0	0	0	0	0	0	1	0	0	0	0	0	0	0	0	0	0	0	0	0	0	0	0	0	1	**1**
19º	BANKAOOL	0	0	0	0	0	1	0	0	0	0	0	0	0	0	0	0	0	0	0	0	0	0	0	0	0	0	0	0	0	0	0	0	1	**1**
SUBTOTAL		**1**	**1**	**1**	**1**	**1**	**2**	**1**	**1**	**1**	**7**	**9**	**8**	**1**	**1**	**1**	**1**	**1**	**1**	**6**	**6**	**7**	**1**	**1**	**1**	**5**	**6**	**5**	**1**	**1**	**1**	25	28	28	81.0
TOTAL		**3**			**4**			**3**			**24**			**3**			**3**			**19**			**3**			**16**			**3**						81.0

GRUPOS DEPORTIVO Y CULTURAL

GRUPOS DEPORTIVOS

BEISBOL - 2015		
CATEGORIA	RAMA	2015
PREMIER	VARONIL	7
A	VARONIL	7
TOTAL		14

BASQUETBOL - 2015		
CATEGORIA	RAMA	2015
PREMIER	VARONIL	7
AA	VARONIL	7
A	VARONIL	9
B	VARONIL	15
C	VARONIL	10
ELITE	VARONIL	4
PREMIER	FEMENIL	7
A	FEMENIL	6
B	FEMENIL	10
TOTAL		75

FUTBOL 7 - 2015		
CATEGORIA	RAMA	2015
PREMIER	VARONIL	8
A	VARONIL	8
B	VARONIL	15
C	VARONIL	13
D	VARONIL	12
MASTER	VARONIL	6
PREMIER	FEMENIL	8
A	FEMENIL	10
B	FEMENIL	7
TOTAL		87

FUTBOL SOCCER - 2015		
CATEGORIA	RAMA	2015
PREMIER	VARONIL	9
A	VARONIL	9
B	VARONIL	10
C	VARONIL	10
D	VARONIL	9
MASTER	VARONIL	9
TOTAL		56

VOLEIBOL - 2015		
CATEGORIA	RAMA	2015
PREMIER	VARONIL	7
A	VARONIL	8
B	VARONIL	13
PREMIER	FEMENIL	6
A	FEMENIL	9
B	FEMENIL	14
TOTAL		57

TOCHO BANDERA - 2015		
CATEGORIA	RAMA	2015
PREMIER	VARONIL	10
A	VARONIL	12
B	VARONIL	11
PREMIER	FEMENIL	8
A	FEMENIL	7
TOTAL		48

GRUPOS CULTURALES

BAILE DE SALÓN - 2015		
CATEGORIA	RAMA	2015
ÚNICA	ÚNICA	9
TOTAL		9

DANZA FOLKLÓRICA - 2015		
CATEGORIA	RAMA	2015
ÚNICA	ÚNICA	9
TOTAL		9

GRUPO MÚSICO VOCAL - 2015		
CATEGORIA	RAMA	2015
ÚNICA	ÚNICA	5
TOTAL		5

TEATRO - 2015		
CATEGORIA	RAMA	2015
ÚNICA	ÚNICA	6
TOTAL		6

juegos bancarios

ACTIVIDADES DEPORTIVAS

AJEDREZ

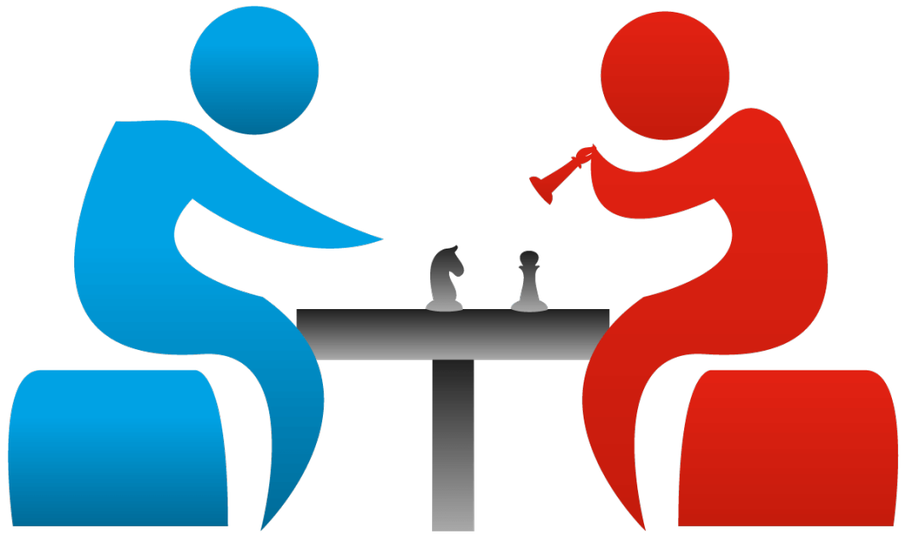

COORDINADOR:

ROBERTO FERRIZ BARRIOS

LUGAR / SEDE:

CLUB DE BANQUEROS DE MÉXICO

INSTITUCIONES:	28
COMPETIDORES:	122
RAMA FEMENIL:	14
RAMA VARONIL:	102

AJEDREZ

AJEDREZ

MEDALLERO GENERAL

LUGAR	INSTITUCIÓN	ORO	PLATA	BRONCE	TOTAL
1º	HSBC	3	4	3	**10**
2º	BANCO AZTECA	3	0	1	**4**
3º	BBVA BANCOMER	2	2	2	**6**
4º	BANCO MÓNEX	2	0	1	**3**
5º	BANAMEX	1	2	0	**3**
6º	NACIONAL FINANCIERA	1	1	1	**3**
6º	BANXICO	1	0	1	**2**
6º	BANCA MIFEL	1	0	0	**1**
7º	BANCOPPEL	0	2	0	**2**
7º	CNBV	0	1	2	**3**
7º	CONDUSEF	0	1	2	**3**
7º	BANOBRAS	0	1	0	**1**
7º	ABC CAPITAL	0	0	1	**1**
8º	BANCOMEXT	0	0	1	**1**
	TOTAL FINAL	**14**	**14**	**15**	**43**

PREMIACIÓN

RAMA FEMENIL		RAMA VARONIL	
LUGAR	INSTITUCIÓN	LUGAR	INSTITUCIÓN
1º	HSBC	1º	HSBC
2º	BANAMEX	2º	BBVA BANCOMER
3º	BANCO AZTECA	3º	BANCO MÓNEX

AJEDREZ

CATEGORÍA FEMENIL ÚNICA

RESULTADOS GENERALES

AJEDREZ CLÁSICO

LUGAR	JUGADOR	INSTITUCIÓN
1º	Yuri Mendoza Reyes	HSBC
2º	Patricia Susana Gonzalez Morales	BANAMEX
3º	Nathalie Palacios Díaz	BANCO AZTECA

RESOLUCIÓN DE PROBLEMAS

LUGAR	JUGADOR	INSTITUCIÓN
1º	Nathalie Palacios Díaz	BANCO AZTECA
2º	Brisia Belem Gómez Caballero	CONDUSEF
3º	Yuri Mendoza Reyes	HSBC

AJEDREZ BLITZ

LUGAR	JUGADOR	INSTITUCIÓN
1º	Patricia Susana González Morales	BANAMEX
2º	Yuri Mendoza Reyes	HSBC
3º	Brisia Belem Gómez Caballero	CONDUSEF

ESTADÍSTICAS INDIVIDUALES

TORNEO DE AJEDREZ CLÁSICO

LUGAR	JUGADOR	ELO JB	INSTITUCIÓN	PUNTOS	PROG	BUC
1º	Mendoza Reyes Yuri	1499	HSBC	7	28	26½
2º	González Morales Patricia Susana	1728	BANAMEX	6	24	26
3º	Palacios Díaz Nathalie	1000	BANCO AZTECA	4	19	32
4º	Pulido Rodríguez María Teodelinda	1000	CONDUSEF	4	18	27½
5º	Díaz Barrientos Alina	1000	HSBC	4	17	23½
6º	Amaral López Eva Juliana	1000	HSBC	4	16	20½
7º	Bustamante Loya María Del Rocío	1000	CONDUSEF	3	12	24
8º	Gómez Caballero Brisia Belem	1245	CONDUSEF	3	8	27
9º	Roldán Padilla Sailé Coatlicue	1000	BANXICO	2	9	22½
10º	Ramírez Cruz Paulina	1000	BBVA BANCOMER	2	9	19½

TORNEO DE AJEDREZ BLITZ

LUGAR	JUGADOR	ELO JB	INSTITUCIÓN	PUNTOS	PROG	BUC
1º	González Morales Patricia Susana	1728	BANAMEX	7	28	21
2º	Mendoza Reyes Yuri	1499	HSBC	6	23	25
3º	Gómez Caballero Brisia Belem	1245	CONDUSEF	5	21	22½
4º	Amaral López Eva Juliana	1000	HSBC	5	18	22½
5º	Ramírez Cruz Paulina	1000	BBVA BANCOMER	3	13	24½
6º	Gómez Vargas Mariana	1000	BANXICO	2	9	26
7º	Bustamante Loya María Del Rocío	1000	CONDUSEF	1	7	27
8º	Salazar Márquez Florencia	1000	AFORE XXI BANORTE	1	7	22½
9º	Romero Linares Marlene Liliana	1000	AFORE XXI BANORTE	1	6	24½
10º	Roldán Padilla Sailé Coatlicue	1000	BANXICO	1	6	21½
11º	Pulido Rodríguez María Teodelinda	1000	CONDUSEF	0	0	17½

AJEDREZ

CATEGORÍA VARONIL A

RESULTADOS GENERALES

AJEDREZ CLÁSICO

LUGAR	JUGADOR	INSTITUCIÓN
1º	Miguel Angel Hernández Retana	BANCA MIFEL
2º	Miguel Angel Martínez Rodríguez	BBVA BANCOMER
3º	David Copto García	BBVA BANCOMER

RESOLUCIÓN DE PROBLEMAS

LUGAR	JUGADOR	INSTITUCIÓN
1º	David Copto García	BBVA BANCOMER
2º	Xavier Corvera Poiré	BANAMEX
3º	Miguel Martínez Monroy	CONDUSEF

CATEGORÍA SENIOR

LUGAR	JUGADOR	INSTITUCIÓN
1º	Jaime Flores Ramírez	NACIONAL FINANCIERA
2º	Melitón Flores Orta	BANOBRAS
3º	Miguel Angel Jiménez Moreno	NACIONAL FINANCIERA

AJEDREZ BLITZ

LUGAR	JUGADOR	INSTITUCIÓN
1º	Miguel Angel Martínez Rodríguez	BBVA BANCOMER
2º	David Copto García	BBVA BANCOMER
3º	José Luis Núñez Guzmán	ABC CAPITAL

PREMIO ESPECIAL POR EQUIPOS

LUGAR	INSTITUCIÓN
1º	BBVA BANCOMER
2º	BANXICO
3º	NACIONAL FINANCIERA

ESTADÍSTICA POR EQUIPOS

LUGAR	INSTITUCIÓN	PUNTOS
1º	BBVA BANCOMER	13½
2º	BANXICO	12½
3º	NACIONAL FINANCIERA	10

AJEDREZ

ESTADÍSTICAS INDIVIDUALES

TORNEO DE AJEDREZ CLÁSICO

LUGAR	JUGADOR	ELO JB	INSTITUCIÓN	PUNTOS	PROG	BUC
1º	Hernández Retana Miguel Angel	1835	BANCA MIFEL	7	28	27½
2º	Martínez Rodríguez Miguel Angel	2199	BBVA BANCOMER	6	22	25½
3º	Copto García David	1948	BBVA BANCOMER	4½	18½	29
4º	Murray Arriaga Luis	1822	BANXICO	4½	17	27½
5º	Flores Ramírez Jaime	2046	NACIONAL FINANCIERA	4	17	28
6º	Núñez Guzmán José Luis	1800	ABC CAPITAL	4	15	27½
7º	Domínguez Arvizu Eder Adrian	1800	BANAMEX	3½	17½	29½
8º	Flores Orta Melitón	1778	BANOBRAS	3½	15	27
9º	Guzmán Mojica Héctor	1843	BANXICO	3½	15	24½
10º	Jiménez Moreno Miguel Angel	1885	NACIONAL FINANCIERA	3½	15	24

TORNEO DE AJEDREZ BLITZ

LUGAR	JUGADOR	ELO JB	INSTITUCIÓN	PUNTOS	PROG
1º	Martínez Rodríguez Miguel Angel	2199	BBVA BANCOMER	6½	27½
2º	Copto García David	1948	BBVA BANCOMER	6	25
3º	Núñez Guzmán José Luis	1800	ABC CAPITAL	5½	23½
4º	Hernández Retana Miguel Angel	1835	BANCA MIFEL	5	20
5º	Corvera Poire Xavier	1819	BANAMEX	4	18
6º	Coronado García Luis Carlos	1684	BANXICO	4	17
7º	Salinas López Miguel Angel	1765	HSBC	4	16
8º	Flores Ramírez Jaime	2046	NACIONAL FINANCIERA	4	15
9º	Domínguez Arvízu Eder Adrian	1800	BANAMEX	3½	14½
10º	González Carrillo Ricardo	1847	NACIONAL FINANCIERA	3½	14

AJEDREZ

CATEGORÍA VARONIL B

RESULTADOS GENERALES

AJEDREZ CLÁSICO

LUGAR	JUGADOR	INSTITUCIÓN
1º	Miguel Angel Salinas López	HSBC
2º	César Emmanuel Romero Martínez	HSBC
3º	Miguel Angel Hernández Ramírez	BANXICO

RESOLUCIÓN DE PROBLEMAS

LUGAR	JUGADOR	INSTITUCIÓN
1º	Ernesto Salazar Escandón	BANCO AZTECA
2º	Miguel Angel Salinas López	HSBC
3º	Ricardo Romero Cerezo	BBVA BANCOMER

CATEGORÍA SENIOR

LUGAR	JUGADOR	INSTITUCIÓN
1º	Guillermo Fernández Paniagua	BANXICO
2º	Guillermo José R. Sánchez Gutiérrez	NACIONAL FINANCIERA
3º	Reynaldo Martínez Y Carrera Reynaldo	BANCOMEXT

AJEDREZ BLITZ

LUGAR	JUGADOR	INSTITUCIÓN
1º	Jesús Eduardo Hernández Padrón	HSBC
2º	Cesar Emmanuel Romero Martínez	HSBC
3º	Francisco Javier Quesada Ramírez	HSBC

PREMIO ESPECIAL POR EQUIPOS

LUGAR	INSTITUCIÓN
1º	HSBC
2º	BANXICO
3º	BBVA BANCOMER

ESTADÍSTICA POR EQUIPOS

LUGAR	INSTITUCIÓN	PUNTOS
1º	HSBC	21
2º	BANXICO	15
3º	BBVA BANCOMER	14
4º	BANCO AZTECA	6

AJEDREZ

ESTADÍSTICAS INDIVIDUALES

TORNEO DE AJEDREZ CLÁSICO

LUGAR	JUGADOR	ELO JB	INSTITUCIÓN	PUNTOS	PROG
1º	Salinas López Miguel Angel	1765	HSBC	6	22
2º	Romero Martínez Cesar Emmanuel	1736	HSBC	5½	22½
3º	Hernández Ramírez Miguel Ángel	1707	BANXICO	5	22
4º	Quezada Ramírez Francisco Javier	1621	HSBC	5	16
5º	Núñez Baranda Edgar	1723	HSBC	4½	16½
6º	Fernández Paniagua Guillermo	1726	BANXICO	4	20
7º	Salazar Escandón Ernesto	1676	BANCO AZTECA	4	18
8º	Leyva Islas Ricardo	1678	BBVA BANCOMER	4	15½
9º	Basilio García Pedro Agustín	1644	BBVA BANCOMER	3½	18½
10º	Navarrete Gutiérrez Noel	1600	BANAMEX	3½	15½

TORNEO DE AJEDREZ BLITZ

LUGAR	JUGADOR	ELO JB	INSTITUCIÓN	PUNTOS	PROG	BUC
1º	Hernández Padrón Jesús Eduardo	1600	HSBC	6½	27	25½
2º	Romero Martínez Cesar Emmanuel	1736	HSBC	5½	19½	24½
3º	Quesada Ramírez Francisco Javier	1621	HSBC	5	23	31
4º	Quintana Cámara Enrique	1326	CNBV	5	21	27½
5º	Hernández Ramírez Miguel Ángel	1707	BANXICO	5	19	27
6º	Lagunas Franco Víctor Manuel	1214	BANCO AZTECA	5	16	24½
7º	Núñez Baranda Edgar	1723	HSBC	4½	22	32
8º	García Medina Luis Alberto	1746	SANTANDER	4	17	26
9º	López Santibáñez Guevara Luis	1722	BANAMEX	4	16	27
10º	Salazar Escandón Ernesto	1676	BANCO AZTECA	4	16	24½

AJEDREZ

CATEGORÍA VARONIL C

RESULTADOS GENERALES

AJEDREZ CLÁSICO

LUGAR	JUGADOR	INSTITUCIÓN
1º	Jesús Angel García Alvarez	BANCO MÓNEX
2º	Ricardo Lozano Genchis	BANCOPPEL
3º	Eduardo Velázquez Hernández	HSBC

RESOLUCIÓN DE PROBLEMAS

LUGAR	JUGADOR	INSTITUCIÓN
1º	José de Jesús Martínez Avila	BANCO AZTECA
2º	Abraham Munguía Contreras	CNBV
3º	Alfredo Orbe Falconer	CNBV
4º	Jesús Angel García Alvarez	BANCO MÓNEX

AJEDREZ BLITZ

LUGAR	JUGADOR	INSTITUCIÓN
1º	Jesús Angel García Alvarez	BANCO MÓNEX
2º	Ricardo Lozano Genchis	BANCOPPEL
3º	Abraham Munguía Contreras	CNBV

PREMIO ESPECIAL POR EQUIPOS

LUGAR	INSTITUCIÓN
1º	HSBC
2º	CNBV
3º	BANCO AZTECA

ESTADÍSTICA POR EQUIPOS

LUGAR	INSTITUCIÓN	PUNTOS
1º	HSBC	18½
2º	CNBV	14½
3º	BANCO AZTECA	13
4º	BBVA BANCOMER	11½
5º	BANXICO	11
6º	SHCP	10
7º	MULTIVA	8½
8º	BANOBRAS	7

AJEDREZ

ESTADÍSTICAS INDIVIDUALES

TORNEO DE AJEDREZ CLÁSICO

LUGAR	JUGADOR	ELO JB	INSTITUCIÓN	PUNTOS	PROG	BUC
1º	García Alvarez Jesús Angel	1000	BANCO MÓNEX	6½	26½	28½
2º	Lozano Genchis Ricardo	1000	BANCOPPEL	6	23	27
3º	Velázquez Hernández Eduardo	1040	HSBC	5	21½	32
4º	González Sosa David	1569	BANORTE IXE	5	20	30½
5º	Jiménez Contreras Juanel	1000	HSBC	5	20	22
6º	Castillo González Emilio Vicente	1000	SHCP	5	17	22
7º	García Maldonado Daniel	1000	HSBC	4½	23½	28½
8º	Chávez López Rogelio	1447	BBVA BANCOMER	4½	20	29½
9º	Martínez Avila José De Jesús	1000	BANCO AZTECA	4½	20	28
10º	Márquez Anaya Gabriel	1000	BBVA BANCOMER	4½	17½	23½

TORNEO DE AJEDREZ BLITZ

LUGAR	JUGADOR	ELO JB	INSTITUCIÓN	PUNTOS	PROG	BUC
1º	García Alvarez Jesús Angel	1000	BANCO MÓNEX	7	28	27
2º	Lozano Genchis Ricardo	1000	BANCOPPEL	6	25	30
3º	Munguía Contreras Abraham	1120	CNBV	5½	20½	29½
4º	Márquez Anaya Gabriel	1000	BBVA BANCOMER	5	22	30
5º	Martínez Avila José De Jesús	1000	BANCO AZTECA	5	18	24
6º	Falconer Orbe Alfredo Isaac	1000	CNBV	5	18	20½
7º	Velázquez Hernández Eduardo	1040	HSBC	5	17	22½
8º	Aguirre Rodríguez Jorge Arturo	1074	HSBC	4½	23½	32½
9º	Lope Mancera Roberto Raúl	1456	CONDUSEF	4	21	30½
10º	Sosa Loera Esteban	1000	METLIFE	4	20	24

AJEDREZ

INSTITUCIONES PARTICIPANTES

- ABC CAPITAL
- AFORE XXI BANORTE
- BANAMEX
- BANCA MIFEL
- BANCO AZTECA
- BANXICO
- BANCO MÓNEX
- BANCOMEXT
- BANCOPPEL
- BANKAOOL
- BANOBRAS
- BANORTE IXE
- BANSEFI
- BBVA BANCOMER
- CIBANCO
- CNBV
- CONDUSEF
- CONSUBANCO
- FINANCIERA NACIONAL
- HSBC
- METLIFE
- MI BANCO
- MULTIVA
- NACIONAL FINANCIERA
- SANTANDER
- SCOTIABANK
- SHCP
- VE POR MÁS

ATLETISMO

COORDINADOR:

RICARDO RAMÍREZ MENA

LUGAR / SEDE:

ESTADIO JESÚS MARTÍNEZ "PALILLO"

INSTITUCIONES:	48
COMPETIDORES:	842
RAMA FEMENIL:	259
RAMA VARONIL:	583

ATLETISMO

ATLETISMO

MEDALLERO GENERAL

LUGAR	INSTITUCIÓN	ORO	PLATA	BRONCE	TOTAL
1º	BBVA BANCOMER	45	46	38	**129**
2º	BANAMEX	34	31	24	**89**
3º	HSBC	29	22	15	**66**
4º	SCOTIABANK	26	18	20	**64**
5º	NACIONAL FINANCIERA	18	12	10	**40**
6º	BANCO AZTECA	16	20	18	**54**
7º	BANCOMEXT	10	8	5	**23**
8º	SAE	10	2	6	**18**
9º	BANSEFI	9	4	0	**13**
10º	BANXICO	8	14	11	**33**
11º	SANTANDER	7	7	29	**43**
12º	BANOBRAS	6	9	5	**20**
13º	AFORE XXI BANORTE	6	1	0	**7**
14º	FINANCIERA NACIONAL	5	3	3	**11**
15º	BANORTE IXE	4	3	1	**8**
16º	GNP	2	3	0	**5**
16º	PROCESAR	2	3	0	**5**
17º	INTERCAM	2	2	3	**7**
18º	BANJERCITO	2	1	2	**5**
19º	CONDUSEF	1	4	1	**6**
20º	CNBV	1	3	0	**4**
21º	INFONACOT	1	2	1	**4**
22º	VE POR MÁS	1	1	0	**2**
23º	MULTIVA	0	3	0	**3**
24º	INTERACCIONES	0	1	2	**3**
25º	COMPARTAMOS BANCO	0	1	1	**2**
25º	SURA	0	1	1	**2**
26º	BANK OF AMERICA	0	1	0	**1**
26º	CIBANCO	0	1	0	**1**
27º	SHCP	0	0	4	**4**
28º	CLUB DE BANQUEROS	0	0	3	**3**
29º	ABC CAPITAL	0	0	1	**1**
29º	DEPORTIVO COYOACÁN	0	0	1	**1**
29º	FIRA	0	0	1	**1**
29º	INVEX	0	0	1	**1**
29º	SHF	0	0	1	**1**
	TOTAL FINAL	**245**	**227**	**208**	**680**

ATLETISMO

RESULTADOS FEMENIL

LUGAR	INSTITUCIÓN	ORO	PLATA	BRONCE	TOTAL
1º	BBVA BANCOMER	27	19	17	63
2º	SCOTIABANK	11	12	9	32
3º	BANAMEX	11	8	8	27
4º	BANCO AZTECA	10	9	9	28
5º	HSBC	9	7	6	22
6º	BANCOMEXT	6	4	2	12
7º	BANSEFI	6	1	0	7
8º	SAE	5	0	4	9
9º	NACIONAL FINANCIERA	4	4	4	12
10º	FINANCIERA NACIONAL	4	2	2	8
11º	BANORTE IXE	4	0	0	4
12º	BANOBRAS	3	8	3	14
13º	AFORE XXI BANORTA	3	1	0	4
14º	GNP	2	2	0	4
15º	CNBV	1	3	0	4
16º	CONDUSEF	0	3	1	4
17º	MULTIVA	0	3	0	3
18º	BANXICO	0	2	1	3
19º	SANTANDER	0	1	10	11
20º	INTERCAM	0	1	2	3
21º	CIBANCO	0	1	0	1
22º	PROCESAR	0	1	0	1
23º	BANK OF AMERICA	0	1	0	1
24º	INTERACCIONES	0	0	2	2
25º	SHCP	0	0	2	2
25º	SURA	0	0	1	1
	TOTAL FINAL	**106**	**93**	**83**	**282**

RESULTADOS VARONIL

LUGAR	INSTITUCIÓN	ORO	PLATA	BRONCE	TOTAL
1º	BANAMEX	23	23	16	62
2º	HSBC	20	15	9	44
3º	BBVA BANCOMER	18	27	21	66
4º	NACIONAL FINANCIERA	15	8	6	29
5º	SCOTIABANK	15	6	11	32
6º	BANXICO	8	12	10	30
7º	SANTANDER	7	6	19	32
8º	BANCO AZTECA	6	11	12	29
9º	SAE	5	2	2	9
10º	BANCOMEXT	4	4	3	11
11º	BANSEFI	3	3	0	6
12º	BANOBRAS	3	1	2	6
13º	AFORE XXI BANORTE	3	0	0	3
14º	PROCESAR	2	2	0	4
15º	BANJERCITO	2	1	2	5
16º	INTERCAM	2	1	1	4
17º	INFONACOT	1	2	1	4
18º	FINANCIERA NACIONAL	1	1	1	3
19º	VE POR MÁS	1	1	0	2
20º	CONDUSEF	1	1	0	2
21º	BANORTE IXE	0	3	1	4
22º	COMPARTAMOS BANCO	0	1	1	2
23º	INTERACCIONES	0	1	0	1
24º	SURA	0	1	0	1
25º	GNP	0	1	0	1
25º	CLUB DE BANQUEROS	0	0	3	3
25º	SHCP	0	0	2	2
25º	SHF	0	0	1	1
25º	INVEX	0	0	1	1
25º	DEPORTIVO COYOACÁN	0	0	1	1
25º	ABC CAPITAL	0	0	1	1
25º	FIRA	0	0	1	1
	TOTAL FINAL	**140**	**134**	**128**	**402**

ATLETISMO

RAMA FEMENIL

CATEGORÍA 1 (1986 A POSTERIOR)

100 METROS PLANOS

LUGAR	JUGADOR	INSTITUCIÓN	TIEMPO
1º	AUREA OCHOA	NACIONAL FINANCIERA	00:14:05
2º	ILSE TELLO	BANOBRAS	00:14:24
3º	NOHEMI FIGUEROA	BBVA BANCOMER	00:14:26

200 METROS PLANOS

LUGAR	JUGADOR	INSTITUCIÓN	TIEMPO
1º	AUREA OCHOA	NACIONAL FINANCIERA	00:29:30
2º	KARINA RAMIREZ GARCÍA	BANK OF AMERICA	00:29:31
3º	NOHEMI FIGUEROA	BBVA BANCOMER	00:30:24

400 METROS PLANOS

LUGAR	JUGADOR	INSTITUCIÓN	TIEMPO
1º	AUREA OCHOA	NACIONAL FINANCIERA	01:09:02
2º	ANEL ALBA	PROCESAR	01:11:58
3º	IRIS MORENO	BBVA BANCOMER	01:12:15

800 METROS PLANOS

LUGAR	JUGADOR	INSTITUCIÓN	TIEMPO
1º	EDITH HERRERA	GNP	02:49:60
2º	CAROLINA MENDOZA	BANAMEX	02:49:64
3º	KENIA CERROS	BANCO AZTECA	02:50:70

1500 METROS PLANOS

LUGAR	JUGADOR	INSTITUCIÓN	TIEMPO
1º	CAROLINA MENDOZA	BANAMEX	05:52:13
2º	DELIA MARTINEZ	GNP	05:54:21
3º	KENIA CERROS	BANCO AZTECA	05:56:76

3000 METROS PLANOS

LUGAR	JUGADOR	INSTITUCIÓN	TIEMPO
1º	CAROLINA MENDOZA	BANAMEX	13:33:17
2º	DELIA MARTINEZ	GNP	13:34:17
3º	ANA KAREN DOROTEO	SANTANDER	13:44:74

ATLETISMO

5000 METROS PLANOS

LUGAR	JUGADOR	INSTITUCIÓN	TIEMPO
1º	DELIA MARTINEZ	GNP	23:13:13
2º	CAROLINA MENDOZA	BANAMEX	23:52:19
3º	MONICA LOPEZ	INTERACCIONES	24:19:32

100 METROS VALLAS

LUGAR	JUGADOR	INSTITUCIÓN	TIEMPO
1º	TANIA REYES	BBVA BANCOMER	00:19:99
2º	TESI TORRES	BANCO AZTECA	00:26:88

3000 METROS CAMINATA

LUGAR	JUGADOR	INSTITUCIÓN	TIEMPO
1º	CECILIA CARRASCO	BANOBRAS	23:20:75
2º	KENIA CERROS	BANCO AZTECA	23:58:35
3º	CLAUDIA GARCIA	SANTANDER	24:29:94

SALTO DE ALTURA

LUGAR	JUGADOR	INSTITUCIÓN	METROS
1º	NOHEMI FIGUEROA	BBVA BANCOMER	1,28
2º	PAMELA GALLARDO	HSBC	1,18
3º	MARIA CARRANZA	BANAMEX	1,05

SALTO DE LONGITUD

LUGAR	JUGADOR	INSTITUCIÓN	METROS
1º	TANIA REYES	BBVA BANCOMER	3,81
2º	PAOLA RIVERA	CNBV	3,33
3º	IRIS MORENO	BBVA BANCOMER	3,14

LANZAMIENTO DE BALA

LUGAR	JUGADOR	INSTITUCIÓN	METROS
1º	ILSE TELLO	BANOBRAS	7,19
2º	NOHEMI FIGUEROA	BBVA BANCOMER	7,08
3º	AUREA OCHOA	NACIONAL FINANCIERA	6,55

LANZAMIENTO DE DISCO

LUGAR	JUGADOR	INSTITUCIÓN	METROS
1º	LAURA ARMENDARIZ	HSBC	19,04
2º	SUSANA GARCÍA	BANAMEX	17,53
3º	NYDIA SAAVEDRA	BANCO AZTECA	16,00

ATLETISMO

LANZAMIENTO DE JABALINA

LUGAR	JUGADOR	INSTITUCIÓN	METROS
1º	IRIS MORENO	BBVA BANCOMER	17,44
2º	MARBELLA PEREZ	SCOTIABANK	16,84
3º	SUSANA GARCÍA	BANAMEX	16,59

LANZAMIENTO DE MARTILLO

LUGAR	JUGADOR	INSTITUCIÓN	METROS
1º	SUSANA GARCÍA	BANAMEX	16,54
2º	LAURA ARMENDARIZ	HSBC	16,30
3º	MARBELLA PEREZ	SCOTIABANK	13,26

TRIATLÓN

LUGAR	JUGADOR	INSTITUCIÓN
1º	TANIA REYES	BBVA BANCOMER
2º	ILSE TELLO	BANOBRAS
3º	KENIA CERROS	BANCO AZTECA

4X100 METROS RELEVO

LUGAR	JUGADOR	INSTITUCIÓN	TIEMPO
1º	TANIA REYES ADRIANA ORDOÑEZ IRIS MORENO NOHEMI FIGUEROA	BBVA BANCOMER	00:57:17
2º	CIRA ZAMBRANO ERIKA HERNANDEZ JOANA MENDEZ ILSE TELLO	BANOBRAS	00:59:26
3º	PERLA VARGAS CINTHYA PEÑA KARINA BERNAL ALEJANDRA ROSAS	HSBC	00:59:50

4X400 METROS RELEVO

LUGAR	JUGADOR	INSTITUCIÓN	TIEMPO
1º	TANIA REYES NOHEMI FIGUEROA KENIA ROMERO IRIS MORENO	BBVA BANCOMER	04:47:38
2º	MARIA DE LOURDES GUTIERREZ ROCIO DEL CARMEN ACUA CAROLINA MENDOZA VERONICA NAVA	BANAMEX	04:53:40
3º	PERLA VARGAS CINTHYA PEÑA CLAUDIA ESTEVEZ PAMELA GALLARDO	HSBC	04:53:84

ATLETISMO

CATEGORÍA 2 (1981 A 1985)

100 METROS PLANOS

LUGAR	JUGADOR	INSTITUCIÓN	TIEMPO
1º	IRENE ROMANO	BANSEFI	00:13:02
2º	SANDRA MACEDO	BBVA BANCOMER	00:14:28
3º	IRENE GONZALEZ	CONDUSEF	00:14:47

200 METROS PLANOS

LUGAR	JUGADOR	INSTITUCIÓN	TIEMPO
1º	IRENE ROMANO	BANSEFI	00:27:18
2º	WENDY HERNANDEZ	BBVA BANCOMER	00:31:04
3º	ADRIANA ORDOÑEZ	BBVA BANCOMER	00:31:59

400 METROS PLANOS

LUGAR	JUGADOR	INSTITUCIÓN	TIEMPO
1º	IRENE ROMANO	BANSEFI	01:01:81
2º	IRENE GONZALEZ	BANSEFI	01:08:86
3º	WENDY HERNANDEZ	BBVA BANCOMER	01:10:94

800 METROS PLANOS

LUGAR	JUGADOR	INSTITUCIÓN	TIEMPO
1º	SANDRA MACEDO	BBVA BANCOMER	02:40:56
2º	GENOVEVA ROJAS	SCOTIABANK	02:41:31
3º	NATHALIE PALACIOS	BANCO AZTECA	02:42:26

1500 METROS PLANOS

LUGAR	JUGADOR	INSTITUCIÓN	TIEMPO
1º	OLGA GIL	BBVA BANCOMER	05:36:20
2º	GENOVEVA ROJAS	SCOTIABANK	05:36:78
3º	NATHALIE PALACIOS	BANCO AZTECA	05:38:24

3000 METROS PLANOS

LUGAR	JUGADOR	INSTITUCIÓN	TIEMPO
1º	OLGA GIL	BBVA BANCOMER	12:14:24
2º	NATHALIE PALACIOS	BANCO AZTECA	12:16:31
3º	KARLA TORRES	INTERACCIONES	12:34:53

ATLETISMO

5000 METROS PLANOS			
LUGAR	JUGADOR	INSTITUCIÓN	TIEMPO
1º	NATHALIE PALACIOS	BANCO AZTECA	21:18:05
2º	OLGA GIL	BBVA BANCOMER	21:18:52
3º	MARIA MAGDALENA IBARRA	BANCO AZTECA	22:11:95

100 METROS VALLAS			
LUGAR	JUGADOR	INSTITUCIÓN	TIEMPO
1º	SANDRA MACEDO	BBVA BANCOMER	00:20:01
2º	CLAUDIA DE LA ROSA	BBVA BANCOMER	00:20:84

3000 METROS CAMINATA			
LUGAR	JUGADOR	INSTITUCIÓN	TIEMPO
1º	JUDITH GONZALEZ	HSBC	17:58:67
2º	KARLA SANTILLÁN	BANCO AZTECA	18:20:95
3º	MARIA MAGDALENA IBARRA	BANCO AZTECA	18:59:87

SALTO DE ALTURA			
LUGAR	JUGADOR	INSTITUCIÓN	METROS
1º	CLAUDIA DE LA ROSA	BBVA BANCOMER	1,31
2º	JESSICA SOTELO	SCOTIABANK	1,31
3º	SANDRA MACEDO	BBVA BANCOMER	1,26

SALTO DE LONGITUD			
LUGAR	JUGADOR	INSTITUCIÓN	METROS
1º	IRENE ROMANO	BANSEFI	4,79
2º	JESSICA SOTELO	SCOTIABANK	4,14
3º	CLAUDIA DE LA ROSA	BBVA BANCOMER	4,00

LANZAMIENTO DE BALA			
LUGAR	JUGADOR	INSTITUCIÓN	METROS
1º	CLAUDIA ESTEVEZ	HSBC	6.99
2º	ESMERALDA ARCE	SCOTIABANK	6,94
3º	ERIKA HERNANDEZ	BANOBRAS	6,84

LANZAMIENTO DE DISCO			
LUGAR	JUGADOR	INSTITUCIÓN	METROS
1º	LILIANA RUIZ	HSBC	22,23
2º	ESMERALDA ARCE	SCOTIABANK	20,67
3º	PATRICIA GUTIERREZ	BANAMEX	19,69

ATLETISMO

LANZAMIENTO DE JABALINA

LUGAR	JUGADOR	INSTITUCIÓN	METROS
1º	JESSICA SOTELO	SCOTIABANK	21,93
2º	CINTHYA PEÑA	HSBC	18,44
3º	ADRIANA ORDOÑEZ	BBVA BANCOMER	17,66

LANZAMIENTO DE MARTILLO

LUGAR	JUGADOR	INSTITUCIÓN	METROS
1º	ESMERALDA ARCE	SCOTIABANK	18,16
2º	AUREA ACOSTA	BANAMEX	14,27
3º	BETZABE REYES	BBVA BANCOMER	9,55

TRIATLÓN

LUGAR	JUGADOR	INSTITUCIÓN
1º	MARIA DE LOURDES GUTIERREZ	BANAMEX
2º	CLAUDIA DE LA ROSA	BBVA BANCOMER
3º	ESMERALDA ARCE	SCOTIABANK

ATLETISMO

CATEGORÍA 3 (1976 A 1980)

100 METROS PLANOS

LUGAR	JUGADOR	INSTITUCIÓN	TIEMPO
1º	MERCEDES GODINEZ	AFORE XXI BANORTE	00:15:07
2º	VANESSA REYES	BANCO AZTECA	00:15:11
3º	TANIA PORTELA	BANCO AZTECA	00:15:21

200 METROS PLANOS

LUGAR	JUGADOR	INSTITUCIÓN	TIEMPO
1º	VANESSA REYES	BANCO AZTECA	00:31:82
2º	MERCEDES GODINEZ	AFORE XXI BANORTE	00:32:60
3º	NEREIDA CASASOLA	SCOTIABANK	00:33:93

400 METROS PLANOS

LUGAR	JUGADOR	INSTITUCIÓN	TIEMPO
1º	VANESSA REYES	BANCO AZTECA	01:12:16
2º	NEREIDA CASASOLA	SCOTIABANK	01:13:70
3º	YEIMY ECHEVERRIA	SANTANDER	01:18:14

800 METROS PLANOS

LUGAR	JUGADOR	INSTITUCIÓN	TIEMPO
1º	KENIA ROMERO	BBVA BANCOMER	02:54:72
2º	DIANA PALMA	BBVA BANCOMER	02:55:92
3º	JESSICA LUIS	BANAMEX	03:05:55

1500 METROS PLANOS

LUGAR	JUGADOR	INSTITUCIÓN	TIEMPO
1º	ELSA VILLEDA	BANSEFI	05:56:35
2º	ELODIA GARCIA	CONDUSEF	05:56:73
3º	KENIA ROMERO	BBVA BANCOMER	05:57:62

3000 METROS PLANOS

LUGAR	JUGADOR	INSTITUCIÓN	TIEMPO
1º	MONICA CORNEJO	BANCO AZTECA	11:36:44
2º	ELSA VILLEDA	BANSEFI	12:39:40
3º	KENIA ROMERO	BBVA BANCOMER	12:49:65

ATLETISMO

5000 METROS PLANOS			
LUGAR	**JUGADOR**	**INSTITUCIÓN**	**TIEMPO**
1º	ELSA VILLEDA	BANSEFI	22:13:52
2º	DIANA PALMA	BBVA BANCOMER	24:02:04
3º	DIANA MONTES	SAE	24:54:65

100 METROS VALLAS			
LUGAR	**JUGADOR**	**INSTITUCIÓN**	**TIEMPO**
1º	MERCEDES GODINEZ	AFORE XXI BANORTE	00:22:81
2º	TANIA PORTELA	BANCO AZTECA	00:23:24
3º	KENIA ROMERO	BBVA BANCOMER	00:26:18

SALTO DE ALTURA			
LUGAR	**JUGADOR**	**INSTITUCIÓN**	**METROS**
-	TANIA PORTELA	BANCO AZTECA	X 1,12

SALTO DE LONGITUD			
LUGAR	**JUGADOR**	**INSTITUCIÓN**	**METROS**
1º	MERCEDES GODINEZ	AFORE XXI BANORTE	4,14
2º	NANCY RODRIGUEZ	BANXICO	3,75
3º	YEIMY ECHEVERRIA	SANTANDER	3,74

LANZAMIENTO DE BALA			
LUGAR	**JUGADOR**	**INSTITUCIÓN**	**METROS**
1º	TLANECY MUÑOZ	BANAMEX	8,96
2º	JULIETA TORRES	BANCO AZTECA	7,66
3º	NANCY RODRIGUEZ	BANXICO	7,31

LANZAMIENTO DE DISCO			
LUGAR	**JUGADOR**	**INSTITUCIÓN**	**METROS**
1º	TLANECY MUÑOZ	BANAMEX	23,90
2º	JULIETA TORRES	BANCO AZTECA	22,68
3º	MARTHA LLORENS	HSBC	17,53

LANZAMIENTO DE JABALINA			
LUGAR	**JUGADOR**	**INSTITUCIÓN**	**METROS**
1º	TLANECY MUÑOZ	BANAMEX	26,58
2º	JULIETA TORRES	BANCO AZTECA	19,23
3º	MARTHA LLORENS	HSBC	17,35

ATLETISMO

LANZAMIENTO DE MARTILLO

LUGAR	JUGADOR	INSTITUCIÓN	METROS
1º	MARTHA LLORENS	HSBC	17,49
2º	NORMA DIAZ	BBVA BANCOMER	16,38
3º	SANDRA DIAZ	BANAMEX	14,24

TRIATLÓN

LUGAR	JUGADOR	INSTITUCIÓN
1º	JULIETA TORRES	BANCO AZTECA
2º	ROSA MONROY	BANXICO
3º	YEIMY ECHEVERRIA	SANTANDER

CATEGORÍA 2 Y 3

4X100 METROS RELEVO

LUGAR	JUGADOR	INSTITUCIÓN	TIEMPO
1º	JULIETA TORRES KARLA SANTILLAN NATHALIE PALACIOS VANESSA REYES	BANCO AZTECA	01:00:58
2º	VERONICA CABRERA NEREIDA CASASOLA CESIA PAREDES ERIKA VAZQUEZ	SCOTIABANK	01:01:13
3º	JUDITH GONZALEZ SAHARI CABELLO CLAUDIA ESTEVEZ JACQUELINE BADILLO	HSBC	01:05:71

4X400 METROS RELEVO

LUGAR	JUGADOR	INSTITUCIÓN	TIEMPO
1º	NATHALIE PALACIOS VANESSA REYES JULIETA TORRES MONICA CORNEJO	BANCO AZTECA	04:38:60
2º	WENDY HERNANDEZ ADRIANA ORDOÑEZ OLGA GIL SANDRA MACEDO	BBVA BANCOMER	04:39:38
3º	VERONICA CABRERA NEREIDA CASASOLA CESIA PAREDES GENOVEVA ROJAS	SCOTIABANK	04:44:68

ATLETISMO

CATEGORÍA 4 (1971 A 1975)

100 METROS PLANOS

LUGAR	JUGADOR	INSTITUCIÓN	TIEMPO
1º	ERIKA VÁZQUEZ	SCOTIABANK	00:14:76
2º	CIRA ZAMBRANO	BANOBRAS	00:15:29
3º	ERIKA MATA	SCOTIABANK	00:15:52

200 METROS PLANOS

LUGAR	JUGADOR	INSTITUCIÓN	TIEMPO
1º	ERIKA VÁZQUEZ	SCOTIABANK	00:30:15
2º	VERONICA NAVA	BANAMEX	00:31:20
3º	ERIKA MATA	SCOTIABANK	00:31:30

800 METROS PLANOS

LUGAR	JUGADOR	INSTITUCIÓN	TIEMPO
1º	ERIKA VÁZQUEZ	SCOTIABANK	03:14:93
2º	VERONICA NAVA	BANAMEX	03:16:94
3º	LETICIA MARTINEZ	INTERCAM	03:20:92

1500 METROS PLANOS

LUGAR	JUGADOR	INSTITUCIÓN	TIEMPO
1º	MAGALLY MEDINA	SCOTIABANK	06:21:54
2º	VERONICA NAVA	BANAMEX	06:24:31
3º	KARLA VALDES	HSBC	06:34:03

3000 METROS PLANOS

LUGAR	JUGADOR	INSTITUCIÓN	TIEMPO
1º	MAGALLY MEDINA	SCOTIABANK	13:31:79
2º	LETICIA MARTINEZ	INTERCAM	14:34:41
3º	ROSANA HERNANDEZ	FINANCIERA NACIONAL	15:14:12

5000 METROS PLANOS

LUGAR	JUGADOR	INSTITUCIÓN	TIEMPO
1º	MAGALLY MEDINA	SCOTIABANK	23:24:03
2º	KARLA VALDES	HSBC	24:12:62
3º	LETICIA MARTINEZ	INTERCAM	25:06:87

3000 METROS CAMINATA

LUGAR	JUGADOR	INSTITUCIÓN	TIEMPO
1º	ALMA GONZALEZ	BBVA BANCOMER	25:45:98
2º	ANA SALAS	MULTIVA	32:51:76

ATLETISMO

SALTO DE ALTURA

LUGAR	JUGADOR	INSTITUCIÓN	METROS
-	ERIKA MATA	SCOTIABANK	X 1,15

SALTO DE LONGITUD

LUGAR	JUGADOR	INSTITUCIÓN	METROS
1º	ERIKA VÁZQUEZ	SCOTIABANK	4,04
2º	MARIA ELENA VILLEGAS	BBVA BANCOMER	3,73
3º	LILIA CHAVEZ	NACIONAL FINANCIERA	3,17

LANZAMIENTO DE BALA

LUGAR	JUGADOR	INSTITUCIÓN	METROS
1º	CARMEN ROA	BANCO AZTECA	7,38
2º	THELMA RUEDA	BANCOMEXT	7,11
3º	MARIA ELENA VILLEGAS	BBVA BANCOMER	7,05

LANZAMIENTO DE DISCO

LUGAR	JUGADOR	INSTITUCIÓN	METROS
1º	CARMEN ROA	BANCO AZTECA	22,11
2º	MARIA ELENA VILLEGAS	BBVA BANCOMER	18,63
3º	THELMA RUEDA	BANCOMEXT	17,35

LANZAMIENTO DE JABALINA

LUGAR	JUGADOR	INSTITUCIÓN	METROS
1º	CARMEN ROA	BANCO AZTECA	22,17
2º	LILIA CHAVEZ	NACIONAL FINANCIERA	21,78
3º	CIRA ZAMBRANO	BANOBRAS	20,18

LANZAMIENTO DE MARTILLO

LUGAR	JUGADOR	INSTITUCIÓN	METROS
1º	THELMA RUEDA	BANCOMEXT	15,05

TRIATLÓN

LUGAR	JUGADOR	INSTITUCIÓN
1º	VELIA LEYVA	BBVA BANCOMER
2º	CIRA ZAMBRANO	BANOBRAS
3º	THELMA RUEDA	BANCOMEXT

ATLETISMO

CATEGORÍA 5 (1966 A 1970)

100 METROS PLANOS

LUGAR	JUGADOR	INSTITUCIÓN	TIEMPO
1º	IVONNE MUSTRI	BANCOMEXT	00:15:09
2º	VERONICA CABRERA	SCOTIABANK	00:15:16
3º	MARIA ALEJANDRA RUBIO	SAE	00:15:85

200 METROS PLANOS

LUGAR	JUGADOR	INSTITUCIÓN	TIEMPO
1º	IVONNE MUSTRI	BANCOMEXT	00:30:52
2º	VERONICA CABRERA	SCOTIABANK	00:30:99
3º	MARIA ALEJANDRA RUBIO	SAE	00:33:16

800 METROS PLANOS

LUGAR	JUGADOR	INSTITUCIÓN	TIEMPO
1º	MIREYA GOMEZ	BANORTE IXE	02:46:02
2º	VERONICA CABRERA	SCOTIABANK	02:54:03
3º	MARICELA ORTEGA	BANAMEX	03:03:65

1500 METROS PLANOS

LUGAR	JUGADOR	INSTITUCIÓN	TIEMPO
1º	MIREYA GOMEZ	BANORTE IXE	05:41:49
2º	LINA GARCÍA	BBVA BANCOMER	06:05:57
3º	VERONICA CABRERA	SCOTIABANK	06:12:89

3000 METROS PLANOS

LUGAR	JUGADOR	INSTITUCIÓN	TIEMPO
1º	MIREYA GOMEZ	BANORTE IXE	12:13:09
2º	LINA GARCÍA	BBVA BANCOMER	12:41:02
3º	PATRICIA MATEOS	SHCP	13:34:13

5000 METROS PLANOS

LUGAR	JUGADOR	INSTITUCIÓN	TIEMPO
1º	MIREYA GOMEZ	BANORTE IXE	21:01:42
2º	LINA GARCÍA	BBVA BANCOMER	22:19:79
3º	PATRICIA MATEOS	SHCP	24:07:53

ATLETISMO

3000 METROS CAMINATA

LUGAR	JUGADOR	INSTITUCIÓN	TIEMPO
1º	MARIA TRINIDAD JIMENEZ	BANAMEX	20:20:24
2º	MARIBEL MARTINEZ	MULTIVA	27:46:90

SALTO DE LONGITUD

LUGAR	JUGADOR	INSTITUCIÓN	METROS
1º	MARISOL HERNANDEZ	BANCOMEXT	3,22
2º	IVONNE MUSTRI	BANCOMEXT	3,20
3º	VERONICA RAMOS	SCOTIABANK	2,98

LANZAMIENTO DE BALA

LUGAR	JUGADOR	INSTITUCIÓN	METROS
1º	BLANCA CARRILLO	BANAMEX	9,17
2º	ALMA GUTIERREZ	BBVA BANCOMER	7,06
3º	LETICIA FRANCO	BBVA BANCOMER	6,62

LANZAMIENTO DE DISCO

LUGAR	JUGADOR	INSTITUCIÓN	METROS
1º	BLANCA CARRILLO	BANAMEX	25,33
2º	ALMA GUTIERREZ	BBVA BANCOMER	20,81
3º	VERONICA RAMOS	SCOTIABANK	18,17

LANZAMIENTO DE JABALINA

LUGAR	JUGADOR	INSTITUCIÓN	METROS
1º	ALMA GUTIERREZ	BBVA BANCOMER	19,06
2º	LETICIA FRANCO	BBVA BANCOMER	16,87
3º	BLANCA CARRILLO	BANAMEX	16,53

LANZAMIENTO DE MARTILLO

LUGAR	JUGADOR	INSTITUCIÓN	METROS
1º	BLANCA CARRILLO	BANAMEX	19,19
2º	VERONICA RAMOS	SCOTIABANK	12,94
3º	EDILBERTA SÁNCHEZ	SAE	11,84

TRIATLÓN

LUGAR	JUGADOR	INSTITUCIÓN
1º	VERONICA RAMOS	SCOTIABANK
2º	MARGARITA GONZALEZ	FINANCIERA NACIONAL
3º	LETICIA FRANCO	BBVA BANCOMER

ATLETISMO

CATEGORÍA 6 (1961 A 1965)

100 METROS PLANOS

LUGAR	JUGADOR	INSTITUCIÓN	TIEMPO
1º	MARIA PATRICIA CANO	FINANCIERA NACIONAL	00:15:84
2º	ROCIO FLORES	HSBC	00:16:44
3º	MARIA DEL CARMEN GOMEZ	BANOBRAS	00:16:52

200 METROS PLANOS

LUGAR	JUGADOR	INSTITUCIÓN	TIEMPO
1º	MARIA PATRICIA CANO	FINANCIERA NACIONAL	00:32:66
2º	ROCIO FLORES	HSBC	00:34:69
3º	LETICIA ARENAS	BBVA BANCOMER	00:39:75

800 METROS PLANOS

LUGAR	JUGADOR	INSTITUCIÓN	TIEMPO
1º	SILVIA ESPEJEL	BANCOMEXT	02:58:74
2º	BEATRIZ RODRIGUEZ	BBVA BANCOMER	03:00:11
3º	SILVIA CRUZ	SANTANDER	03:04:59

1500 METROS PLANOS

LUGAR	JUGADOR	INSTITUCIÓN	TIEMPO
1º	BEATRIZ RODRIGUEZ	BBVA BANCOMER	05:57:31
2º	SILVIA ESPEJEL	BANCOMEXT	05:57:67
3º	SILVIA CRUZ	SANTANDER	06:22:34

3000 METROS PLANOS

LUGAR	JUGADOR	INSTITUCIÓN	TIEMPO
1º	BEATRIZ RODRIGUEZ	BBVA BANCOMER	12:51:68
2º	SILVIA ESPEJEL	BANCOMEXT	13:18:63
3º	SILVIA CRUZ	SANTANDER	13:44:10

5000 METROS PLANOS

LUGAR	JUGADOR	INSTITUCIÓN	TIEMPO
1º	BEATRIZ RODRIGUEZ	BBVA BANCOMER	22:25:07
2º	MAGDALENA VERTIZ	CIBANCO	27:27:95

ATLETISMO

3000 METROS CAMINATA			
LUGAR	**JUGADOR**	**INSTITUCIÓN**	**TIEMPO**
1º	SILVIA ESPEJEL	BANCOMEXT	19:50:53
2º	SILVIA CRUZ	SANTANDER	22:13:40

SALTO DE LONGITUD			
LUGAR	**JUGADOR**	**INSTITUCIÓN**	**METROS**
1º	MARIA PATRICIA CANO	FINANCIERA NACIONAL	3,54
2º	ROCIO FLORES	HSBC	3,01
3º	LIGIA AVENDAÑO	SANTANDER	2,98

LANZAMIENTO DE BALA			
LUGAR	**JUGADOR**	**INSTITUCIÓN**	**METROS**
1º	MARIA EMILIA LENK	HSBC	9,14
2º	MARIA DE LOURDES VEGA	MULTIVA	6,82
3º	LETICIA MATA	FINANCIERA NACIONAL	6,79

LANZAMIENTO DE DISCO			
LUGAR	**JUGADOR**	**INSTITUCIÓN**	**METROS**
1º	MARIA EMILIA LENK	HSBC	19,84
2º	ANGELICA PEÑA	CONDUSEF	14,05

LANZAMIENTO DE JABALINA			
LUGAR	**JUGADOR**	**INSTITUCIÓN**	**METROS**
1º	MARIA EMILIA LENK	HSBC	17,93
2º	LETICIA MATA	FINANCIERA NACIONAL	12,18
3º	MARIA DEL CARMEN ZORRILLA	NACIONAL FINANCIERA	11,12

LANZAMIENTO DE MARTILLO			
LUGAR	**JUGADOR**	**INSTITUCIÓN**	**METROS**
1º	MARIA EMILIA LENK	HSBC	17,37

TRIATLÓN		
LUGAR	**JUGADOR**	**INSTITUCIÓN**
1º	MARIA PATRICIA CANO	FINANCIERA NACIONAL
2º	MARIA DEL CARMEN GOMEZ	BANOBRAS
3º	LIGIA AVENDAÑO	SANTANDER

ATLETISMO

CATEGORÍA 7 (1956 A 1960)

100 METROS PLANOS

LUGAR	JUGADOR	INSTITUCIÓN	TIEMPO
1º	LORENA GARCIA	BBVA BANCOMER	00:16:82

200 METROS PLANOS

LUGAR	JUGADOR	INSTITUCIÓN	TIEMPO
1º	LORENA GARCIA	BBVA BANCOMER	00:36:02
2º	SARA LAZOS	CNBV	00:44:41

800 METROS PLANOS

LUGAR	JUGADOR	INSTITUCIÓN	TIEMPO
1º	SARA LAZOS	CNBV	03:43:05

1500 METROS PLANOS

LUGAR	JUGADOR	INSTITUCIÓN	TIEMPO
1º	MARIA DE JESUS SANCHEZ	BANOBRAS	07:25:42
2º	SARA LAZOS	CNBV	07:50:19

3000 METROS PLANOS

LUGAR	JUGADOR	INSTITUCIÓN	TIEMPO
1º	PATRICIA PIÑON	SAE	15:01:27
2º	MARIA DE JESUS SANCHEZ	BANOBRAS	15:31:71
3º	MARIA MARGARITA MORALES	SURA	16:00:71

5000 METROS PLANOS

LUGAR	JUGADOR	INSTITUCIÓN	TIEMPO
1º	PATRICIA PIÑON	SAE	26:01:30
2º	MARIA DE JESUS SANCHEZ	BANOBRAS	27:28:87

SALTO DE LONGITUD

LUGAR	JUGADOR	INSTITUCIÓN	METROS
1º	LORENA GARCIA	BBVA BANCOMER	3,07
2º	GEORGINA CHAVEZ	NACIONAL FINANCIERA	2,24

ATLETISMO

LANZAMIENTO DE BALA			
LUGAR	**JUGADOR**	**INSTITUCIÓN**	**METROS**
1º	GEORGINA CHAVEZ	NACIONAL FINANCIERA	6,04
2º	MARIA TERESA ESPINOSA	NACIONAL FINANCIERA	5,83

LANZAMIENTO DE DISCO			
LUGAR	**JUGADOR**	**INSTITUCIÓN**	**METROS**
-	GEORGINA CHAVEZ	NACIONAL FINANCIERA	X 15,41
-	MARIA TERESA ESPINOSA	NACIONAL FINANCIERA	X 13,60

LANZAMIENTO DE JABALINA			
LUGAR	**JUGADOR**	**INSTITUCIÓN**	**METROS**
1º	LORENA GARCIA	BBVA BANCOMER	16,42
2º	MARIA TERESA ESPINOSA	NACIONAL FINANCIERA	14,13
3º	GEORGINA CHAVEZ	NACIONAL FINANCIERA	10,68

ATLETISMO

CATEGORÍA 8 (1951 A 1955)

200 METROS PLANOS

LUGAR	JUGADOR	INSTITUCIÓN	TIEMPO
1º	MARIA DEL SOCORRO HERRERA	BBVA BANCOMER	00:41:73

SALTO DE LONGITUD

LUGAR	JUGADOR	INSTITUCIÓN	METROS
1º	MARIA DEL SOCORRO HERRERA	BBVA BANCOMER	2,36

LANZAMIENTO DE BALA

LUGAR	JUGADOR	INSTITUCIÓN	METROS
1º	MARIA DEL SOCORRO HERRERA	BBVA BANCOMER	5,83

LANZAMIENTO DE JABALINA

LUGAR	JUGADOR	INSTITUCIÓN	METROS
1º	MARIA DEL SOCORRO HERRERA	BBVA BANCOMER	13,53

CATEGORÍA 9 (1946 A 1950)

200 METROS PLANOS

LUGAR	JUGADOR	INSTITUCIÓN	TIEMPO
1º	MARIA ESTHER SOLANO	SAE	00:42:31

800 METROS PLANOS

LUGAR	JUGADOR	INSTITUCIÓN	TIEMPO
1º	MARIA ESTHER SOLANO	SAE	03:38:87

1500 METROS PLANOS

LUGAR	JUGADOR	INSTITUCIÓN	TIEMPO
1º	MARIA ESTHER SOLANO	SAE	07:12:08

ATLETISMO

RAMA VARONIL

CATEGORÍA 1 (1986 A POSTERIOR)

100 METROS PLANOS

LUGAR	JUGADOR	INSTITUCIÓN	TIEMPO
1º	RICARDO VELAZQUEZ	NACIONAL FINANCIERA	00:11:87
2º	HUGO BÁRCENAS	BANSEFI	00:12:11
3º	ALEJANDRO RODRIGUEZ	BANAMEX	00:12:13

200 METROS PLANOS

LUGAR	JUGADOR	INSTITUCIÓN	TIEMPO
1º	RICARDO VELAZQUEZ	NACIONAL FINANCIERA	00:24:66
2º	CARLOS GARCÍA	NACIONAL FINANCIERA	00:25:35
3º	OMAR CARRANZA	NACIONAL FINANCIERA	00:25:39

400 METROS PLANOS

LUGAR	JUGADOR	INSTITUCIÓN	TIEMPO
1º	RICARDO VELAZQUEZ	NACIONAL FINANCIERA	00:55:59
2º	ROGELIO MATUS	GNP	00:56:37
3º	GONZALO AGUILAR	HSBC	00:56:76

800 METROS PLANOS

LUGAR	JUGADOR	INSTITUCIÓN	TIEMPO
1º	RAÚL HIPOLITO	PROCESAR	02:10:22
2º	DAVID DE LEÓN	INTERCAM	02:12:77
3º	GONZALO PEREZ	SANTANDER	02:13:35

1500 METROS PLANOS

LUGAR	JUGADOR	INSTITUCIÓN	TIEMPO
1º	DAVID DE LEÓN	INTERCAM	04:33:83
2º	RAÚL HIPOLITO	PROCESAR	04:44:55
3º	GONZALO PEREZ	SANTANDER	04:47:86

5000 METROS PLANOS

LUGAR	JUGADOR	INSTITUCIÓN	TIEMPO
1º	RAÚL HIPOLITO	PROCESAR	18:48:99
2º	JULIO ARELLANO	BANCO AZTECA	18:52:25
3º	CESAR GARCÍA	BBVA BANCOMER	19:06:80

ATLETISMO

10000 METROS PLANOS

LUGAR	JUGADOR	INSTITUCIÓN	TIEMPO
1º	DAVID DE LEÓN	INTERCAM	37:51:44
2º	RAÚL HIPOLITO	PROCESAR	40:12:23
3º	CESAR GARCÍA	BBVA BANCOMER	40:40:11

110 METROS VALLAS

LUGAR	JUGADOR	INSTITUCIÓN	TIEMPO
1º	ALEJANDRO RODRIGUEZ	BANAMEX	00:18:60
2º	ANGELO BARRERA	BBVA BANCOMER	00:18:89
3º	CARLOS VELAZQUEZ	BANAMEX	00:19:38

3000 METROS STEEPLECHASE

LUGAR	JUGADOR	INSTITUCIÓN	TIEMPO
1º	GONZALO PEREZ	SANTANDER	12:20:75
2º	JOSE VENEGAS	SANTANDER	12:43:30
3º	MARCO DUBLAN	HSBC	14:33:59

5000 METROS CAMINATA

LUGAR	JUGADOR	INSTITUCIÓN	TIEMPO
1º	ARTURO SALAZAR	SAE	32:30:46
2º	MARCO DUBLAN	HSBC	32:41:11
3º	JONATHAN MUÑOZ	HSBC	36:35:75

10000 METROS CAMINATA

LUGAR	JUGADOR	INSTITUCIÓN	TIEMPO
1º	ARTURO SALAZAR	SAE	01:04:57:64

SALTO DE ALTURA

LUGAR	JUGADOR	INSTITUCIÓN	METROS
1º	ALEJANDRO RODRIGUEZ	BANAMEX	1,70
2º	VICTOR RIVERA	BANCO AZTECA	1,44
3º	JESUS MEDRANO	HSBC	1,35

ATLETISMO

SALTO DE LONGITUD

LUGAR	JUGADOR	INSTITUCIÓN	METROS
1º	HUGO BÁRCENAS	BANSEFI	5,60
2º	ALEJANDRO RODRIGUEZ	BANAMEX	5,57
3º	JOSE MORALES	DEPORTIVO COYOACÁN	5,41

SALTO TRIPLE

LUGAR	JUGADOR	INSTITUCIÓN	METROS
1º	FERNANDO GARCIA	HSBC	10,82
2º	OMAR NOVELO	HSBC	9,60
3º	RAFAEL ESPINOSA	BANCO AZTECA	9,56

LANZAMIENTO DE BALA

LUGAR	JUGADOR	INSTITUCIÓN	METROS
1º	FERNANDO GARCIA	HSBC	10,43
2º	CARLOS CORTES	BANJERCITO	9,85
3º	CARLOS REYES	SCOTIABANK	8,56

LANZAMIENTO DE DISCO

LUGAR	JUGADOR	INSTITUCIÓN	METROS
1º	JESUS MEDRANO	HSBC	25,67
2º	YASKIN CRUZ	BBVA BANCOMER	23,50
3º	CARLOS CORTES	BANJERCITO	22,77

LANZAMIENTO DE JABALINA

LUGAR	JUGADOR	INSTITUCIÓN	METROS
1º	YASKIN CRUZ	BBVA BANCOMER	28,97
2º	ALDO CORONA	BBVA BANCOMER	28,12
3º	RAFAEL ESPINOSA	BANCO AZTECA	26,18

LANZAMIENTO DE MARTILLO

LUGAR	JUGADOR	INSTITUCIÓN	METROS
1º	FERNANDO GARCIA	HSBC	29,34
2º	CARLOS REYES	SCOTIABANK	23,57
3º	JESUS MEDRANO	HSBC	21,70

HEPTATLÓN

LUGAR	JUGADOR	INSTITUCIÓN
1º	FERNANDO GARCIA	HSBC
2º	VICTOR RIVERA	BANCO AZTECA
3º	RAFAEL ESPINOSA	BANCO AZTECA

ATLETISMO

4X100 METROS RELEVO

LUGAR	JUGADOR	INSTITUCIÓN	TIEMPO
1º	OMAR CARRANZA CARLOS GARCÍA RAUL GONZALEZ RICARDO VELAZQUEZ	NACIONAL FINANCIERA	00:48:82
2º	CARLOS VELAZQUEZ ALEJANDRO RODRIGUEZ GONZALEZ REYES JONATHAN PALOMO	BANAMEX	00:49:82
3º	GONZALO PEREZ OSCAR MEDINA ALEJANDRO CONTRERAS VICTOR GARCIA	SANTANDER	00:51:93

4X400 METROS RELEVO

LUGAR	JUGADOR	INSTITUCIÓN	TIEMPO
1º	CARLOS GARCÍA OMAR CARRANZA RAUL GONZALEZ RICARDO VELAZQUEZ	NACIONAL FINANCIERA	03:51:51
2º	ANGELO BARRERA ARMANDO BARRETO CESAR GARCIA MARIO SALAS	BBVA BANCOMER	03:55:69
3º	GONZALO REYES CARLOS RODRIGUEZ ALFREDO TRUJANO ALEJANDRO RODRIGUEZ	BANAMEX	03:59:11

ATLETISMO

CATEGORÍA 2 (1981 A 1985)

100 METROS PLANOS

LUGAR	JUGADOR	INSTITUCIÓN	TIEMPO
1º	PABLO RAMIREZ	SCOTIABANK	00:12:03
2º	ORLANDO SANTAELLA	HSBC	00:12:08
3º	ALAN GARCÍA	BANAMEX	00:12:11

200 METROS PLANOS

LUGAR	JUGADOR	INSTITUCIÓN	TIEMPO
1º	ALAN GARCÍA	BANAMEX	00:23:87
2º	JOSE NAVA	HSBC	00:25:27
3º	JOSUE RAMIREZ	BBVA BANCOMER	00:25:37

400 METROS PLANOS

LUGAR	JUGADOR	INSTITUCIÓN	TIEMPO
1º	ALAN GARCÍA	BANAMEX	00:52:67
2º	JOSE NAVA	HSBC	00:55:22
3º	JOSUE RAMIREZ	BBVA BANCOMER	00:56:73

800 METROS PLANOS

LUGAR	JUGADOR	INSTITUCIÓN	TIEMPO
1º	LUIS MERCADO	HSBC	02:03:33
2º	ALAN GARCÍA	BANAMEX	02:03:47
3º	EMMANUEL ALEJANDRE RUIZ	SANTANDER	02:13:64

1500 METROS PLANOS

LUGAR	JUGADOR	INSTITUCIÓN	TIEMPO
1º	LUIS MERCADO	HSBC	04:19:18
2º	GERARDO VALLE	BANAMEX	04:23:95
3º	EMMANUEL ALEJANDRE RUIZ	SANTANDER	04:37:91

5000 METROS PLANOS

LUGAR	JUGADOR	INSTITUCIÓN	TIEMPO
1º	LUIS MERCADO	HSBC	16:21:40
2º	GERARDO VALLE	BANAMEX	16:34:91
3º	EMMANUEL ALEJANDRE RUIZ	SANTANDER	17:06:43

ATLETISMO

10000 METROS PLANOS

LUGAR	JUGADOR	INSTITUCIÓN	TIEMPO
1º	LUIS MERCADO	HSBC	34:34:13
2º	GERARDO VALLE	BANAMEX	34:40:37
3º	EMMANUEL ALEJANDRE RUIZ	SANTANDER	35:47:77

110 METROS VALLAS

LUGAR	JUGADOR	INSTITUCIÓN	TIEMPO
1º	ALEJANDRO CALDERON	SCOTIABANK	00:19:11
2º	ADALBERTO HERNANDEZ	HSBC	00:20:81
3º	ALFREDO TRUJANO	BANAMEX	00:20:83

3000 METROS STEEPLECHASE

LUGAR	JUGADOR	INSTITUCIÓN	TIEMPO
1º	PEDRO HERNANDEZ	BANAMEX	11:46:80
2º	JONATHAN GARCIA	SURA	12:03:20
3º	OSCAR FLORES	BANXICO	12:49:27

5000 METROS CAMINATA

LUGAR	JUGADOR	INSTITUCIÓN	TIEMPO
1º	ADALBERTO HERNANDEZ	HSBC	30:13:70
2º	JOSE SANCHEZ	BBVA BANCOMER	30:19:47

SALTO DE LONGITUD

LUGAR	JUGADOR	INSTITUCIÓN	METROS
1º	JOSE NAVA	HSBC	5,58
2º	JORGE AGUILAR	VE POR MÁS	5,43
3º	ARMANDO BARRETO	BBVA BANCOMER	5,02

SALTO TRIPLE

LUGAR	JUGADOR	INSTITUCIÓN	METROS
1º	JORGE AGUILAR	VE POR MÁS	1064
2º	PEDRO HERNANDEZ	BANAMEX	10,49
3º	ALFREDO TRUJANO	BANAMEX	9,19

ATLETISMO

LANZAMIENTO DE BALA

LUGAR	JUGADOR	INSTITUCIÓN	METROS
1º	FERNANDO HERNANDEZ	BANJERCITO	9,09
2º	GREGORIO MARTINEZ	SCOTIABANK	8,63
3º	MANUEL IBARRA	BANCO AZTECA	8,24

LANZAMIENTO DE DISCO

LUGAR	JUGADOR	INSTITUCIÓN	METROS
1º	MANUEL IBARRA	BANCO AZTECA	25,52
2º	HECTOR RESENDIZ	BBVA BANCOMER	24,73
3º	JULIAN RODRIGUEZ	SHF	23,34

LANZAMIENTO DE JABALINA

LUGAR	JUGADOR	INSTITUCIÓN	METROS
1º	MANUEL IBARRA	BANCO AZTECA	32,59
2º	HECTOR RESENDIZ	BBVA BANCOMER	32,03
3º	ARMANDO BARRETO	BBVA BANCOMER	29,93

LANZAMIENTO DE MARTILLO

LUGAR	JUGADOR	INSTITUCIÓN	METROS
1º	JOSE SANCHEZ	HSBC	26,60
2º	HECTOR RESENDIZ	BBVA BANCOMER	22,29
3º	MARTIN GONZÁLEZ	SCOTIABANK	22,23

HEPTATLÓN

LUGAR	JUGADOR	INSTITUCIÓN
1º	PABLO RAMIREZ	SCOTIABANK
2º	ROBERTO OCHOA	BANCO AZTECA

ATLETISMO

CATEGORÍA 3 (1976 A 1980)

100 METROS PLANOS

LUGAR	JUGADOR	INSTITUCIÓN	TIEMPO
1º	JORGE MONTERO	CONDUSEF	00:12:47
2º	CARLOS JIMENEZ	SAE	00:12:60
3º	MARIO SALAS	BBVA BANCOMER	00:12:65

200 METROS PLANOS

LUGAR	JUGADOR	INSTITUCIÓN	TIEMPO
1º	MARIO SALAS	BBVA BANCOMER	00:25:60
2º	JORGE MONTERO	CONDUSEF	00:26:51
3º	CARLOS RODRIGUEZ	BANAMEX	00:26:92

400 METROS PLANOS

LUGAR	JUGADOR	INSTITUCIÓN	TIEMPO
1º	RAFAEL CASTELLANOS	HSBC	00:55:78
2º	MARIO SALAS	BBVA BANCOMER	00:56:30
3º	MANUEL RAMIREZ	BANAMEX	00:56:99

800 METROS PLANOS

LUGAR	JUGADOR	INSTITUCIÓN	TIEMPO
1º	MANUEL RAMIREZ	BANAMEX	02:14:28
2º	DAVID DE LA CRUZ	BBVA BANCOMER	02:18:04
3º	IVÁN RODRIGUEZ	INVEX	02:18:31

1500 METROS PLANOS

LUGAR	JUGADOR	INSTITUCIÓN	TIEMPO
1º	MANUEL RAMIREZ	BANAMEX	04:58:28
2º	PEDRO CORTES	SANTANDER	05:02:57
3º	JOAQUIN BAZAN	SANTANDER	05:02:61

5000 METROS PLANOS

LUGAR	JUGADOR	INSTITUCIÓN	TIEMPO
1º	PEDRO CORTES	SANTANDER	19:14:44
2º	MANUEL RAMIREZ	BANAMEX	19:22:56
3º	IVAN CRUZ	COMPARTAMOS BANCO	19:26:54

ATLETISMO

10000 METROS PLANOS

LUGAR	JUGADOR	INSTITUCIÓN	TIEMPO
1º	PEDRO CORTES	SANTANDER	40:27:18
2º	IVAN CRUZ	COMPARTAMOS BANCO	40:27:74
3º	DAVID DE LA CRUZ	BBVA BANCOMER	41:23:79

110 METROS VALLAS

LUGAR	JUGADOR	INSTITUCIÓN	TIEMPO
1º	RAFAEL CASTELLANOS	HSBC	00:19:53
2º	ALEJANDRO CORTES	HSBC	00:20:08
3º	CARLOS JUAREZ	BBVA BANCOMER	00:21:67

3000 METROS STEEPLECHASE

LUGAR	JUGADOR	INSTITUCIÓN	TIEMPO
1º	RAFAEL CASTELLANOS	HSBC	11:37:78
2º	WILFRIDO PASTRANA	HSBC	13:07:14
3º	JOAQUIN BAZAN	SANTANDER	13:17:17

5000 METROS CAMINATA

LUGAR	JUGADOR	INSTITUCIÓN	TIEMPO
1º	WILFRIDO PASTRANA	HSBC	30:46:98
2º	BERNARDO MORALES	INFONACOT	32:03:79
3º	OMAR LARIOS	BANCO AZTECA	32:21:69

10000 METROS CAMINATA

LUGAR	JUGADOR	INSTITUCIÓN	TIEMPO
1º	WILFRIDO PASTRANA	HSBC	01:03:09:70
2º	BERNARDO MORALES	INFONACOT	01:06:31:61
3º	JUAN MORALES	BANCO AZTECA	01:10:09:02

SALTO DE ALTURA

LUGAR	JUGADOR	INSTITUCIÓN	METROS
1º	CARLOS JUAREZ	BBVA BANCOMER	1,35

SALTO DE LONGITUD

LUGAR	JUGADOR	INSTITUCIÓN	METROS
1º	CARLOS JIMENEZ	SAE	5,33
2º	RAFAEL CASTELLANOS	HSBC	5,19
3º	MARIO SALAS	BBVA BANCOMER	4,81

ATLETISMO

SALTO TRIPLE

LUGAR	JUGADOR	INSTITUCIÓN	METROS
1º	CARLOS JUAREZ	BBVA BANCOMER	9,82
2º	ALEJANDRO CORTES	HSBC	9,53

LANZAMIENTO DE BALA

LUGAR	JUGADOR	INSTITUCIÓN	METROS
1º	LUIS OMAR GARCÍA	BANAMEX	10,36
2º	CARLOS JIMENEZ	SAE	8,86
3º	DAVID SALDIVAR	BBVA BANCOMER	8,56

LANZAMIENTO DE DISCO

LUGAR	JUGADOR	INSTITUCIÓN	METROS
1º	VICTOR MARTINEZ	BANOBRAS	28,69
2º	LUIS OMAR GARCÍA	BANAMEX	28,61
3º	DAVID SALDIVAR	BBVA BANCOMER	21,74

LANZAMIENTO DE JABALINA

LUGAR	JUGADOR	INSTITUCIÓN	METROS
1º	LUIS OMAR GARCÍA	BANAMEX	34,43
2º	DAVID SALDIVAR	BBVA BANCOMER	29,59
3º	GUSTAVO ROMERO	BANXICO	25,80

LANZAMIENTO DE MARTILLO

LUGAR	JUGADOR	INSTITUCIÓN	METROS
1º	VICTOR MARTINEZ	BANOBRAS	35,29
2º	GUSTAVO ROMERO	BANXICO	25,88
3º	MARCIAL MARTINEZ	BANXICO	19,32

ATLETISMO

CATEGORÍA 2 Y 3

4X100 METROS RELEVO

LUGAR	JUGADOR	INSTITUCIÓN	TIEMPO
1º	ORLANDO SANTAELLA LUIS MERCADO JOSE CORDOVA JOSE NAVA	HSBC	00:47:75
2º	VICTOR CONTRERAS ARMANDO BARRETO JOSUE RAMIREZ MARIO SALAS	BBAVA BANCOMER	00:49:28
3º	ALEJANDRO CALDERON ROBERTO CABRERA JULIO SOMILLEDA PABLO RAMIREZ	SCOTIABANK	00:51:64

4X400 METROS RELEVO

LUGAR	JUGADOR	INSTITUCIÓN	TIEMPO
1º	ORLANDO SANTAELLA RAFAEL CASTELLANOS LUIS MERCADO JOSE NAVA	HSBC	03:42:72
2º	MANUEL RAMIREZ GERARDO VALLE PEDRO HERNANDEZ ALAN GARCIA	BANAMEX	03:46:97
3º	FERNANDO ARANA ARMANDO BARRETO FRANCISCO GUZMAN	BBAVA BANCOMER	04:00:18

ATLETISMO

CATEGORÍA 4 (1971 A 1975)

100 METROS PLANOS

LUGAR	JUGADOR	INSTITUCIÓN	TIEMPO
1º	MOISES REYES	BBVA BANCOMER	00:12:72
2º	ERIC ORTEGA	BANAMEX	00:12:86
3º	RAFAEL MONDRAGON	SANTANDER	00:12:91

200 METROS PLANOS

LUGAR	JUGADOR	INSTITUCIÓN	TIEMPO
1º	MOISES REYES	BBVA BANCOMER	00:25:73
2º	ERIC ORTEGA	BANAMEX	00:25:98
3º	RAFAEL MONDRAGON	SANTANDER	00:26:04

400 METROS PLANOS

LUGAR	JUGADOR	INSTITUCIÓN	TIEMPO
1º	MOISES REYES	BBVA BANCOMER	00:55:69
2º	RAFAEL MONDRAGON	SANTANDER	00:56:45
3º	ERIC ORTEGA	BANAMEX	00:57:60

800 METROS PLANOS

LUGAR	JUGADOR	INSTITUCIÓN	TIEMPO
1º	EDUARDO MARIN	SCOTIABANK	02:21:07
2º	ERIC ORTEGA	BANAMEX	02:21:86
3º	RAFAEL MONDRAGON	SANTANDER	2:22:57

1500 METROS PLANOS

LUGAR	JUGADOR	INSTITUCIÓN	TIEMPO
1º	EDUARDO MARIN	SCOTIABANK	04:48:73
2º	JOSE SEGUNDO	BANORTE IXE	05:01:18
3º	CESAR GASPAR	INTERCAM	05:02:64

5000 METROS PLANOS

LUGAR	JUGADOR	INSTITUCIÓN	TIEMPO
1º	CESAR BOLAÑOS	SCOTIABANK	19:40:10
2º	JOSE SEGUNDO	BANORTE IXE	19:44:40
3º	HECTOR LEON	BBVA BANCOMER	19:48:90

ATLETISMO

10000 METROS PLANOS

LUGAR	JUGADOR	INSTITUCIÓN	TIEMPO
1º	CESAR BOLAÑOS	SCOTIABANK	41:39:95
2º	EFRAIN CAMPOS	BANCO AZTECA	42:36:90
3º	JOSE SEGUNDO	BANORTE IXE	42:37:66

3000 METROS STEEPLECHASE

LUGAR	JUGADOR	INSTITUCIÓN	TIEMPO
1º	EDUARDO MARIN	SCOTIABANK	12:13:34
2º	JOSE SEGUNDO	BANORTE IXE	12:49:24
3º	EFRAIN CAMPOS	BANCO AZTECA	13:00:28

5000 METROS CAMINATA

LUGAR	JUGADOR	INSTITUCIÓN	TIEMPO
1º	ROMAN MONTERRUBI	HSBC	33:02:16
2º	RICARDO ROJAS	BANCO AZTECA	41:18:42
3º	OMAR GARCIA	SANTANDER	42:42:80

SALTO DE LONGITUD

LUGAR	JUGADOR	INSTITUCIÓN	METROS
1º	FERNANDO ARANA	BBVA BANCOMER	5,15
2º	MOISES REYES	BBVA BANCOMER	5,07
3º	MARIO TELLEZ	BANAMEX	4,80

LANZAMIENTO DE BALA

LUGAR	JUGADOR	INSTITUCIÓN	METROS
1º	VICTOR LEMUS	BANXICO	9,55
2º	OSCAR JIMENEZ	BANXICO	8,97
3º	FERNANDO ARANA	BBVA BANCOMER	8,96

LANZAMIENTO DE DISCO

LUGAR	JUGADOR	INSTITUCIÓN	METROS
1º	MARIO TELLEZ	BANAMEX	27,68
2º	HERIBERTO AGUIRRE	BANXICO	25,17
3º	REMÓN VERA	BANXICO	22,76

ATLETISMO

LANZAMIENTO DE JABALINA

LUGAR	JUGADOR	INSTITUCIÓN	METROS
1º	MARIO TELLEZ	BANAMEX	3478
2º	EFRAIN ROJAS	BBVA BANCOMER	30,90
3º	LEONARDO GUADARRAMA	SCOTIABANK	29,85

LANZAMIENTO DE MARTILLO

LUGAR	JUGADOR	INSTITUCIÓN	METROS
1º	VICTOR LEMUS	BANXICO	30,70
2º	HERIBERTO AGUIRRE	BANXICO	27,05
3º	MARIO TELLEZ	BANAMEX	26,99

HEPTATLÓN

LUGAR	JUGADOR	INSTITUCIÓN
1º	EFRAIN CAMPOS	BANCO AZTECA
2º	LEONARDO GUADARRAMA	SCOTIABANK

ATLETISMO

CATEGORÍA 5 (1966 A 1970)

100 METROS PLANOS

LUGAR	JUGADOR	INSTITUCIÓN	TIEMPO
1º	EDUARDO GARCIA	BBVA BANCOMER	00:12:70
2º	JESUS CRUZ	BBVA BANCOMER	00:12:78
3º	FRANCISCO FRIAS	FINANCIERA NACIONAL	00:12:80

200 METROS PLANOS

LUGAR	JUGADOR	INSTITUCIÓN	TIEMPO
1º	JOSE SÁNCHEZ	SCOTIABANK	00:25:84
2º	EDUARDO GARCIA	BBVA BANCOMER	00:26:37
3º	GUILLERMO REYES	SCOTIABANK	00:26:53

400 METROS PLANOS

LUGAR	JUGADOR	INSTITUCIÓN	TIEMPO
1º	FRANCISCO FRIAS	FINANCIERA NACIONAL	00:56:34
2º	GUILLERMO REYES	SCOTIABANK	00:57:92
3º	JOSE SÁNCHEZ	SCOTIABANK	01:00:36

800 METROS PLANOS

LUGAR	JUGADOR	INSTITUCIÓN	TIEMPO
1º	RAUL HERNANDEZ	BBVA BANCOMER	02:14:19
2º	FRANCISCO FRIAS	FINANCIERA NACIONAL	02:15:67
3º	EDUARDO MORALES	BANXICO	02:19:81

1500 METROS PLANOS

LUGAR	JUGADOR	INSTITUCIÓN	TIEMPO
1º	RAUL HERNANDEZ	BBVA BANCOMER	04:38:32
2º	JOSÉ CAMPOS	BANXICO	04:41:14
3º	JUAN ESTRADA	CLUB DE BANQUEROS	05:00:33

5000 METROS PLANOS

LUGAR	JUGADOR	INSTITUCIÓN	TIEMPO
1º	RAUL HERNANDEZ	BBVA BANCOMER	18:42:83
2º	JOSÉ CAMPOS	BANXICO	18:52:36
3º	JUAN ESTRADA	CLUB DE BANQUEROS	18:59:05

ATLETISMO

10000 METROS PLANOS

LUGAR	JUGADOR	INSTITUCIÓN	TIEMPO
1º	RAUL HERNANDEZ	BBVA BANCOMER	39:55:17
2º	JOSÉ CAMPOS	BANXICO	40:00:61
3º	JUAN ESTRADA	CLUB DE BANQUEROS	40:13:40

3000 METROS STEEPLECHASE

LUGAR	JUGADOR	INSTITUCIÓN	TIEMPO
1º	GERMAN SOLANO	BBVA BANCOMER	13:31:80
2º	HECTOR TOVAR	BBVA BANCOMER	13:32:98
3º	CRESCENCIO GUTIERREZ	SANTANDER	13:57:52

5000 METROS CAMINATA

LUGAR	JUGADOR	INSTITUCIÓN	TIEMPO
1º	ROBERTO FERNANDEZ	BANCO AZTECA	33:13:18
2º	NICOLAS SANCHEZ	INTERACCIONES	34:09:63
3º	VICTOR SALAZAR	BANCO AZTECA	35:25:39

SALTO DE LONGITUD

LUGAR	JUGADOR	INSTITUCIÓN	METROS
1º	GUILLERMO REYES	SCOTIABANK	4,96
2º	JESUS RIOS	BBVA BANCOMER	4,85
3º	GABRIEL ROMERO	SANTANDER	4,79

LANZAMIENTO DE BALA

LUGAR	JUGADOR	INSTITUCIÓN	METROS
1º	ROBERTO BUSTOS	NACIONAL FINANCIERA	9,47
2º	JORGE ALFARO	BANXICO	8,87
3º	ALFONSO CHAVES	SCOTIABANK	8,59

LANZAMIENTO DE DISCO

LUGAR	JUGADOR	INSTITUCIÓN	METROS
1º	ROBERTO BUSTOS	NACIONAL FINANCIERA	25,56
2º	ANTONIO PALACIOS	BANXICO	25,50
3º	ALFONSO CHAVES	SCOTIABANK	24,77

LANZAMIENTO DE JABALINA

LUGAR	JUGADOR	INSTITUCIÓN	METROS
1º	ROBERTO BUSTOS	NACIONAL FINANCIERA	34,03
2º	FRANCISCO TRINIDAD	BANCOMEXT	32,91
3º	MAURICIO BONILLA	BBVA BANCOMER	27,84

ATLETISMO

LANZAMIENTO DE MARTILLO

LUGAR	JUGADOR	INSTITUCIÓN	METROS
1º	ALFONSO CHAVES	SCOTIABANK	22,23
2º	JUAN PADILLA	BBVA BANCOMER	19,15
3º	ROBERTO BUSTOS	NACIONAL FINANCIERA	18,62

HEPTATLÓN

LUGAR	JUGADOR	INSTITUCIÓN
1º	GUILLERMO REYES	SCOTIABANK
2º	VICTOR SALAZAR	BANCO AZTECA
3º	ROBERTO FERNANDEZ	BANCO AZTECA

CATEGORÍA 4 Y 5

4X100 METROS RELEVO

LUGAR	JUGADOR	INSTITUCIÓN	TIEMPO
1º	RAYMUNDO FRAGOSO JESUS CRUZ FERNANDO ARANA MOISES REYES	BBVA BANCOMER	00:48:99
2º	RICARDO MUCIÑO JAVIER SILVA OSWALDO IBARRA ERIC ORTEGA	BANAMEX	00:49:50
3º	GUILLERMO REYES JAVIER MOLINA EDUARDO MARIN JOSE SANCHEZ	SCOTIABANK	00:51:77

4X400 METROS RELEVO

LUGAR	JUGADOR	INSTITUCIÓN	TIEMPO
1º	JAVIER SILVA RICARDO MUCIÑO OSWALDO IBARRA ERIC ORTEGA	BANAMEX	03:47:91
2º	RAYMUNDO FRAGOSO EDUARDO GARCIA JESUS CRUZ MOISES REYES	BBVA BANCOMER	03:52:56
3º	JULIO RETIZ SILVESTRE RAMIREZ BENJAMIN SOLORIO RAFAEL MONDRAGON	SANTANDER	04:04:39

ATLETISMO

CATEGORÍA 6 (1961 A 1965)

100 METROS PLANOS

LUGAR	JUGADOR	INSTITUCIÓN	TIEMPO
1º	JAVIER SILVA	BANAMEX	00:13:03
2º	OSCAR TAPIA	BBVA BANCOMER	00:13:12
3º	RAFAEL ZARATE	BANCOMEXT	00:13:53

200 METROS PLANOS

LUGAR	JUGADOR	INSTITUCIÓN	TIEMPO
1º	JAVIER SILVA	BANAMEX	00:26:57
2º	RAFAEL ZARATE	BANCOMEXT	00:27:24
3º	HECTOR BARRAGAN	BBVA BANCOMER	00:27:87

400 METROS PLANOS

LUGAR	JUGADOR	INSTITUCIÓN	TIEMPO
1º	JAVIER SILVA	BANAMEX	01:00:52
2º	RAFAEL ZARATE	BANCOMEXT	01:01:10
3º	HECTOR MARTINEZ	SANTANDER	01:04:10

800 METROS PLANOS

LUGAR	JUGADOR	INSTITUCIÓN	TIEMPO
1º	MARTIN CASILLAS	BANCOMEXT	02:27:12
2º	ARMANDO MARTINEZ	BANCOMEXT	02:30:55
3º	EDUARDO JIMENEZ	SANTANDER	02:34:70

1500 METROS PLANOS

LUGAR	JUGADOR	INSTITUCIÓN	TIEMPO
1º	MARTIN CASILLAS	BANCOMEXT	05:01:74
2º	ALEJANDRO ZINSER	BBVA BANCOMER	05:08:38
3º	JUAN JOSÉ GONZÁLEZ	SHCP	05:16:92

5000 METROS PLANOS

LUGAR	JUGADOR	INSTITUCIÓN	TIEMPO
1º	MARTIN CASILLAS	BANCOMEXT	19:54:94
2º	ALEJANDRO ZINSER	BBVA BANCOMER	20:00:63
3º	AGUSTIN JASSO	FIRA	20:05:15

ATLETISMO

10000 METROS PLANOS

LUGAR	JUGADOR	INSTITUCIÓN	TIEMPO
1º	MARTIN CASILLAS	BANCOMEXT	41:26:52
2º	ALEJANDRO ZINSER	BBVA BANCOMER	41:32:72
3º	JUAN JOSÉ GONZÁLEZ	SHCP	41:34:14

3000 METROS CAMINATA

LUGAR	JUGADOR	INSTITUCIÓN	TIEMPO
1º	NESTOR ARELLANO	INFONACOT	17:48:01
2º	MARIO TORRES	BANCO AZTECA	17:52:92
3º	ROBERTO GARDUÑO	BANAMEX	19:34:20

SALTO DE LONGITUD

LUGAR	JUGADOR	INSTITUCIÓN	METROS
1º	JAVIER SILVA	BANAMEX	4,90
2º	ENRIQUE CARRASCO	NACIONAL FINANCIERA	4,17
3º	GUSTAVO RAMIREZ	BBVA BANCOMER	4,09

LANZAMIENTO DE BALA

LUGAR	JUGADOR	INSTITUCIÓN	METROS
1º	OSCAR ANDREW	BANJERCITO	10,63
2º	CARLOS VILLEGAS	BANXICO	9,36
3º	CARLOS MUÑOZ	BANXICO	9,27

LANZAMIENTO DE DISCO

LUGAR	JUGADOR	INSTITUCIÓN	METROS
1º	CARLOS VILLEGAS	BANXICO	33,48
2º	SERGIO OLVERA	BANAMEX	30,96
3º	OSCAR ANDREW	BANJERCITO	30,82

LANZAMIENTO DE JABALINA

LUGAR	JUGADOR	INSTITUCIÓN	METROS
1º	ADRIAN ABARCA	BANOBRAS	34,17
2º	ENRIQUE CARRASCO	NACIONAL FINANCIERA	30,91
3º	FRANCISCO GARCIA	ABC CAPITAL	30,34

ATLETISMO

LANZAMIENTO DE MARTILLO

LUGAR	JUGADOR	INSTITUCIÓN	METROS
1º	CARLOS VILLEGAS	BANXICO	35,00
2º	SERGIO OLVERA	BANAMEX	28,09
3º	JESUS RUIZ	BANXICO	26,73

HEPTATLÓN

LUGAR	JUGADOR	INSTITUCIÓN
1º	PABLO DIAZ	BANCO AZTECA
2º	HECTOR MARTINEZ	SANTANDER
3º	NESTOR ARELLANO	INFONACOT

ATLETISMO

CATEGORÍA 7 (1956 A 1960)

100 METROS PLANOS

LUGAR	JUGADOR	INSTITUCIÓN	TIEMPO
1º	LEONARDO ESTRADA	BANAMEX	00:13:92
2º	NICOLAS PADILLA	BANAMEX	00:14:14
3º	LUIS DARIO MALDONADO	HSBC	00:14:89

200 METROS PLANOS

LUGAR	JUGADOR	INSTITUCIÓN	TIEMPO
1º	NICOLAS PADILLA	BANAMEX	00:29:14
2º	LUIS DARIO MALDONADO	HSBC	00:29:90
3º	OSCAR PEREZ	SCOTIABANK	00:29:94

1500 METROS PLANOS

LUGAR	JUGADOR	INSTITUCIÓN	TIEMPO
1º	DOMINGO RODRIGUEZ	SANTANDER	05:50:80
2º	MARIO GONZALEZ	BANAMEX	05:52:13
3º	ROMAN GUTIERREZ	HSBC	05:52:36

5000 METROS PLANOS

LUGAR	JUGADOR	INSTITUCIÓN	TIEMPO
1º	DOMINGO RODRIGUEZ	SANTANDER	21:12:15
2º	ROMAN GUTIERREZ	HSBC	21:13:70
3º	JOSÉ COLIN	BANXICO	21:20:32

10000 METROS PLANOS

LUGAR	JUGADOR	INSTITUCIÓN	TIEMPO
1º	DOMINGO RODRIGUEZ	SANTANDER	48:04:74
2º	ROMAN GUTIERREZ	HSBC	48:05:46
3º	PAULO COLUNGA	BANCOMEXT	48:06:99

3000 METROS CAMINATA

LUGAR	JUGADOR	INSTITUCIÓN	TIEMPO
1º	EMILIO MARTINEZ	BANAMEX	18:48:32
2º	JULIO CARRO	BBVA BANCOMER	19:20:80
3º	JUAN VALADEZ	BANAMEX	20:34:82

ATLETISMO

SALTO DE LONGITUD

LUGAR	JUGADOR	INSTITUCIÓN	METROS
1º	OSCAR PÉREZ	SCOTIABANK	4,51
2º	LUIS DARIO MALDONADO	HSBC	3,85
3º	SERGIO MADRIGAL	NACIONAL FINANCIERA	3,81

LANZAMIENTO DE BALA

LUGAR	JUGADOR	INSTITUCIÓN	METROS
1º	MARCO GALICIA	BANAMEX	9,74
2º	JOSE FLORES	SCOTIABANK	9,29
3º	JULIO CARRO	BBVA BANCOMER	8,02

LANZAMIENTO DE DISCO

LUGAR	JUGADOR	INSTITUCIÓN	METROS
1º	JOSE FLORES	SCOTIABANK	31,25
2º	OSCAR PÉREZ	SCOTIABANK	25,73
3º	MARCO GALICIA	BANAMEX	25,72

LANZAMIENTO DE JABALINA

LUGAR	JUGADOR	INSTITUCIÓN	METROS
1º	JOSE FLORES	SCOTIABANK	30,53
2º	EMILIO MARTINEZ	BANAMEX	27,41
3º	RICARDO LINARES	BANXICO	26,53

LANZAMIENTO DE MARTILLO

LUGAR	JUGADOR	INSTITUCIÓN	METROS
1º	EMILIO MARTINEZ	BANAMEX	28,36
2º	JUAN VALADEZ	BANAMEX	25,77
3º	JOSE FLORES	SCOTIABANK	25,55

ATLETISMO

CATEGORÍA 8 (1951 A 1955)

100 METROS PLANOS

LUGAR	JUGADOR	INSTITUCIÓN	TIEMPO
1º	ERNESTO LUNA	BANXICO	00:14:24
2º	RAMÓN VELEZ	BANCO AZTECA	00:14:35
3º	GREGORIO QUIROZ	SANTANDER	00:15:77

200 METROS PLANOS

LUGAR	JUGADOR	INSTITUCIÓN	TIEMPO
1º	ERNESTO LUNA	BANXICO	00:29:46
2º	RAMÓN VELEZ	BANCO AZTECA	00:29:47
3º	JUAN GONZALEZ	BBVA BANCOMER	00:31:88

1500 METROS PLANOS

LUGAR	JUGADOR	INSTITUCIÓN	TIEMPO
1º	AURELIANO VENTURA	AFORE XXI BANORTE	05:27:28
2º	JUAN GONZALEZ	BBVA BANCOMER	05:27:73
3º	ERNESTO LUNA	BANXICO	05:43:38

5000 METROS PLANOS

LUGAR	JUGADOR	INSTITUCIÓN	TIEMPO
1º	AURELIANO VENTURA	AFORE XXI BANORTE	21:39:11
2º	AGUSTIN SANCHEZ	BBVA BANCOMER	21:44:98
3º	CORNELIO DE LA CRUZ	HSBC	21:50:46

10000 METROS PLANOS

LUGAR	JUGADOR	INSTITUCIÓN	TIEMPO
1º	AURELIANO VENTURA	AFORE XXI BANORTE	46:19:16
2º	FERNANDO RUIZ	BANAMEX	46:23:31
3º	AGUSTIN SANCHEZ	BBVA BANCOMER	46:24:77

3000 METROS CAMINATA

LUGAR	JUGADOR	INSTITUCIÓN	TIEMPO
1º	PEDRO GARCÍA	BANAMEX	17:49:64
2º	CAMILO RIOJAS	BANOBRAS	19:18:21
3º	RAÚL VELAZQUEZ	BANAMEX	19:33:47

ATLETISMO

SALTO DE LONGITUD

LUGAR	JUGADOR	INSTITUCIÓN	METROS
1º	RAMÓN VELEZ	BANCO AZTECA	4,70
2º	ERNESTO LUNA	BANXICO	3,83
3º	CARLOS ORRANTIA	SAE	3,52

LANZAMIENTO DE BALA

LUGAR	JUGADOR	INSTITUCIÓN	METROS
1º	CARLOS ORRANTIA	SAE	10,00
2º	RAUL VILLANUEVA	NACIONAL FINANCIERA	9,50
3º	BENJAMIN CRUZ	BANOBRAS	8,25

LANZAMIENTO DE DISCO

LUGAR	JUGADOR	INSTITUCIÓN	METROS
1º	RAUL VILLANUEVA	NACIONAL FINANCIERA	34,37
2º	GREGORIO QUIROZ	SANTANDER	28,46
3º	BENJAMIN CRUZ	BANOBRAS	23,90

LANZAMIENTO DE JABALINA

LUGAR	JUGADOR	INSTITUCIÓN	METROS
1º	CARLOS ORRANTIA	SAE	34,57
2º	GREGORIO QUIROZ	SANTANDER	29,39
3º	JUAN CONDE	NACIONAL FINANCIERA	26,31

LANZAMIENTO DE MARTILLO

LUGAR	JUGADOR	INSTITUCIÓN	METROS
1º	GREGORIO QUIROZ	SANTANDER	25,15
2º	RAUL VILLANUEVA	NACIONAL FINANCIERA	24,25
3º	RUBÉN RODRIGUEZ	NACIONAL FINANCIERA	16,14

ATLETISMO

CATEGORÍA 9 (1946 A 1950)

100 METROS PLANOS

LUGAR	JUGADOR	INSTITUCIÓN	TIEMPO
1º	MANUEL MACEDO	NACIONAL FINANCIERA	15,45
2º	SANTANA MENDOZA	NACIONAL FINANCIERA	16,08
3º	ALFREDO CONTRERAS	BANCO AZTECA	16,45

200 METROS PLANOS

LUGAR	JUGADOR	INSTITUCIÓN	TIEMPO
1º	MANUEL MACEDO	NACIONAL FINANCIERA	00:32:62
2º	SANTANA MENDOZA	NACIONAL FINANCIERA	00:34:16
3º	ALFREDO CONTRERAS	BANCO AZTECA	00:35:10

1500 METROS PLANOS

LUGAR	JUGADOR	INSTITUCIÓN	TIEMPO
1º	ABEL SANCHEZ	BANSEFI	06:22:60
2º	GUILLERMO FUENTES	BANAMEX	06:40:94
3º	ROBERTO GALLARDO	BANAMEX	07:17:42

5000 METROS PLANOS

LUGAR	JUGADOR	INSTITUCIÓN	TIEMPO
1º	GUILLERMO FUENTES	BANAMEX	26:06:09
2º	BERNARDO PAZ	BANSEFI	26:08:48
3º	JOSE PONCE	SAE	26:18:40

10000 METROS PLANOS

LUGAR	JUGADOR	INSTITUCIÓN	TIEMPO
1º	ABEL SANCHEZ	BANSEFI	49:00:46
2º	BERNARDO PAZ	BANSEFI	55:37:87

3000 METROS CAMINATA

LUGAR	JUGADOR	INSTITUCIÓN	TIEMPO
-	CARLOS ARIAS	BANAMEX	X 22:30:95

ATLETISMO

SALTO DE LONGITUD			
LUGAR	**JUGADOR**	**INSTITUCIÓN**	**METROS**
1º	SANTANA MENDOZA	NACIONAL FINANCIERA	3,55
2º	ENRIQUE GARCÍA	BANXICO	3,39
3º	ELIAS PLASCENCIA	NACIONAL FINANCIERA	2,53

LANZAMIENTO DE BALA			
LUGAR	**JUGADOR**	**INSTITUCIÓN**	**METROS**
1º	HOMERO LOPEZ	BANXICO	9,75
2º	ALFREDO CONTRERAS	BANCO AZTECA	6,79

LANZAMIENTO DE JABALINA			
LUGAR	**JUGADOR**	**INSTITUCIÓN**	**METROS**
1º	HOMERO LOPEZ	BANXICO	27,64
2º	ROBERTO GALLARDO	BANAMEX	18,44
3º	ALFREDO CONTRERAS	BANCO AZTECA	13,11

ATLETISMO

CATEGORÍA 10 (1945 O ANTERIOR)

100 METROS PLANOS

LUGAR	JUGADOR	INSTITUCIÓN	TIEMPO
1º	MARIO RODRIGUEZ	NACIONAL FINANCIERA	00:18:81
2º	ENRIQUE ZARAZUA	HSBC	00:33:72

200 METROS PLANOS

LUGAR	JUGADOR	INSTITUCIÓN	TIEMPO
1º	MIGUEL JUAREZ	BBVA BANCOMER	00:40:33
2º	MARIO RODRIGUEZ	NACIONAL FINANCIERA	00:43:44
3º	ENRIQUE ZARAZUA	HSBC	01:12:51

1500 METROS PLANOS

LUGAR	JUGADOR	INSTITUCIÓN	TIEMPO
-	MIGUEL JUAREZ	BBVA BANCOMER	X 06:22:10

5000 METROS PLANOS

LUGAR	JUGADOR	INSTITUCIÓN	TIEMPO
1º	MIGUEL JUAREZ	BBVA BANCOMER	23:50:85

10000 METROS PLANOS

LUGAR	JUGADOR	INSTITUCIÓN	TIEMPO
1º	MIGUEL JUAREZ	BBVA BANCOMER	51:25:63

LANZAMIENTO DE BALA

LUGAR	JUGADOR	INSTITUCIÓN	METROS
1º	MARIO RODRIGUEZ	NACIONAL FINANCIERA	8,47

LANZAMIENTO DE JABALINA

LUGAR	JUGADOR	INSTITUCIÓN	METROS
1º	MARIO RODRIGUEZ	NACIONAL FINANCIERA	15,76

ATLETISMO

INSTITUCIONES PARTICIPANTES

- ABC CAPITAL
- AFORE XXI BANORTE
- BANAMEX
- BANCA MIFEL
- BANCO AZTECA
- BANCO INMOBILIARIO MEXICANO
- BANCO MÓNEX
- BANCOMEXT
- BANJERCITO
- BANK OF AMERICA
- BANKAOOL
- BANOBRAS
- BANORTE IXE
- BANSEFI
- BANXICO
- BBVA BANCOMER
- CAMPARTAMOS BANCO
- CECOBAN
- CIBANCO
- CLUB DE BANQUEROS
- CNBV
- CONDUSEF
- CONSUBANCO
- DEPORTIVO COYOACÁN
- DEUTSCHE BANK
- FINANCIERA NACIONAL
- FINCOMÚN
- FIRA
- FONATUR
- GNP
- HSBC
- INFONACOT
- INTERACCIONES
- INTERCAM
- INVEZ
- IPAB
- METLIFE
- MI BANCO
- MULTIVA
- NACIONAL FINANCIERA
- PROCESAR
- SAE
- SANTANDER
- SCOTIABANK
- SHCP
- SHF
- SURA
- VE POR MÁS

BASQUETBOL

COORDINADOR:

JOSÉ LUIS IBARRA ARVIZU

LUGAR / SEDE:

CENTRO DEPORTIVO COYOACÁN

INSTITUCIONES:	38
COMPETIDORES:	835
RAMA FEMENIL:	257
RAMA VARONIL:	578

BASQUETBOL

BASQUETBOL

MEDALLERO GENERAL

LUGAR	INSTITUCIÓN	ORO	PLATA	BRONCE	TOTAL
1º	SHCP	2	0	0	**2**
1º	SHF	2	0	0	**2**
2º	BANXICO	1	1	0	**2**
3º	CIBANCO	1	0	0	**1**
3º	CONDUSEF	1	0	0	**1**
3º	INVEX	1	0	0	**1**
3º	RC CORPORATIVO	1	0	0	**1**
4º	BBVA BANCOMER	0	4	1	**5**
5º	BANCO AZTECA	0	2	1	**3**
6º	BANOBRAS	0	1	0	**1**
6º	PROSA	0	1	0	**1**
7º	BANJERCITO	0	0	2	**2**
8º	CNBV	0	0	1	**1**
8º	GNP	0	0	1	**1**
8º	INFONACOT	0	0	1	**1**
8º	SANTANDER	0	0	1	**1**
8º	SCOTIABANK	0	0	1	**1**
	TOTAL FINAL	**9**	**9**	**9**	**27**

RAMA FEMENIL

PREMIACIÓN

FEMENIL PREMIER

LUGAR	INSTITUCIÓN
1º	SCHP
2º	BBVA BANCOMER
3º	BANJERCITO

FEMENIL A

LUGAR	INSTITUCIÓN
1º	CONDUSEF
2º	BANXICO
3º	SANTANDER

FEMENIL B

LUGAR	INSTITUCIÓN
1º	SHF
2º	BANOBRAS
3º	INFONACOT

BASQUETBOL

FEMENIL PREMIER

TABLA DE POSICIONES

LUGAR	INSTITUCIÓN
1º	SHCP
2º	BBVA BANCOMER
3º	BANJERCITO
4º	BANAMEX
5º	BANCO AZTECA
6º	HSBC
7º	CNBV

SISTEMA DE COMPETENCIA: Se jugó Round Robin en un solo grupo de competencia; con semifinales y final jugando 1° VS 4° y 2° VS 3°.
MEJOR ENCESTADORA: PATRICIA MARIEL MARTÍNEZ RODRÍGUEZ (112 PUNTOS) EQUIPO BANAMEX
DESCIENDE A LA CATEGORIA "A" CNBV

FEMENIL A

TABLA DE POSICIONES

LUGAR	INSTITUCIÓN
1º	CONDUSEF
2º	BANXICO
3º	SANTANDER
4º	BBVA BANCOMER
5º	GNP
6º	PROCESAR

SISTEMA DE COMPETENCIA: Se jugó Round Robin en un solo grupo de competencia; con semifinales y final jugando 1° VS 4° y 2° VS 3° Ganadores 1° y 2° perdedores 3° y 4°..
MEJOR ENCESTADORA: RUEDA MORALES ANGELICA MARISOL (45 PUNTOS) EQUIPO BBVA BANCOMER
ASCIENDE A LA CATEGORIA "PREMIER" CONDUSEF

FEMENIL B

TABLA DE POSICIONES

LUGAR	INSTITUCIÓN
1º	SHF
2º	BANOBRAS
3º	INFONACOT
4º	BANSEFI
5º	PROSA
6º	BANCOMEXT
7º	INTERCAM
8º	BBVA BANCOMER
9º	BANCO MÓNEX
10º	BANORTE IXE

SISTEMA DE COMPETENCIA: Se jugó Round Robín 2 grupo de competencia; con semifinales 1° A vs 2° B 1°B vs 2° A ganadores por 1° y 2° perdedores 3° y 4°.
MEJOR ENCESTADORA: ALMODOVA PAZ ADRIANA (87 PUNTOS) EQUIPO BANSEFI
ASCIENDE A LA CATEGORIA "A" SHF

BASQUETBOL

bancarios

Bienvenidos
juegos bancarios
ABM
fenasib

Bienvenidos
juegos bancarios

BASQUETBOL

BASQUETBOL

RAMA VARONIL

PREMIACIÓN

VARONIL PREMIER		VARONIL AA		VARONIL A	
LUGAR	**INSTITUCIÓN**	**LUGAR**	**INSTITUCIÓN**	**LUGAR**	**INSTITUCIÓN**
1º	RC CORPORATIVO	**1º**	SHCP	**1º**	SHF
2º	BANCO AZTECA	**2º**	BBVA BANCOMER	**2º**	BBVA BANCOMER
3º	BANJERCITO	**3º**	BANO AZTECA	**3º**	CNBV

VARONIL B		VARONIL C		VARONIL ELITE	
LUGAR	**INSTITUCIÓN**	**LUGAR**	**INSTITUCIÓN**	**LUGAR**	**INSTITUCIÓN**
1º	CIBANCO	**1º**	INVEX	**1º**	BANXICO
2º	PROSA	**2º**	BANCO AZTECA	**2º**	BBVA BANCOMER
3º	BBVA BANCOMER	**3º**	GNP	**3º**	SCOTIABANK

VARONIL PREMIER

TABLA DE POSICIONES

LUGAR	INSTITUCIÓN
1º	RC CORPORATIVO
2º	BANCO AZTECA
3º	BANJERCITO
4º	BANAMEX
5º	BBVA BANCOMER
6º	HSBC
7º	BANSEFI

SISTEMA DE COMPETENCIA: Se jugó Round Robin en un solo grupo de competencia; con semifinal y final jugando 1 VS 4 y 2 VS 3.
MEJOR ENCESTADOR: HERNANDEZ FRANCO MIGUEL PAULINO (115 PUNTOS) EQUIPO BANCO AZTECA
DESCIENDE A LA CATEGORIA "AA" BANSEFI

VARONIL AA

TABLA DE POSICIONES

LUGAR	INSTITUCIÓN
1º	SHCP
2º	BBVA BANCOMER
3º	BANCO AZTECA
4º	GNP
5º	SCOTIABANK
6º	BANAMEX
7º	SANTANDER

SISTEMA DE COMPETENCIA: Se jugó Round Robin en un solo grupo de competencia; con semifinales y final jugando 1 VS 4 y 2 VS 3 Ganadores por 1° y 2° perdedores 3° y 4°.
MEJOR ENCESTADOR: CERVANTES RODRIGUEZ ISMAEL (104 PUNTOS) EQUIPO SHCP
ASCIENDE A LA CATEGORIA "PREMIER" SHCP
DESCIENDE A LA CATEGORIA "A" SANTANDER

BASQUETBOL

VARONIL A

TABLA DE POSICIONES

LUGAR	INSTITUCIÓN
1º	SHF
2º	BBVA BANCOMER
3º	CNBV
4º	COMPARTAMOS BANCO
5º	BANXICO
6º	BANORTE IXE
7º	BANCA MIFEL
8º	CONDUSEF
9º	SCOTIABANK

SISTEMA DE COMPETENCIA: Se jugó Round Robin en un solo grupo de competencia; con semifinales y final jugando 1 VS 4 y 2 VS 3 Ganadores por 1° y 2° perdedores 3° y 4°.

MEJOR ENCESTADOR: HOOKER LOZANO JOHNATHAN NED (215 PUNTOS) EQUIPO SHF

ASCIENDE A LA CATEGORIA "AA" SHF

DESCIENDE A LA CATEGORIA "B" SCOTIABANK

VARONIL B

TABLA DE POSICIONES

LUGAR	INSTITUCIÓN
1º	CIBANCO
2º	PROSA
3º	BBVA BANCOMER
4º	SAE
5º	BANCO AZTECA
6º	INTERACCIONES
7º	SCOTIABANK
8º	FINANCIERA NACIONAL
9º	BANK OF AMERICA
10º	INTERCAM
11º	BANCOPPEL
12º	MULTIVA
13º	PROCESAR
14º	BANCO MÓNEX
15º	BANCOMEXT

SISTEMA DE COMPETENCIA: Se jugó Round Robin en dos grupos de competencia, con semifinales entre primer lugar del grupo A contra el segundo del grupo B; primero del B contra segundo del A, y final ganadores por 1° y 2° y perdedores por 3° y 4° lugar.

MEJOR ENCESTADOR: MORENO GARCIA FELIPE DE JESUS (163 PUNTOS) EQUIPO CIBANCO

ASCIENDE A LA CATEGORIA "A" CIBANCO

DESCIENDE A LA CATEGORIA "C" BANCOMEXT

VARONIL C

TABLA DE POSICIONES

LUGAR	INSTITUCIÓN
1º	INVEX
2º	BANCO AZTECA
3º	GNP
4º	BANOBRAS
5º	BBVA BANCOMER
6º	BANCO INMOBILIARIO MEXICANO
7º	DEUSTCHE BANK
8º	FINANCIERA EQUÍPATE
9º	CONSUBANCO
10º	INFONACOT

SISTEMA DE COMPETENCIA: Se jugó Round Robín grupo único Campeón Natural

MEJOR ENCESTADOR: CARRILLO RODRÍGUEZ JUAN PABLO (248 PUNTOS) EQUIPO BANCO AZTECA

ASCIENDE A LA CATEGORIA "B" INVEX

VARONIL ELITE 45 Y MAYORES

TABLA DE POSICIONES

LUGAR	INSTITUCIÓN
1º	BANXICO
2º	BBVA BANCOMER
3º	SCOTIABANK
4º	NACIONAL FINANCIERA

SISTEMA DE COMPETENCIA: Se jugó Round Robín todos contra todos 2 con semifinales entre 1° vs 4° y 2° vs 3° final ganadores por 1° y 2° y perdedores por 3° y 4° lugar.

MEJOR ENCESTADOR: PINEDA TORRES JUAN ISRAEL (70 PUNTOS) EQUIPO BBVA BANCOMER

BASQUETBOL

lo durante la competencia y no te dejes arrastrar hacia
lamentos de los jueces, en cualquier circunstancia, y vive
glas de la vida deportiva sana.
r de tu adversario y felicita al vencedor. No busques
derrota y no guardes rencor.
or, conserva la modestia y reconoce los esfuerzos de los
anera correcta en las relaciones con los jueces, las
vas y el público.
s estudios ni tus ocupaciones particulares, pues ello
o social.
nedida que obtengas mejores resu mayores se
respecto a la salvaguarda de los ios del espir
te convertirás en un ideal para la tud, que toma
mplo.
por amor al deporte y proc mpre.
U FAMILIA SE SENTIRAN ORGUL EL DE
¡AGRADECEMOS TODO TU
monex
12
16
11
25

DEPORTISTA
3

4
49

SOSA
16
1

32

BASQUETBOL

BASQUETBOL

INSTITUCIONES PARTICIPANTES

- BANAMEX
- BANCO AZTECA
- BANCO MÓNEX
- BANCOMEXT
- BANJERCITO
- BANK OF AMERICA
- BANOBRAS
- BANORTE IXE
- BANSEFI
- BANXICO
- BBVA BANCOMER
- CAMPARTAMOS BANCO
- CECOBAN
- CIBANCO
- CNBV
- CONDUSEF
- DEUTSCHE BANK
- FINANCIERA NACIONAL
- GNP
- HSBC
- IMPI
- INFONACOT
- INTERACCIONES
- METLIFE
- MULTIVA
- NACIONAL FINANCIERA
- RC CORPORATIVO
- SAE
- SANTANDER
- SCOTIABANK
- SHCP
- SHF

BEISBOL

COORDINADOR:

JUAN JOSÉ LUÉVANO RIUBÍ

LUGAR / SEDE:

CENTRO DEPORTIVO "FRANCISCO ZARCO"

CENTRO DEPORTIVO "HERMANOS GALEANA"

INSTITUCIONES: 13
COMPETIDORES: 264
RAMA VARONIL: 264

BEISBOL

BEISBOL

MEDALLERO GENERAL

LUGAR	INSTITUCIÓN	ORO	PLATA	BRONCE	TOTAL
1º	BBVA BANCOMER	1	0	0	1
1º	BANXICO	1	0	0	1
2º	BANAMEX	0	1	0	1
2º	SHF	0	1	0	1
3º	BANCO AZTECA	0	0	1	1
3º	HSBC	0	0	1	1
	TOTAL FINAL	**2**	**2**	**2**	**6**

CATEGORÍA PREMIER

MEDALLERO PREMIER

LUGAR	INSTITUCIÓN
1º	BBVA BANCOMER
2º	BANAMEX
3º	BANCO AZTECA

SISTEMA DE COMPETENCIA: integrado por 8 equipos jugando 3 etapas;
1ª. etapa round robin a una vuelta todos contra todos calificando los primeros 4 lugares / 7 Fechas, 28 juegos.
2ª. etapa semifinal: de acuerdo a los lugares de calificación se enfrentaron 1 vs. 4 y 2 vs. 3 / 1 Fecha, 2 juegos.
3ª. etapa final: de acuerdo a los resultados de la semifinal se enfrentaron los ganadores de la semifinal por la medalla de oro y los perdedores por la medalla de bronce / 1 Fecha, 2 juegos.

BEISBOL

TABLA FINAL DE POSICIONES

LUGAR	EQUIPO	J. J.	J. G.	J. P.	CA	CR	AVG	PCT	J. V.	CRITERIO DESEMPATE/ EMPATE
1°	BANCO AZTECA	7	6	1	83	38	45	0.857	-	
2º	BBVA BANCOMER	7	5	2	48	29	19	0.714	1	1
2º	SAT	7	5	2	68	32	36	0.714	1	1
2°	BANAMEX	7	5	2	76	16	60	0.714	1	1
5°	SHCP	7	3	4	32	68	-36	0.429	3	
6º	BANSEFI	7	2	5	28	57	-29	0.286	4	
7º	CIBANCO	7	1	6	14	62	-48	0.143	5	1
7º	SCOTIABANK	7	1	6	33	80	-47	0.143	5	1
	TOTAL	56	28	28	382	382	0			2 Casos (5 equipos)

** Se aplicó el artículo 4.2 Primer caso inciso B del Reglamento para determinar segundo, tercero y cuarto lugar.
** Se aplicó el artículo 4.1 del Reglamento para determinar séptimo y octavo lugar.
NOMENCLATURA STANDING: JJ = Juegos Jugados, JG = Juegos Ganados, JP = Juegos Perdidos, CA = Carreras Anotadas, CR = Carreras Recibidas,
AVG = AVERAGE = Diferencia de Carreras Anotadas y Carreras Recibidas, PCT (%) = Porcentaje (Es dividir Juegos Ganados entre los Juegos Efectuados), JV = Juegos de Ventaja del Primer Lugar con los demás.

PORCENTAJES POR EQUIPO

BATEO POR EQUIPOS

EQUIPO	% BATEO	VB	CA	HT	H1	H2	H3	HR	BB	K
BBVA BANCOMER	0.391	184	48	72	53	16	3	0	17	24
BANAMEX	0.38	234	76	89	70	15	3	1	42	28
BANCO AZTECA	0.357	235	83	84	66	11	4	3	32	31
SAT	0.353	238	68	84	59	22	3	0	26	33
BANSEFI	0.261	157	28	41	33	6	2	0	21	26
SHCP	0.257	152	32	39	30	8	1	0	15	25
CIBANCO	0.25	96	14	24	19	4	1	0	8	32
SCOTIABANK	0.247	162	33	40	37	2	1	0	23	45

NOMENCLATURA BATEO: VB = Veces al Bat Oficiales, CA = Carreras Anotadas, HT = Hits Totales, H1 = Hits Sencillos, H2 = Hits Dobles H3 = Hits Triples, HR = Cuadrangulares, BB = Bases por Bola, K = Ponches

BEISBOL

FILDEO POR EQUIPOS

EQUIPO	% FILDEO	O	A	E
BANAMEX	0.935	87	58	10
SAT	0.915	101	61	15
BANCO AZTECA	0.914	111	58	16
BBVA BANCOMER	0.914	97	62	15
BANSEFI	0.913	87	49	13
CIBANCO	0.846	45	43	16
SHCP	0.811	61	29	21
SCOTIABANK	0.777	70	38	31

NOMENCLATURA FILDEO: O = Outs, A = Asistencias, E = Errores

PORCENTAJES INDIVIDUALES

MEJORES PITCHERS DEL TORNEO

JUGADOR	EQUIPO	PCLA	JG	JP	JC	JI	PGyP	JR	JL	IP	CA	BB	K/G
Fernando Javier Canseco Rosas	BANCO AZTECA	2.08	4	0	1	1	1	5	6	21 2/3	5	3	0.4
Pedro Rodríguez Velázquez	BANAMEX	1.91	4	1	3	4	0.8	2	6	33	9	12	0.9
José Valving Martínez Villagra	SAT	1.29	3	0	3	3	1	0	3	21	3	2	0.4
Luis Manuel Pinacho Calvo	BBVA BANCOMER	5.81	2	0	1	5	1	0	5	26 1/3	25	9	0.4
Jorge Valdivia Díaz	SCOTIABANK	8.14	0	3	0	4	0	0	4	21	31	13	1

MEJORES PITCHERS
PROMEDIO DE CARRERAS LIMPIAS ADMITIDAS
MÍNIMO 15 INNINGS LANZADOS

JUGADOR	EQUIPO	PCLA	JG	JP	JL	JR	PGyP	BL	PHA	IP	CA	BB	K/G
José Valving Martínez Villagra	SAT	1.29	3	0	3	0	1	75	0.133	21	3	2	0.4
Pedro Rodríguez Velázquez	BANAMEX	1.91	4	1	6	2	0.8	135	0.17	33	9	12	0.9
Fernando Javier Canseco Rosas	BANCO AZTECA	2.08	4	0	6	5	1	87	0.138	21 2/3	5	3	0.4
Luis Manuel Pinacho Calvo	BBVA BANCOMER	5.81	2	0	5	0	1	134	0.261	26 1/3	25	9	0.4
Jorge Valdivia Díaz	SCOTIABANK	8.14	0	3	4	0	0	124	0.29	21	31	13	1

NOMENCLATURA PITCHEO: PCLA = Porcentaje de Carreras Limpias Admitidas, JG = Juegos Ganados, JP = Juegos Perdidos, JC = Juegos Completos, JI = Juegos Iniciados, PGyP = Porcentaje Ganados y Perdidos, JR = Juegos Relevados, BL = Bateadores a los que se ha enfrentado, JL = Juegos Lanzados, PHA = Porcentaje de Hits Admitidos, IP = Inning Pitcheados (1/3 = Un Out, 2/3 = Dos), CA = Carreras Aceptadas, BB = Bases por Bola, K/G = Ponches por Juego.

BEISBOL

MEJORES BATEADORES DEL TORNEO

MÍNIMO 21 APARICIONES AL BATE

JUGADOR	EQUIPO	PCTB	JJ	AP	VB	CA	HT	H2	H3	HR	SLUG	BR	CP
Raúl Manuel Aguilar Álvarez	BBVA BANCOMER	0.591	5	23	22	9	13	4	1	0	0.864	2	6
Luis Manuel Pinacho Calvo	BBVA BANCOMER	0.556	5	22	18	2	10	2	0	0	0.667	1	5
Arturo Maya Miranda	BANCO AZTECA	0.522	6	26	23	7	12	3	0	1	0.783	1	10
Benjamín Loza Martínez	BANCO AZTECA	0.519	7	28	27	8	14	1	0	0	0.556	1	8
José Adán Esquivel Gasca	BANAMEX	0.5	7	29	24	13	12	1	1	0	0.625	4	3

NOMENCLATURA BATEO: PCTB = Porcentaje Bateo, JJ = Juegos Jugados, AP = Apariciones al Bat (Incluye BB, GP, FS Y TS), VB = Veces Oficiales al Bat, CA = Carreras Anotadas, HT = Hits Totales, H2 = Hits Dobles, H3 = Hits Triples, HR = Cuadrangulares, SLUG. = Bases Alcanzadas por Hit, BR = Bases Robadas, CP = Carreras Producidas.

JUGADORES CON MEJOR DESEMPEÑO A LA DEFENSIVA

JUGADOR	EQUIPO	PO	AS	FE	PCT
Felipe Arturo Vila Maldonado	BANAMEX	25	1	0	1
Pedro Argüello Madrid	SCOTIABANK	22	0	0	1
José Guadalupe Cuarenta Torres	SAT	16	4	0	1
Jesús Hurtado Gómez	BBVA BANCOMER	18	0	0	1
Luis Alberto Gutiérrez Pacheco	CIBANCO	7	9	0	1

NOMENCLATURA DEFENSIVA: PO = Outs, AS = Asistencias, FE = Errores, PCT = Porcentaje de Fildeo

JUGADORES DESTACADOS

NOMBRE	INSTITUCIÓN	CAMPEÓN	RÉCORD
Fernando Javier Canseco Rosas	BANCO AZTECA	Mejor Pitcher Ganados y Perdidos	4 Ganados 0 Perdidos
José Valving Martínez Villagrán	SAT	Pitcher Mejor Promedio Carreras Admitidas	1.29%
Pedro Rodríguez Velázquez	BANAMEX	Pitcher Líder Ponches	39
Raúl Manuel Aguilar Álvarez	BBVA BANCOMER	Mejor Bateador	0.59%
Carlos Baca Silva	SAT	Líder de Carreras Producidas	11
Fernando Javier Canseco Rosas	BANCO AZTECA	Líder de Home Run	2
Fernando Javier Canseco Rosas	BANCO AZTECA	Líder Bases Robadas	8
Alejandro Loyo Aguirre	BANCO AZTECA	Líder Bases Robadas	8
Alejandro Cervantes Paredes	BANCO AZTECA	Líder Bases Robadas	8
Alfredo Veloz Mora	SAT	Líder Bases Robadas	8
Felipe Arturo Vila Maldonado	BANAMEX	Mejor Jugador a la Defensiva	1.00%

BEISBOL

BEISBOL

CATEGORÍA A

MEDALLERO CATEGORÍA A

LUGAR	INSTITUCIÓN
1º	BANXICO
2º	SHF
3º	HSBC

SISTEMA DE COMPETENCIA: integrado por 6 equipos jugando 3 etapas;
1ª. etapa round robin a una vuelta todos contra todos calificando los primeros 4 lugares / 5 Fechas, 15 juegos.
2ª. etapa semifinal: de acuerdo a los lugares de calificación se enfrentaron 1 vs. 4 y 2 vs. 3 / 1 Fecha, 2 juegos.
3ª. etapa final: de acuerdo a los resultados de la semifinal se enfrentaron los ganadores de la semifinal por la medalla de oro y los perdedores por la medalla de bronce / 1 Fecha, 2 juegos.

TABLA FINAL DE POSICIONES

LUGAR	EQUIPO	J. J.	J. G.	J. P.	CA	CR	AVG	PCT	J. V.	CRITERIO DESEMPATE / EMPATE
1°	SHF	5	5	0	36	15	21	1	0	
2°	BANXICO	5	3	2	52	26	26	0.6	2	1
2°	BBVA BANCOMER	5	3	2	30	40	-10	0.6	2	1
2°	HSBC	5	3	2	56	31	25	0.6	2	1
5°	CNBV	5	1	4	26	63	-37	0.2	4	
6º	FINANCIERA NACIONAL	5	0	5	19	44	-25	0	5	
	TOTAL	30	15	15	219	219	0			1 Caso (3 equipos)

** Se aplicó el artículo 4.2, segundo caso, inciso A del Reglamento para determinar el segundo, tercero y cuarto lugar
NOMENCLATURA STANDING: JJ = Juegos Jugados, JG = Juegos Ganados, JP = Juegos Perdidos, CA = Carreras Anotadas, CR = Carreras Recibidas,
AVG = AVERAGE = Diferencia de Carreras Anotadas y Carreras Recibidas, PCT (%) = Porcentaje (Es dividir Juegos Ganados entre los Juegos Efectuados), JV = Juegos de Ventaja del Primer Lugar con los demás.

BEISBOL

PORCENTAJES POR EQUIPO

BATEO POR EQUIPOS

EQUIPO	% BATEO	VB	CA	HT	H1	H2	H3	HR	BB	K
HSBC	0.385	148	56	57	44	11	2	0	24	22
BANXICO	0.347	121	52	42	27	9	4	2	31	24
BBVA BANCOMER	0.343	99	30	34	30	4	0	0	23	17
FINANCIERA NACIONAL	0.311	74	19	23	22	1	0	0	19	20
SHF	0.291	79	36	23	17	4	2	0	23	19
CNBV	0.26	131	26	34	26	6	2	0	10	46

NOMENCLATURA BATEO: VB = Veces al Bat Oficiales, CA = Carreras Anotadas, HT = Hits Totales, H1 = Hits Sencillos, H2 = Hits Dobles H3 = Hits Triples, HR = Cuadrangulares, BB = Bases por Bola, K = Ponches

FILDEO POR EQUIPOS

EQUIPO	% FILDEO	O	A	E
BANXICO	0.889	42	30	9
BBVA BANCOMER	0.872	47	28	11
HSBC	0.85	51	34	15
SHF	0.8	30	18	11
CNBV	0.788	51	42	25
FINANCIERA NACIONAL	0.743	31	21	18

NOMENCLATURA FILDEO: O = Outs, A = Asistencias, E = Errores

PORCENTAJES INDIVIDUALES

MEJORES PITCHERS DEL TORNEO

JUGADOR	EQUIPO	PCLA	JG	JP	JC	JI	PGyP	JR	JL	IP	CA	BB	K/G
Ernesto Salazar Calderón	BANXICO	3.24	3	0	1	2	1	2	4	16 2/3	13	11	1.1
Ausencio Hernández Velázquez	HSBC	10.38	2	1	2	4	0.5	0	4	21 2/3	28	6	0.8
Juan Castillo Ramírez	CNBV	0.93	1	1	0	0	0.5	4	4	9 2/3	18	17	0.7
Jair Alejandro Velázquez Sánchez	CNBV	12.21	0	3	0	4	0	1	5	14	34	29	0.7
Eduardo Hernández Morales	FINANCIERA NACIONAL	16.1	0	2	2	3	0	0	3	17 1/3	43	10	0.8

BEISBOL

MEJORES PITCHERS
PROMEDIO DE CARRERAS LIMPIAS ADMITIDAS
MÍNIMO 10 INNINGS LANZADOS

JUGADOR	EQUIPO	PCLA	JG	JP	JL	JR	PGyP	BL	PHA	IP	CA	BB	K/G
Ernesto Salazar Calderón	BANXICO	3.24	3	0	4	2	1	76	0.197	16 2/3	13	11	1.1
Ausencio Hernández Velázquez	HSBC	10.38	2	1	4	0	0.5	107	0.29	21 2/3	28	6	0.8
Jair Alejandro Velázquez Sánchez	CNBV	12.21	0	3	5	1	0	92	0.217	14	34	29	0.7
Eduardo Hernández Morales	FINANCIERA NACIONAL	16.1	0	2	3	0	0	118	0.466	17 1/3	43	10	0.8
Juan Castillo Ramírez	CNBV	0.93	1	1	4	4	0.5	65	0.292	9 2/3	18	17	0.7

NOMENCLATURA PITCHEO: PCLA = Porcentaje de Carreras Limpias Admitidas, JG = Juegos Ganados, JP = Juegos Perdidos, JC = Juegos Completos, JI = Juegos Iniciados, PGyP = Porcentaje Ganados y Perdidos, JR = Juegos Relevados, BL = Bateadores a los que se ha enfrentado, JL = Juegos Lanzados, PHA = Porcentaje de Hits Admitidos, IP = Inning Pitcheados (1/3 = Un Out, 2/3 = Dos), CA = Carreras Aceptadas, BB = Bases por Bola, K/G = Ponches por Juego.

MEJORES BATEADORES DEL TORNEO
MÍNIMO 15 APARICIONES AL BATE

JUGADOR	EQUIPO	PCTB	JJ	AP	VB	CA	HT	H2	H3	HR	SLUG	BR	CP
Esli Sánchez Hernández	HSBC	0.529	5	22	17	10	9	3	0	0	0.706	7	2
Oscar Gerardo Velázquez Sánchez	CNBV	0.529	5	17	17	5	9	3	0	0	0.706	1	4
Rogelio Ramírez Arcos	HSBC	0.5	4	15	12	7	6	1	1	0	0.75	3	2
Iván del Carmen Beltrán	BANXICO	0.467	4	18	15	6	7	1	2	0	0.8	5	3
Juan Carlos Reza Tapia	BBVA BANCOMER	0.462	4	16	13	2	6	1	0	0	0.538	2	0

NOMENCLATURA BATEO: PCTB = Porcentaje Bateo, JJ = Juegos Jugados, AP = Apariciones al Bat (Incluye BB, GP, FS Y TS), VB = Veces Oficiales al Bat, CA = Carreras Anotadas, HT = Hits Totales, H2 = Hits Dobles, H3 = Hits Triples, HR = Cuadrangulares, SLUG. = Bases Alcanzadas por Hit, BR = Bases Robadas, CP = Carreras Producidas.

JUGADORES CON MEJOR DESEMPEÑO A LA DEFENSIVA

JUGADOR	EQUIPO	PO	AS	FE	PCT
José Antonio Castillo Ortiz	BBVA BANCOMER	17	0	0	1
Gustavo Rentería Valdez	BANXICO	13	3	0	1
Juan Carlos Reza Tapia	BBVA BANCOMER	10	8	1	0.947
Ernesto Salazar Calderón	BANXICO	5	10	1	0.938
Gabriel Bajaras Cuevas	CNBV	5	9	1	0.933

NOMENCLATURA DEFENSIVA: PO = Outs, AS = Asistencias, FE = Errores, PCT = Porcentaje de Fildeo

BEISBOL

JUGADORES DESTACADOS

NOMBRE	INSTITUCIÓN	CAMPEÓN	RÉCORD
Ernesto Salazar Calderón	BANXICO	Mejor Pitcher Ganados y Perdidos	3 Ganados 0 Perdidos
Ernesto Salazar Calderón	BANXICO	Pitcher Mejor Promedio Carreras Admitidas	3.24%
Ernesto Salazar Calderón	BANXICO	Pitcher Líder Ponches	21
Esli Sánchez Hernández	HSBC	Mejor Bateador	0.53%
Oscar G. Velázquez Sánchez	CNBV	Mejor Bateador	0.53%
Salvador López Rodríguez	HSBC	Líder de Carreras Producidas	8
Ernesto Salazar Calderón	BANXICO	Líder de Home Run	1
Martín Alfonso Cortés Pineda	BANXICO	Líder de Home Run	1
José Reyes Samaniego Ramírez	SHF	Líder Bases Robadas	8
José Antonio Castillo Ortiz	BBVA BANCOMER	Mejor Jugador a la Defensiva	1

AUXILIARES DE COORDINACIÓN

ARMANDO RODRÍGUEZ VERGARA

JUAN DANIEL LUÉVANO VERGARA

COMPILADOR

HÉCTOR JAVIER ZÁRRAGA CRUZ

ANOTADORES OFICIALES

YASSER RODRÍGUEZ

HÉCTOR JAVIER ZÁRRAGA CRUZ

IRVING ZÁRRAGA CRUZ

UMPIRES DESTACADOS

MIGUEL FLORES GARCÍA

LEONCIO SÁNCHEZ RAZO

HILARIO DE LOS SANTOS

RENÉ HERNÁNDEZ PAREDES

ANDRÉS BERISTAÍN MARÍN

JUAN CABRERA MARTÍNEZ

CARLOS ALBERTO FLORES

FÉLIX MENDOZA

BEISBOL

BEISBOL

INSTITUCIONES PARTICIPANTES	
CATEGORÍA PREMIER	CATEGORÍA A
• BANCO AZTECA	• BANXICO
• BANSEFI	• BBVA BANCOMER
• BBVA BANCOMER	• HSBC
• CIBANCO	• CNBV
• BANAMEX	• FINANCIERA NACIONAL
• SCOTIABANK	• SHF
• SHCP	

BICI DE MONTAÑA

COORDINADOR:

OSCAR MIRAMONTES

LUGAR / SEDE:

PARQUE SAN NICOLÁS TOTOLAPAN

INSTITUCIONES:	32
COMPETIDORES:	126
RAMA FEMENIL:	17
RAMA VARONIL:	109

BICI DE MONTAÑA

BICI DE MONTAÑA

MEDALLERO GENERAL

LUGAR	INSTITUCIÓN	ORO	PLATA	BRONCE	TOTAL
1º	BBVA BANCOMER	3	1	2	**6**
2º	SCOTIABANK	3	1	0	**4**
3º	BANOBRAS	2	0	0	**2**

MEDALLERO FEMENIL

LUGAR	INSTITUCIÓN	ORO	PLATA	BRONCE	TOTAL
1º	BBVA BANCOMER	1	1	0	**2**
1º	SCOTIABANK	1	1	0	**2**
2º	BANCO AZTECA	1	0	1	**2**
3º	BANOBRAS	1	0	0	**1**

MEDALLERO VARONIL

LUGAR	INSTITUCIÓN	ORO	PLATA	BRONCE	TOTAL
1º	BBVA BANCOMER	2	1	1	**4**
2º	SCOTIABANK	2	0	0	**2**
3º	HSBC	1	2	1	**4**

BICI DE MONTAÑA

PREMIACIÓN

RAMA FEMENIL

13.35K LIBRE FEMENIL 18 A 29 AÑOS

LUGAR	NÚMERO	NOMBRE	INSTITUCIÓN	LUGAR RAMA	LUGAR GENERAL	TIEMPO OFICIAL
1º	128	VAZQUEZ MARTINEZ CLAUDIA ITZEL	BBVA BANCOMER	10	69	1:41:44

13.35K MASTER A FEMENIL 30 A 34 AÑOS

LUGAR	NÚMERO	NOMBRE	INSTITUCIÓN	LUGAR RAMA	LUGAR GENERAL	TIEMPO OFICIAL
1º	113	RUIZ SANCHAZ CHRISTIANN JULIANNA	BANOBRAS	7	45	1:25:43
2º	8	ARCE SOTO ESPERALDA	SCOTIABANK	8	47	1:27:33
3º	57	GONZALEZ OLGA PAULINA	BANCO AZTECA	9	56	1:34:03

8.9K MASTER B FEMENIL 35 A 39 AÑOS

LUGAR	NÚMERO	NOMBRE	INSTITUCIÓN	LUGAR RAMA	LUGAR GENERAL	TIEMPO OFICIAL
1º	27	VAZQUEZ HERNANDEZ MARIANA EDITH	SCOTIABANK	2	6	47:00
2º	16	BLANCAS ROSAS MARIA TERESA	BBVA BANCOMER	3	8	48:56
3º	123	SUASTEGUI ESPINOSA CARELIA CASANDRA	BANK OF AMERICA	4	12	1:02:22

8.9K MASTER C FEMENIL 40 Y MAYORES

LUGAR	NÚMERO	NOMBRE	INSTITUCIÓN	LUGAR RAMA	LUGAR GENERAL	TIEMPO OFICIAL
1º	111	ROLLAND LOMBERA LIZETTE MARIE	BANCO AZTECA	1	3	36:47
2º	23	ADRIANA FERREIRA ARISTA	BANCO INMOBILIARIO MEXICANO	5	19	1:07:21
3º	75	LOZANO MENDEZ YOLANDA MARIA	BANAMEX	6	31	1:17:09

BICI DE MONTAÑA

BICI DE MONTAÑA

RAMA VARONIL

22.25K LIBRE VARONIL 18 A 29 AÑOS

LUGAR	NÚMERO	NOMBRE	INSTITUCIÓN	LUGAR RAMA	LUGAR GENERAL	TIEMPO OFICIAL
1º	95	FORRONDA ARRONIZ IVAN	BANOBRAS	40	48	1:27:51
2º	31	VILLANUEVA VELAZCO JOSE MIGUEL	HSBC	45	53	1:31:26
3º	25	CANEPA CALDERON JONATHAN	BBVA BANCOMER	51	60	1:35:46

22.25K MASTER A VARONIL 30 A 34 AÑOS

LUGAR	NÚMERO	NOMBRE	INSTITUCIÓN	LUGAR RAMA	LUGAR GENERAL	TIEMPO OFICIAL
1º	77	RAMIREZ PABLO ALEJANDRO	SCOTIABANK	41	49	1:28:18
2º	10	ARIAS JURADO RUBEN	BANCO AZTECA	42	50	1:28:33
3º	83	MEDELLIN PEREZ FERNANDO	HSBC	55	64	1:39:22

17.8K MASTER B VARONIL 35 A 39 AÑOS

LUGAR	NÚMERO	NOMBRE	INSTITUCIÓN	LUGAR RAMA	LUGAR GENERAL	TIEMPO OFICIAL
1º	117	SANCHEZ TORRES RAFAEL	HSBC	11	15	1:04:56
2º	116	SOTO PARRA JOSE ELOY	BANCO AZTECA	15	20	1:07:26
3º	13	BARRANCA GARCIA ERICK ROBERTO	BANCO AZTECA	26	32	1:17:46

17.8K MASTER C VARONIL 40 A 44 AÑOS

LUGAR	NÚMERO	NOMBRE	INSTITUCIÓN	LUGAR RAMA	LUGAR GENERAL	TIEMPO OFICIAL
1º	63	GUTIERREZ SALINAS MANUEL FRANCISCO	BBVA BANCOMER	9	13	1:02:25
2º	24	CAMPOS NIETO EFRAIN ANTONIO	BANCO AZTECA	13	17	1:06:20
3º	70	LANDA ROMERO GUILLERMO	CIBANCO	14	18	1:06:51

17.8K MASTER D VARONIL 45 A 49 AÑOS

LUGAR	NÚMERO	NOMBRE	INSTITUCIÓN	LUGAR RAMA	LUGAR GENERAL	TIEMPO OFICIAL
1º	28	CASTILLO MENDOZA JAIME HECTOR	METLIFE	21	26	1:11:27
2º	93	OROZCO WATERS JUAN ALFONSO	HSBC	24	29	1:13:19
3º	114	SUAREZ ALVARADO EDUARDO OLIMPO	BBVA BANCOMER	25	30	1:14:42

BICI DE MONTAÑA

BICI DE MONTAÑA

BICI DE MONTAÑA

13.35K MASTER E VARONIL 50 A 54 AÑOS

LUGAR	NÚMERO	NOMBRE	INSTITUCIÓN	LUGAR RAMA	LUGAR GENERAL	TIEMPO OFICIAL
1º	52	GALLARDO JIMINEZ ERNESTO	BBVA BANCOMER	5	7	48:12
2º	89	NORIEGA NORIEGA TOMAS	BANCO MÓNEX	7	10	54:45
3º	102	RANGEL DE LA ROSA EDUARDO	BANAMEX	8	11	56:56

8.9K MASTER F VARONIL 55 Y MAYORES

LUGAR	NÚMERO	NOMBRE	INSTITUCIÓN	LUGAR RAMA	LUGAR GENERAL	TIEMPO OFICIAL
1º	37	DE LA CRUZ TORRES MIGUEL ANGEL	SCOTIABANK	1	1	35:24
2º	80	MARTI COTARELO JOSE ANTONIO	BANAMEX	2	2	36:36
3º	121	SANCHEZ IBARRA HUMBERTO	SANTANDER	3	4	39:48

VUELTAS MÁS RÁPIDAS

RAMA FEMENIL

NÚMERO	NOMBRE	INSTITUCIÓN	CATEGORÍA	TIEMPO
128	VAZQUEZ MARTINEZ CLAUDIA ITZEL	BBVA BANCOMER	LIBRE	00:30:49
113	RUIZ SANCHEZ CHRISTIANN JULIANNA	BANOBRAS	MASTER A	00:27:05
27	VAZQUEZ HERNANDEZ MARIANA EDITH	SCOTIABANK	MASTER B	00:22:09
111	ROLLAND LOMBERA LIZETTE MARIE	BANCO AZTECA	MASTER C	00:18:03

RAMA VARONIL

NÚMERO	NOMBRE	INSTITUCIÓN	CATEGORÍA	TIEMPO
95	FORRONDA ARRONIZ IVAN	BANOBRAS	LIBRE	00:16:36
77	RAMIREZ PABLO ALEJANDRO	SCOTIABANK	MASTER A	00:15:48
117	SANCHEZ TORRES RAFAEL	HSBC	MASTER B	00:15:17
63	GUTIERREZ SALINAS MANUEL FRANCISCO	BBVA BANCOMER	MASTER C	00:14:44
28	CASTILLO MENDOZA JAIME HECTOR	METLIFE	MASTER D	00:16:37
52	GALLARDO JIMENEZ ERNESTO	BBVA BANCOMER	MASTER E	00:15:41
37	DE LA CRUZ TORRES MIGUEL ANGEL	SCOTIABANK	MASTER F	00:17:07

BICI DE MONTAÑA

BICI DE MONTAÑA

BICI DE MONTAÑA

INSTITUCIONES PARTICIPANTES

- AFORE XXI BANORTE
- BANAMEX
- BANCO AZTECA
- BANCO MÓNEX
- BANCOMEXT
- BANJERCITO
- BANK OF AMERICA
- BANORTE IXE
- BANXICO
- BBVA BANCOMER
- CIBANCO
- CNBV
- CONDUSEF
- CONSUBANCO
- DEPORTIVO COYOACÁN
- DEUTSCHE BANK
- HSBC
- INFONACOT
- INTERACCIONES
- INVEX
- MIFEL
- MULTIVA
- NACIONAL FINANCIERA
- PROFUTURO
- SAE
- SANTANDER
- SAT
- SCOTIABANK
- SHCP
- SHF
- UBS
- VE POR MÁS

BILLAR

COORDINADOR:

LUCIANO DOMÍNGUEZ AGUILAR

LUGAR / SEDE:

BILLAR VERHOEVEN

INSTITUCIONES:	25
COMPETIDORES:	117
RAMA FEMENIL:	2
RAMA VARONIL:	115

BILLAR

BILLAR

MEDALLERO GENERAL

LUGAR	INSTITUCIÓN	ORO	PLATA	BRONCE	TOTAL
1º	BANAMEX	1	0	0	1
1º	VE POR MÁS	1	0	0	1
1º	BANCA MIFEL	1	0	0	1
1º	NACIONAL FINANCIERA	1	0	0	1
2º	SCOTIABANK	0	1	1	2
3º	BANCO AZTECA	0	1	0	1
3º	PROSA	0	1	0	1
3º	SANTANDER	0	1	0	1
4º	BANXICO	0	0	2	2
5º	SHCP	0	0	1	1
	TOTAL FINAL	**4**	**4**	**4**	**12**

RESULTADOS GENERALES

CATEGORÍA A

LUGAR	JUGADOR	INSTITUCIÓN
1º	ARIEL RAMIREZ VALDES	BANCA MIFEL
2º	EDGAR DANIEL ORTIZ SEDEÑO	SCOTIABANK
3º	MARIO ARELLANO GUERRA	BANXICO

TIRO MAYOR

JUGADOR	INSTITUCIÓN	TIRO
EDGAR DANIEL ORTIZ SEDEÑO	SCOTIABANK	12 CARAMBOLAS

CATEGORÍA B

LUGAR	JUGADOR	INSTITUCIÓN
1º	RODOLFO SAAVEDRA FUENTES	VE POR MÁS
2º	JUAN MANUEL ZAMORA BARRERA	SANTANDER
3º	RICARDO ORTEGA VARELA	SCOTIABANK

TIRO MAYOR

JUGADOR	INSTITUCIÓN	TIRO
OSCAR MUÑOZ JUAREZ	BANORTE IXE	7 CARAMBOLAS
RICARDO ORTEGA VARELA	SCOTIABANK	7 CARAMBOLAS

BILLAR

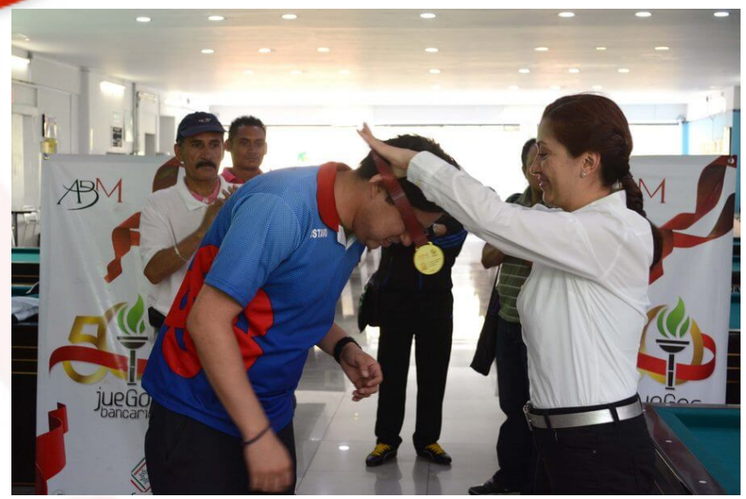

BILLAR

CATEGORÍA C

LUGAR	JUGADOR	INSTITUCIÓN
1º	GUSTAVO ARREDONDO MARTINEZ	BANAMEX
2º	JOSE SANTIAGO LUIS LIMA RIVERA	PROSA
3º	RAMON ZAMORA ALCARAZ	SHCP

TIRO MAYOR

JUGADOR	INSTITUCIÓN	TIRO
MARCO ANTONIO PEREZ SERRANO	BANAMEX	6 CARAMBOLAS
GUSTAVO ARREDONDO MARTINEZ	BANAMEX	6 CARAMBOLAS

CATEGORÍA D

LUGAR	JUGADOR	INSTITUCIÓN
1º	BENITO SALAZAR ABEL ALBERTO	NACIONAL FINANCIERA
2º	VICENTE VALENCIA HERNANDEZ	BANCO AZTECA
3º	FCO.JAVIER MENDEZ DIEZ DE MARINA	CNBV

TIRO MAYOR

JUGADOR	INSTITUCIÓN	TIRO
ANTONIO ZAVALA IBARRA	CNBV	5 CARAMBOLAS

BILLAR

BILLAR

INSTITUCIONES PARTICIPANTES

- BANAMEX
- BANCA MIFEL
- BANCO AZTECA
- BANCOMEXT
- BANKAOOL
- BANOBRAS
- BANORTE IXE
- BANSEFI
- BANXICO
- BBVA BANCOMER
- CIBANCO
- CNBV
- CONDUSEF
- FINANCIERA NACIONAL
- INTERACCIONES
- MULTIVA
- NACIONAL FINANCIERA
- PROCESAR
- PROSA
- SAE
- SANTANDER
- SCOTIABANK
- SHCP
- SHF
- VE POR MÁS

BOLICHE

COORDINADOR:

GONZALO ALBA GRACIDA

LUGAR / SEDE:

BOL INSURGENTES

INSTITUCIONES:	38
COMPETIDORES:	641
RAMA FEMENIL:	244
RAMA VARONIL:	397

BOLICHE

BOLICHE

MEDALLERO GENERAL

LUGAR	INSTITUCIÓN	ORO	PLATA	BRONCE	TOTAL
1º	BBVA BANCOMER	16	11	11	**38**
2º	BANAMEX	8	9	4	**21**
3º	BANCO AZTECA	6.33	2	4.50	**12.83**
4º	HSBC	5.17	5.20	4.33	**14.7**
5º	BANXICO	3	7	9	**19**
6º	SAE	2.17	2.33	1	**5.5**
7º	INTERCAM	2	0.17	0.50	**2.67**
8º	BANOBRAS	1	1	2	**4**
9º	SANTANDER	0.17	3.37	0.33	**3.87**
10º	CNBV	0.17	0.50	2	**2.67**
11º	BANORTE IXE	0.17	0.33	1	**1.5**
12º	BANSEFI	0.17	0	0.33	**0.5**
13º	NACIONAL FINANCIERA	0.17	0	0.33	**0.5**
14º	INTERACCIONES	0.17	0	0	**0.17**
15º	PROFUTURO	0.17	0	0	**0.17**
16º	BANCO MÓNEX	0	1	0	**1**
17º	PROCESAR	0	1	0	**1**
18º	SURA	0	0.37	0.33	**0.7**
19º	SCOTIABANK	0	0.20	1.33	**1.53**
20º	FINANCIERA NACIONAL	0	0.20	0	**0.2**
21º	GRUPO FINMART	0	0.17	0	**0.17**
22º	SHF	0	0.17	0	**0.17**
23º	AFORE XXI BANORTE	0	0	1	**1**
24º	MULTIVA	0	0	1	**1**
25º	SHCP	0	0	1	**1**
	TOTAL FINAL	**44.86**	**45.01**	**44.98**	**134.85**

BOLICHE

PREMIACIÓN INDIVIDUAL

RAMA FEMENIL

CATEGORÍA A

LUGAR	JUGADOR	INSTITUCIÓN	PINOS	PROMEDIO
1º	MEZA MENDEZ MARIA ESTHER	BANAMEX	954	190.80
2º	OLALDE ORTEGA MARIA ZOILA	BANXICO	941	188.20
2º	VEGA GONZALEZ MARIA GUADALUPE YOLANDA	BANXICO	941	188.20

CATEGORÍA B

LUGAR	JUGADOR	INSTITUCIÓN	PINOS	PROMEDIO
1º	PEREZ PALESTINA MARISOL	BBVA BANCOMER	866	173.20
2º	FIGUERA VELASCO MARIA DE LOS ANGELES	HSBC	838	167.60
3º	HERNANDEZ FERRUSCA CECILIA GABRIELA	BANXICO	826	165.20

CATEGORÍA C

LUGAR	JUGADOR	INSTITUCIÓN	PINOS	PROMEDIO
1º	SANCHEZ MUÑOZ BETSY	SAE	826	165.20
1º	URRUTIA TORRES MARIBEL PERLA	BBVA BANCOMER	826	165.20
3º	CORDERO VAZQUEZ ROSA MARIA	BANORTE IXE	821	164.20

CATEGORÍA D

LUGAR	JUGADOR	INSTITUCIÓN	PINOS	PROMEDIO
1º	DE LA ROSA BUENROSTRO INGRID	BBVA BANCOMER	779	155.80
2º	GONZALEZ ESTRADA MARIBEL	BANXICO	767	153.40
3º	OSORIO CHULIN LOURDES ALEJANDRA	BANCO AZTECA	720	144.00

BOLICHE

RAMA VARONIL

CATEGORÍA A

LUGAR	JUGADOR	INSTITUCIÓN	PINOS	PROMEDIO
1º	ROSADO FUENTES JORGE MANUEL	INTERCAM	1094	218.80
2º	MENDEZ RIVERA CARLOS	SAE	1093	218.60
3º	FERRER ARIAS ANTONIO	CNBV	1027	205.50

CATEGORÍA B

LUGAR	JUGADOR	INSTITUCIÓN	PINOS	PROMEDIO
1º	SALINAS CANO JUAN CARLOS	BBVA BANCOMER	1076	215.20
2º	BOTELLO REYES LUIS ROBERTO	BANCO AZTECA	1023	204.60
3º	SANCHEZ CATALA JESUS MANUEL	BBVA BANCOMER	1012	202.40

CATEGORÍA C

LUGAR	JUGADOR	INSTITUCIÓN	PINOS	PROMEDIO
1º	ESPINDOLA BALDERAS CARLOS	BANAMEX	1035	207.00
1º	GUTIERREZ PALACIOS FELIPE	BANOBRAS	984	196.80
3º	MENDOZA PACHECO JOSE ALEJANDRO	AFORE XXI BANORTE	982	196.40

CATEGORÍA D

LUGAR	JUGADOR	INSTITUCIÓN	PINOS	PROMEDIO
1º	MENA MORENO ARNULFO PARIS	HSBC	940	188.00
2º	CHAVEZ PACHECO SERGIO	SANTANDER	920	184.00
3º	MARTINEZ CAMACHO RICARDO	BANXICO	917	183.40

CATEGORÍA SENIOR

LUGAR	JUGADOR	INSTITUCIÓN	PINOS	PROMEDIO
1º	TORRES ROSSANO OSCAR MANUEL	BANAMEX	1078	215.60
2º	GONZALEZ TREJO JUAN MANUEL	BANXICO	1037	207.40
3º	CARRO ROMERO JULIO CESAR	BBVA BANCOMER	1034	206.80

BOLICHE

PREMIACIÓN PAREJAS

RAMA FEMENIL

CATEGORÍA A

LUGAR	JUGADORES	INSTITUCIÓN	TOTAL	PROMEDIO
1º	OLIVARES VILLEDA ADRIANA BOBADILLA MONTES DE OCA MARIA ELENA	BANXICO	1832	183.20
2º	SANTILLAN RODRIGUEZ DE LA GALA YADIRA SANCHEZ MENDOZA DIANA YOLANDA	BANAMEX	1813	181.30
3º	SALGADO MUÑOZ BEATRIZ EUGENIA PEREZ BONI KARINA	HSBC	1760	176.00

CATEGORÍA B

LUGAR	JUGADORES	INSTITUCIÓN	TOTAL	PROMEDIO
1º	PEREZ PALESTINA MARISOL CABRERA JIMENEZ CLAUDIA	BBVA BANCOMER	1677	167.70
2º	JIMENEZ ROMERO ADRIANA ANASTASIA ZULETA GOMEZ PATRICIA GUADALUPE	BANAMEX	604	160.40
3º	BALDERAS CRUZ MARIA TERESA ANAYA CRUZ DIANA MARIA DE LOS ANGELES	BBVA BANCOMER	1588	158.80

CATEGORÍA C

LUGAR	JUGADORES	INSTITUCIÓN	TOTAL	PROMEDIO
1º	CAMAS SANCHEZ MIRIAM AMEZOLA GRANILLO MARIA CONCEPCION	BANCO AZTECA	1610	161.00
2º	MORGADO RAMIREZ SANDRA GUADALUPE VALENZUELA RIVERA ARACELI	BBVA BANCOMER	159	151.90
3º	CHIRINO MORENO ROSALBA MONROY GARCIA EDITH	BANXICO	1501	150.10

CATEGORÍA D

LUGAR	JUGADORES	INSTITUCIÓN	TOTAL	PROMEDIO
1º	DE LA ROSA BUENROSTRO INGRID FERNANDEZ ROSALES EUNICE MARIA EUGENIA	BBVA BANCOMER	1459	145.90
2º	BARRERA MORALES MARISOL MONROY LOPEZ MIRIAM TELMA	PROCESAR	1388	138.80
3º	LOPEZ JUAREZ KARINA LARA ALVAREZ MARIA LILIA	HSBC	1372	137.20

BOLICHE

RAMA VARONIL

CATEGORÍA A

LUGAR	JUGADORES	INSTITUCIÓN	TOTAL	PROMEDIO
1º	MENDEZ RIVERA CARLOS AZNAR NARDONI VICTOR RAUL	SAE	2122	212.20
2º	ARANDA ORTIZ MAURICIO CAMARILLO ALVA AGUSTIN	BANAMEX	2093	209.30
3º	RODRIGUEZ MONTES HUGO JESUS ROSADO FUENTES JORGE MANUEL	BANCO AZTECA INTERCAM	2031	203.10

CATEGORÍA B

LUGAR	JUGADORES	INSTITUCIÓN	TOTAL	PROMEDIO
1º	BOTELLO REYES LUIS ROBERTO SANCHEZ MORENO IVAN	BANCO AZTECA	2009	200.90
2º	ALVAREZ VILLEGAS SERGIO LUIS MARTINEZ PEREZ JUAN CARLOS	BANAMEX	1970	197.00
3º	LIMA RAMIREZ FRANCISCO JAVIER MOURET SANDERS ROBERTO EDUARDO	BANXICO	1920	192.00

CATEGORÍA C

LUGAR	JUGADORES	INSTITUCIÓN	TOTAL	PROMEDIO
1º	SMITH PICO SERGIO MIRANDA ESTRADA RUBEN	BBVA BANCOMER	2041	204.10
2º	HERNANDEZ DELGADO DIEGO CESAR GUTIERREZ CARMONA CESAR	SANTANDER	1985	198.50
3º	ESPINDOLA BALDERAS CARLOS VIRUEGA SIERRA GUILLERMO	BANAMEX	1888	188.80

BOLICHE

CATEGORÍA D

LUGAR	JUGADORES	INSTITUCIÓN	TOTAL	PROMEDIO
1º	MARTINEZ CAMACHO RICARDO HERNANDEZ ROSALES ARTURO	BANXICO	1929	192.90
2º	GONZALEZ FONSECA ARMANDO PALMER CASTAÑEDA SALVADOR ALEJANDRO	BBVA BANCOMER	1835	183.50
3º	VELAZQUEZ FRANCO EDGAR RAFAEL RUIZ MARTINEZ VICTOR EDUARDO	BBVA BANCOMER	1727	172.70

CATEGORÍA SENIOR

LUGAR	JUGADORES	INSTITUCIÓN	TOTAL	PROMEDIO
1º	TORRES ROSSANO OSCAR MANUEL CUEVAS VALERIO RICARDO	BANAMEX	1966	196.60
2º	CARRO ROMERO JULIO CESAR ISLAS LOPEZ JULIO ANTONIO	BBVA BANCOMER	1950	195.00
3º	ROJAS MONDRAGON JACINTO ANSELMO DELGADO FILISOLA MARCO LEOPOLDO	BBVA BANCOMER	1900	190.00

PREMIACIÓN TERNAS

RAMA FEMENIL

CATEGORÍA A

LUGAR	JUGADORES	INSTITUCIÓN	TOTAL	PROMEDIO
1º	OLIVARES VILLEDA ADRIANA VEGA GONZALEZ MARIA GUADALUPE YOLANDA BOBADILLA MONTES DE OCA MARIA ELENA	BANXICO	2629	175.27
2º	JIMENEZ CARBAJAL MICHELLE GALLEGOS SORIA MARTHA ALICIA RODRIGUEZ BARAJAS BLANCA ESTELA	BANORTE IXE CNBV SAE	2609	173.93
3º	ECHEVERRIA GOMEZ GLORIA VERONICA GORJOUX ECHEVERRIA MARIA FERNANDA VAZQUEZ LOPEZ DE CARDENAS MARIA DE LOURDES	BBVA BANCOMER	2551	170.07
3º	ARENAS PAREDES KARLA PEREZ BONI KARINA RUIZ CEBALLOS GILDA	BANSEFI HSBC NACIONAL FINANCIERA	2551	170.07

BOLICHE

CATEGORÍA B

LUGAR	JUGADORES	INSTITUCIÓN	TOTAL	PROMEDIO
1º	PEREZ PALESTINA MARISOL CABRERA JIMENEZ CLAUDIA BALDERAS CRUZ MARIA TERESA	BBVA BANCOMER	2426	161.73
2º	ANAYA CRUZ DIANA MARIA DE LOS ANGELES ARELLANO MENDIAZ CLAUDIA JARAMILLO RODRIGUEZ ANGELICA	BBVA BANCOMER	2367	157.80
3º	PEREZ DUARTE NOROÑA MARIA LUISA GARCIA RODRIGUEZ MARTHA DANIELA BALDERAS CRUZ VERONICA MARCELA	SANTANDER SCOTIABANK SURA	2313	154.20

CATEGORÍA C

LUGAR	JUGADORES	INSTITUCIÓN	TOTAL	PROMEDIO
1º	URRUTIA TORRES MARIBEL PERLA MORGADO RAMIREZ SANDRA GUADALUPE VALLE ISLAS PRISCILA	BBVA BANCOMER	2286	152.40
2º	SANCHEZ GARCIA IVONNE ANABEL LEON ANDRADE MARIA DE LOURDES BENITEZ ORDAZ MARIBEL	HSBC	2247	149.80
3º	CHIRINO MORENO ROSALBA MONROY GARCIA EDITH RODRIGUEZ GARRIDO NANCY ROCIO	BANXICO	2201	146.73

CATEGORÍA D

LUGAR	JUGADORES	INSTITUCIÓN	TOTAL	PROMEDIO
1º	APARICIO SOLIS IVONNE FERNANDEZ ROSALES EUNICE MARIA EUGENIA MERLO URQUIZA MARISOL ALEJANDRA	BBVA BANCOMER	2237	149.13
2º	LOPEZ JUAREZ KARINA LOPEZ GUTIERREZ SOFIA LARA ALVAREZ MARIA LILIA	HSBC	2109	140.60
3º	NAJERA CAHUE NORMA MARIA DEL ALIZAL MORENO ROSARIO REYES GALVAN SANDRA ESMERALDA	SCOTIABANK	2099	139.93

BOLICHE

RAMA VARONIL

CATEGORÍA A

LUGAR	JUGADORES	INSTITUCIÓN	TOTAL	PROMEDIO
1º	DE LEON GONZALEZ JESUS MANUEL MARTINEZ CISNEROS SAUL GIOVANNI MARTINEZ MENDOZA SAUL	BANOBRAS	3113	207.53
2º	CAMARILLO ALVA AGUSTIN ARANDA ORTIZ MAURICIO CASTAÑEDA LOPEZ IGNACIO	BANAMEX	2947	196.47
3º	MENDEZ RIVERA CARLOS AZNAR NARDONI VICTOR RAUL YAFFAR RIHBANY JOSE OMAR	SAE	2911	194.07

CATEGORÍA B

LUGAR	JUGADORES	INSTITUCIÓN	TOTAL	PROMEDIO
1º	BOTELLO REYES LUIS ROBERTO SANCHEZ MORENO IVAN CAPETILLO VAZQUEZ FAUSTO RUBEN	BANCO AZTECA	2972	198.13
2º	ARANDA TIERRABLANCA FRANCISCO JAVIER ALVAREZ VILLEGAS SERGIO LUIS MARTINEZ PEREZ JUAN CARLOS	BANAMEX	2844	189.60
3º	ESPINOSA GARCIA RAFAEL LUNA PELAEZ EUTIQUIO GUADALUPE INIESTA MENEZ FELIX	BANOBRAS	2822	188.13

CATEGORÍA C

LUGAR	JUGADORES	INSTITUCIÓN	TOTAL	PROMEDIO
1º	HERNANDEZ DELGADO DIEGO CESAR GUTIERREZ CARMONA CESAR SANCHEZ RODRIGUEZ MIGUEL ANGEL	SANTANDER	2780	185.33
2º	ESPINDOLA BALDERAS CARLOS GUTIERREZ GUTIERREZ JORGE EDUARDO VIRUEGA SIERRA GUILLERMO	BANAMEX	2748	183.20
3º	CAMACHO VEGA ARTURO BENJAMIN ESTRADA CANO JUAN JOSE NUÑEZ LAURELES ALEJANDRO	BANCO AZTECA	2668	177.87

BOLICHE

CATEGORÍA D

LUGAR	JUGADORES	INSTITUCIÓN	TOTAL	PROMEDIO
1º	MENA MORENO ARNULFO PARIS DIAZ MEJIA RICARDO VERA MARTINEZ ISRAEL	HSBC	2653	176.87
2º	PALMER CASTAÑEDA SALVADOR ALEJANDRO VELAZQUEZ FRANCO EDGAR RAFAEL GONZALEZ FONSECA ARMANDO	BBVA BANCOMER	2629	175.27
3º	RUIZ MARTINEZ VICTOR EDUARDO SANDOVAL BLANCO ANTONIO LARRONDO GUTIERREZ DANIEL	BBVA BANCOMER	2505	167.00

CATEGORÍA SENIOR

LUGAR	JUGADORES	INSTITUCIÓN	TOTAL	PROMEDIO
1º	ISLAS LOPEZ JULIO ANTONIO CARRO ROMERO JULIO CESAR ROJAS MONDRAGON JACINTO ANSELMO	BBVA BANCOMER	2990	199.33
2º	SANCHEZ SANCHEZ PEDRO DELGADO FILISOLA MARCO LEOPOLDO AGONIZANTE SANCHEZ ALBERTO MARTIN	BBVA BANCOMER	2940	196.00
3º	TORRES ROSSANO OSCAR MANUEL AGUILAR VEGA JAVIER CUEVAS VALERIO RICARDO	BANAMEX	2927	195.13

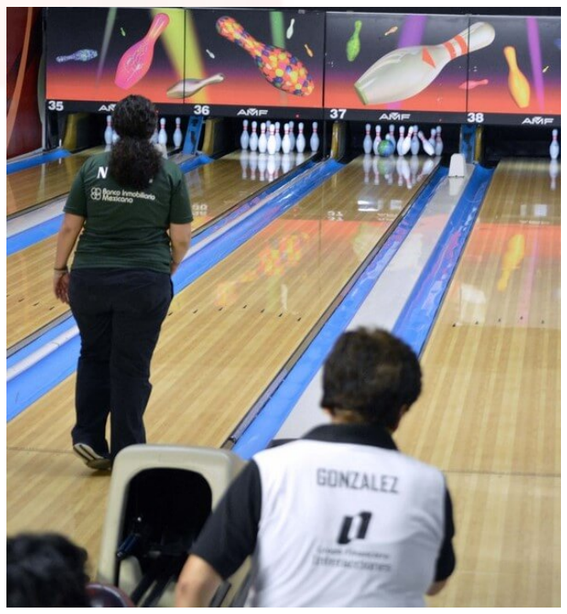

BOLICHE

PREMIACIÓN QUINTAS

RAMA FEMENIL

CATEGORÍA A

LUGAR	JUGADORES	INSTITUCIÓN	TOTAL	PROMEDIO
1º	ARENAS PAREDES KARLA GALLEGOS SORIA MARTHA ALICIA JIMENEZ CARBAJAL MICHELLE PEREZ BONI KARINA RODRIGUEZ BARAJAS BLANCA ESTELA RUIZ CEBALLOS GILDA	BANSEFI CNBV BANORTE IXE HSBC SAE NACIONAL FINANCIERA	5283	176.10
2º	CASARRUBIAS GARCIA LAURA GOMEZ GONZALEZ ROSALINDA MEZA MENDEZ MARIA ESTHER SANCHEZ MENDOZA DIANA YOLANDA SANTILLAN RODRIGUEZ DE LA GALA YADIRA SILVA SANCHEZ MARIA DEL CARMEN	BANAMEX	5243	174.77
3º	CASTAÑEDA GONZALEZ ARACELI LETICIA ECHEVERRIA GOMEZ GLORIA VERONICA GARCIA RAMOS CLAUDIA GORJOUX ECHEVERRIA MARIA FERNANDA QUIROZ GONZALEZ MARIA DEL ROCIO VAZQUEZ LOPEZ DE CARDENAS MARIA DE LOURDES	BBVA BANCOMER	5185	172.83

BOLICHE

CATEGORÍA B

LUGAR	JUGADORES	INSTITUCIÓN	TOTAL	PROMEDIO
1º	ANAYA CRUZ DIANA MARIA DE LOS ANGELES ARELLANO MENDIAZ CLAUDIA BALDERAS CRUZ MARIA TERESA CABRERA JIMENEZ CLAUDIA JARAMILLO RODRIGUEZ ANGELICA PEREZ PALESTINA MARISOL	BBVA BANCOMER	4851	161.70
2º	BALDERAS CRUZ VERONICA MARCELA BANDA RODRIGUEZ ROSA MARIA BENITEZ ORDAZ ANGELICA GARCIA RODRIGUEZ MARTHA DANIELA PEREZ DUARTE NOROÑA MARIA LUISA --	SURA FINANCIERA NACIONAL HSBC SCOTIABANK SANTANDER COMBINADO	4735	157.83
3º	BUITRON HERNANDEZ MARIA DEL CARMEN CASTILLO TORRES VERONICA DIAZ SALAS LUZ MARIA ENGRACIA HERNANDEZ FERRUSCA CECILIA GABRIELA ORTEGA ROCHA ALEJANDRA MARIA SALOME ZARAZUA LOZANO MARIA GUADALUPE	BANXICO	4698	156.60

CATEGORÍA C

LUGAR	JUGADORES	INSTITUCIÓN	TOTAL	PROMEDIO
1º	MILLER CARMEN/MONTES MARITZABEL ONTIVEROS AGUILERA PATRICIA ITZEL PAEZ SANTAELLA RUTH REYES REYES CECILIA ROSALES GUZMAN MARIA CELIA SANCHEZ MARTINEZ ELVIRA	BANAMEX	4523	150.77
2º	CHIRINO MORENO ROSALBA GARCIA MALANCHE IRENE HERNANDEZ GAYTAN MARIA DEL ROSARIO MONROY GARCIA EDITH ROBLEDO RAMIREZ KARLA GRISSEL RODRIGUEZ GARRIDO NANCY ROCIO	BANXICO	4514	150.47
3º	ALCALA BELTRAN ROCIO MARIBEL AMEZOLA GRANILLO MARIA CONCEPCION CAMAS SANCHEZ MIRIAM CASTAÑON RODRIGUEZ NORMA HORTENCIA PULIDO BAUTISTA ERICKA YAMAMOTO SANCHEZ YOLANDA	BANCO AZTECA	4500	150.00

BOLICHE

CATEGORÍA D

LUGAR	JUGADORES	INSTITUCIÓN	TOTAL	PROMEDIO
1º	APARICIO SOLIS IVONNE DE LA ROSA BUENROSTRO INGRID FERNANDEZ ROSALES EUNICE MARIA EUGENIA FLORES RODRIGUEZ ANA PATRICIA MARISCAL RAMIREZ ERIKA PADILLA PATRACA JUDITH	BBVA BANCOMER	4176	139.20
2º	LARA ALVAREZ MARIA LILIA LOPEZ GUTIERREZ SOFIA LOPEZ JUAREZ KARINA MANRIQUE JIMENEZ LILIANA DENISSE PEREZ TORAL ERIKA RAMOS ALCANTARA DAMARIS	HSBC	4113	137.10
3º	ACOSTA ARELLANO MARIA REBECA AGUILAR AGUILAR MARIA ERICKA ASTORGA SILVA LAURA ROSARIO DIAZ ANTUNEZ ALBA LILIA GARCIA TAPIA SILVIA GONZALEZ ESTRADA MARIBEL	BANXICO	3934	131.13

RAMA VARONIL

CATEGORÍA A

LUGAR	JUGADORES	INSTITUCIÓN	TOTAL	PROMEDIO
1º	DE LEON GONZALEZ JESUS MANUEL RODRIGUEZ MONTES HUGO JESUS ESPINOSA ROLDAN MARTIN VICENTE MARTINEZ MENDOZA SAUL CARRASCO ABARCA ADRIAN ENRIQUE RAMIREZ ALCARAZ ALBERTO	BANOBRAS AZTECA INTERACCIONES BANOBRAS PROFUTURO BANCO AZTECA	5671	189.03
2º	ROSADO FUENTES JORGE MANUEL FERRER ARIAS ANTONIO GARCIA FORMENTI DE LARA ARTURO ENRIQUE NEGRETE HINOJOSA RICARDO MORALES RICO JUAN JOSE CRUZ TORRES CESAR SAUL	INTERCAM CNBV GRUPO FINMART SANTANDER SHF SURA	5649	188.30
3º	CAMARILLO ALVA AGUSTIN CASTAÑEDA LOPEZ IGNACIO ARANDA ORTIZ MAURICIO CHAVEZ ROMERO CONRADO ANTONIO PAREDES VERA EDUARDO ROSADO CORDOVA CARLOS ALEJANDRO	BANAMEX	5592	186.40

BOLICHE

CATEGORÍA B

LUGAR	JUGADORES	INSTITUCIÓN	TOTAL	PROMEDIO
1º	SANCHEZ MORENO IVAN BOTELLO REYES LUIS ROBERTO CAPETILLO VAZQUEZ FAUSTO RUBEN SILVA PORTILLO JORGE GALICIA BERISTAIN VICTOR MANUEL GARZA GALVAN OMAR	BANCO AZTECA	5762	192.07
2º	SALINAS CANO JUAN CARLOS SANCHEZ CATALA JESUS MANUEL ALCANTARA SANCHEZ FERNANDO HUGO PADILLA CERON JUAN VLADIMIR VARGAS RICARDO/MARTINEZ RENE PADILLA CERON JUAN VLADIMIR	BBVA BANCOMER	5423	180.77
3º	DISTANCIA SALINAS MARCO ANTONIO SANCHEZ HERNANDEZ JOSE MANUEL CHAVEZ BRITO VICTOR MANUEL GARCIA JUAN MANUEL GARCIA GUSTAVO ADOLFO ORTIZ CARBAJAL JOSE RAUL	HSBC	5358	178.60

CATEGORÍA C

LUGAR	JUGADORES	INSTITUCIÓN	TOTAL	PROMEDIO
1º	ESPINDOLA BALDERAS CARLOS VIRUEGA SIERRA GUILLERMO NARVAEZ VICENTE/GUTIERREZ JORGE LASTRA BARRIOS GERMAN AMEZCUA FRANCO ESTEBAN GUSTAVO ZETINA BUENDIA MARIO JAVIER	BANAMEX	5185	172.83
2º	CAMACHO VEGA ARTURO BENJAMIN MEJIA SORIANO ESAU ALONSO GUZMAN JOSE DE JESUS DE LA ROSA ELIAS FRANCISCO NUÑEZ LAURELES ALEJANDRO ESQUIVEL NONATO JOSE CARMEN	BANCO AZTECA	5121	160.03
3º	SMITH PICO SERGIO MIRANDA ESTRADA RUBEN TORRES CHAVEZ LUIS ARMANDO GONZALEZ FLORES JORGE ORTEGA SANTILLAN LUIS MANUEL LOPEZ SANTOS ADULFO	BBVA BANCOMER	4978	165.93

BOLICHE

CATEGORÍA D

LUGAR	JUGADORES	INSTITUCIÓN	TOTAL	PROMEDIO
1º	MENA MORENO ARNULFO PARIS DIAZ MEJIA RICARDO VERA MARTINEZ ISRAEL HERNANDEZ CORNEJO ADRIAN SAUZA AGUILERA ALEJANDRO RAFAEL NIETO CINTORA JUAN CARLOS	HSBC	5009	166.97
2º	MARTINEZ CAMACHO RICARDO ESCOBAR BRAVO PABLO HERNANDEZ ROSALES ARTURO GARCIA MONROY RAUL SANCHEZ GARCIA CARLOS ISLAS CORDOVA JOAQUIN	BANXICO	4840	161.33
3º	PALMER CASTAÑEDA SALVADOR ALEJANDRO RUIZ MARTINEZ VICTOR EDUARDO GONZALEZ FONSECA ARMANDO VELAZQUEZ FRANCO EDGAR RAFAEL SANDOVAL BLANCO ANTONIO LARRONDO GUTIERREZ DANIEL	BBVA BANCOMER	4728	157.60

CATEGORÍA SENIOR

LUGAR	JUGADORES	INSTITUCIÓN	TOTAL	PROMEDIO
1º	TORRES ROSSANO OSCAR MANUEL AGUILAR VEGA JAVIER DUCHANOY LOZANO CARLOS IBARRA BETANCOURT RODOLFO CUEVAS VALERIO RICARDO CHACON LOPEZ JOSE BENITO	BANAMEX	5777	192.57
2º	ISLAS LOPEZ JULIO ANTONIO SANCHEZ SANCHEZ PEDRO ROJAS MONDRAGON JACINTO ANSELMO DELGADO FILISOLA MARCO LEOPOLDO SALAZAR GARCIA EDUARDO AGONIZANTE ALBERTO/CARRO JULIO	BBVA BANCOMER	5652	188.40
3º	VALENCIA ZARATE TOMAS GONZALEZ TREJO JUAN MANUEL PIÑON ALVAREZ FABIAN CASTAÑEDA DIAZ ALFONSO FRANCISCO LEYVA SANCHEZ HECTOR PINZON URRUTIA JAVIER	BANXICO	5524	184.13

BOLICHE

PREMIACIÓN DE TODO EL EVENTO

RAMA FEMENIL

CATEGORÍA A

LUGAR	JUGADOR	INSTITUCIÓN	PINOS	PROMEDIO
1º	PEREZ BONI KARINA	HSBC	5008	185.48
2º	MEZA MENDEZ MARIA ESTHER	BANAMEX	4924	182.37
2º	ECHEVERRIA GOMEZ GLORIA VERONICA	BBVA BANCOMER	4871	180.41

CATEGORÍA B

LUGAR	JUGADOR	INSTITUCIÓN	PINOS	PROMEDIO
1º	BALDERAS CRUZ MARIA TERESA	BBVA BANCOMER	4502	166.74
2º	PEREZ PALESTINA MARISOL	BBVA BANCOMER	4478	165.85
3º	HERNANDEZ FERRUSCA CECILIA GABRIELA	BANXICO	4280	158.52

CATEGORÍA C

LUGAR	JUGADOR	INSTITUCIÓN	PINOS	PROMEDIO
1º	AMEZOLA GRANILLO MARIA CONCEPCION	BANCO AZTECA	4246	163.31
1º	MUÑOZ GONZALEZ SILVIA DE LA LUZ	BANCO MÓNEX	4220	156.30
3º	SANCHEZ GARCIA IVONNE ANABEL	HSBC	4207	155.81

CATEGORÍA D

LUGAR	JUGADOR	INSTITUCIÓN	PINOS	PROMEDIO
1º	APARICIO SOLIS IVONNE	BBVA BANCOMER	4128	152.89
2º	DE LA ROSA BUENROSTRO INGRID	BBVA BANCOMER	4007	148.41
3º	GARCIA FIGUEROA JULIETA ADRIANA	SHCP	4001	148.19

BOLICHE

RAMA VARONIL

CATEGORÍA A

LUGAR	JUGADOR	INSTITUCIÓN	PINOS	PROMEDIO
1º	ROSADO FUENTES JORGE MANUEL	INTERCAM	6335	218.45
2º	LOPEZ JAIME DANIEL ARTURO	SANTANDER	5909	203.76
3º	MARTINEZ CISNEROS SAUL GIOVANNI	BANOBRAS	5856	201.93

CATEGORÍA B

LUGAR	JUGADOR	INSTITUCIÓN	PINOS	PROMEDIO
1º	SANCHEZ MORENO IVAN	BANCO AZTECA	6021	207.62
2º	SALINAS CANO JUAN CARLOS	BBVA BANCOMER	5687	196.10
3º	BOTELLO REYES LUIS ROBERTO	BANCO AZTECA	5550	191.38

CATEGORÍA C

LUGAR	JUGADOR	INSTITUCIÓN	PINOS	PROMEDIO
1º	ESPINDOLA BALDERAS CARLOS	BANAMEX	5685	196.03
1º	HERNANDEZ DELGADO DIEGO CESAR	SANTANDER	5444	187.72
3º	SMITH PICO SERGIO	BBVA BANCOMER	5358	184.76

CATEGORÍA D

LUGAR	JUGADOR	INSTITUCIÓN	PINOS	PROMEDIO
1º	MENA MORENO ARNULFO PARIS	HSBC	5221	180.03
2º	DIAZ MEJIA RICARDO	HSBC	5168	178.21
3º	MELO GRANADOS HERNANDEZ VICTOR HUGO	MULTIVA	5136	177.10

CATEGORÍA SENIOR

LUGAR	JUGADOR	INSTITUCIÓN	PINOS	PROMEDIO
1º	ISLAS LOPEZ JULIO ANTONIO	BBVA BANCOMER	5882	202.83
2º	VALENCIA ZARATE TOMAS	BANXICO	5764	198.76
3º	TORRES ROSSANO OSCAR MANUEL	BANAMEX	5739	197.90

BOLICHE

INSTITUCIONES PARTICIPANTES

- ABC CAPITAL
- AFORE XXI BANORTE
- BANAMEX
- BANCA MIFEL
- BANCO AZTECA
- BANCO INMOBILIARIO MEXICANO
- BANCO MÓNEX
- BANCOMEXT
- BANJERCITO
- BANKAOOL
- BANOBRAS
- BANORTE IXE
- BANSEFI
- BANXICO
- BBVA BANCOMER
- CECOBAN
- CNBV
- CONDUSEF
- FINANCIERA NACIONAL
- FIRA
- GRUPO FINMART
- HSBC
- INFONACOT
- INTERACCIONES
- INTERCAM
- INVEX
- METLIFE
- MULTIVA
- NACIONAL FINANCIERA
- PROCESAR
- PROFUTURO
- SAE
- SANTANDER
- SCOTIABANK
- SHCP
- SHF
- SURA
- VE POR MÁS

FRONTENIS

COORDINADOR:

CLEMENTE FLORES GARCÍA

LUGAR / SEDE:

CENTRO DEPORTIVO CHAPULTEPEC

INSTITUCIONES: 15
COMPETIDORES: 103
RAMA VARONIL: 103

FRONTENIS

FRONTENIS

MEDALLERO GENERAL

LUGAR	INSTITUCIÓN	ORO	PLATA	BRONCE	TOTAL
1º	BANAMEX	3	2	3	**8**
2º	BANXICO	2	2	3	**7**
3º	HSBC	2	2	1	**5**
4º	BBVA BANCOMER	2	1	1	**4**
4º	CNBV	2	1	1	**4**
5º	SCOTIABANK	1	1	0	**2**
6º	BANCO AZTECA	1	0	2	**3**
7º	BANORTE IXE	0	1	1	**2**
7º	GNP	0	1	1	**2**
8º	DEPORTIVO COYOACÁN	0	1	0	**1**
8º	NACIONAL FINANCIERA	0	1	0	**1**
	TOTAL FINAL	**13**	**13**	**13**	**39**

RESULTADOS GENERALES DE SINGLES

CATEGORÍA A

LUGAR	JUGADOR	INSTITUCIÓN
1º	Jesus Aaron Ruiz Zapata	CNBV
2º	Ricardo Rivera Garcia	GNP
3º	Ricardo Martinez Camacho	BANXICO

SISTEMA DE COMPETENCIA: Doble eliminatoria. Instituciones 6, singlistas 7, Juegos de eliminatoria 8, Juegos de semifinales 2, juegos de finales 2.

CATEGORÍA B

LUGAR	JUGADOR	INSTITUCIÓN
1º	Adolfo Ruiz Cruz	BBVA BANCOMER
2º	Gustavo Gutierrez Guadarrama	SCOTIABANK
3º	Ricardo Medrano Oviedo	BANXICO

SISTEMA DE COMPETENCIA: Doble eliminatoria. Instituciones 4, singlistas 5, juegos de eliminatoria 4, juegos de semifinales 2, juegos de finales 2.

FRONTENIS

CATEGORÍA C

LUGAR	JUGADOR	INSTITUCIÓN
1º	Adrian Miñon Mateos	BANAMEX
2º	Armando Torres Vera	HSBC
3º	Fernando Enrique Garcia Morales	BANAMEX

SISTEMA DE COMPETENCIA: Doble eliminatoria. Instituciones 9, singlistas 21, juegos de eliminatoria 30, juegos de cuartos de final 10, juegos de semifinales 2, juegos de finales 2.

CATEGORÍA D

LUGAR	JUGADOR	INSTITUCIÓN
1º	Sergio Alberto Gutierrez Vazquez	HSBC
2º	Israel Melendez Aguirre	DEPORTIVO COYOACÁN
3º	Andres Barreto Buitron	CNBV

SISTEMA DE COMPETENCIA: Doble eliminatoria. Instituciones 15, singlistas 34, juegos de eliminatoria 50, juegos de cuartos de final 18, juegos de semifinales 2, juegos de finales 2.

CATEGORÍA E

LUGAR	JUGADOR	INSTITUCIÓN
1º	Esteban Rafael Gutierrez Lorenzo	BANCO AZTECA
2º	Rosendo Rojas Espejel	BANAMEX
3º	Pedro Avila Bustamante	BANORTE IXE

SISTEMA DE COMPETENCIA: Doble eliminatoria. Instituciones 9, singlistas 14, juegos de eliminatoria 19, juegos de cuartos de final 8, juegos de semifinales 2, juegos de finales 2.

CATEGORÍA MASTER (40 A 49 AÑOS)

LUGAR	JUGADOR	INSTITUCIÓN
1º	Salvador Gomez Garcia	BANXICO
2º	Juan Rocha Valdez	BANXICO
3º	Renan Espejel Muñoz	BANAMEX

SISTEMA DE COMPETENCIA: Doble eliminatoria. Instituciones 6, singlistas 8, juegos de eliminatoria 10, juegos de semifinales 2, juegos de finales 2.

CATEGORÍA MAYORES (50 AÑOS O MÁS)

LUGAR	JUGADOR	INSTITUCIÓN
1º	Jose Antonio Pichardo Serrano	BANAMEX
2º	Felipe Arturo Hernandez Favila	BANXICO
3º	Martin Vivanco Gonzalez	BBVA BANCOMER

SISTEMA DE COMPETENCIA: Doble eliminatoria. Instituciones 8, singlistas 11, juegos de eliminatoria 16, juegos de semifinales 2, juegos de finales 2.

FRONTENIS

RESULTADOS GENERALES DE PAREJAS

CATEGORÍA A

LUGAR	JUGADORES		INSTITUCIÓN
1º	Salvador Gomez Garcia	Felipe Arturo Hernandez Favila	BANXICO
2º	Jesus Aaron Ruiz Zapata	Carlos Alberto Sanchez Ruiz	CNBV
3º	Ricardo Rivera Garcia	Eduardo Garcia Elguea	GNP

SISTEMA DE COMPETENCIA: Round-Robin. Instituciones 3, parejas 4, juegos de eliminatoria 2, juegos de semifinales 2, juegos de finales 2.

CATEGORÍA B

LUGAR	JUGADORES		INSTITUCIÓN
1º	Gustavo Gutierrez Guadarrama	Felipe Ricardo Fernandez Najera	SCOTIABANK
2º	Adolfo Ruiz Cruz	Carlos Rocha Ruiz	BBVA BANCOMER
3º	Leider Nuñez Santos	Jose Luis Rivas Avila	HSBC

SISTEMA DE COMPETENCIA: Doble Eliminatoria. Instituciones 3, parejas 4, juegos de eliminatoria 2, juegos de semifinales 2, juegos de finales 2.

CATEGORÍA C

LUGAR	JUGADORES		INSTITUCIÓN
1º	Armando Torres Vera	Aaron Carrasco Lamas	HSBC
2º	Manuel Flores Cruz	Ruben Hernandez Rosales	BANORTE IXE
3º	Adrian Miñon Mateos	Fernando Enrique Garcia Morales	BANAMEX

SISTEMA DE COMPETENCIA: Doble Eliminatoria. Instituciones 6, parejas 11, juegos de eliminatoria 16, juegos de semifinales 2, juegos de finales 2.

CATEGORÍA D

LUGAR	JUGADORES		INSTITUCIÓN
1º	Alejandro Aguilar Rojas	Andres Barreto Buitron	CNBV
2º	Martin Valdez Castro	Sergio Alberto Gutierrez Vazquez	HSBC
3º	Carlos Martinez Balbino	Jose Federico Perez Bedolla	BANCO AZTECA

SISTEMA DE COMPETENCIA: Doble Eliminatoria. Instituciones 10, parejas 11, juegos de eliminatoria 16, juegos de semifinales 2, juegos de finales 2.

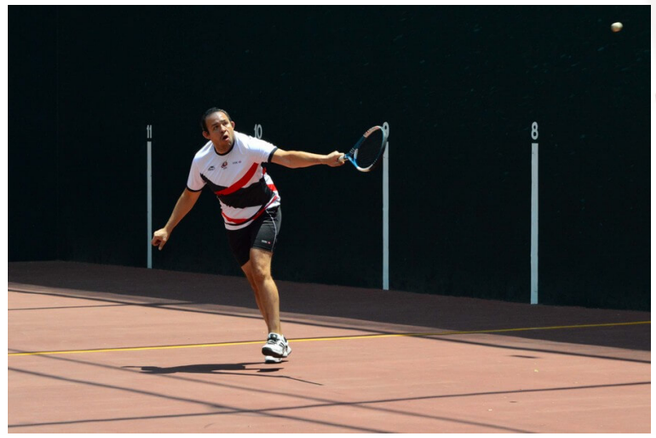

FRONTENIS

CATEGORÍA E

LUGAR	JUGADORES		INSTITUCIÓN
1º	Rosendo Rojas Espejel	German Lastra Barrios	BANAMEX
2º	Hugo Antonio Rosales Tlachi	Roberto Mercado Ceron	NACIONAL FINANCIERA
3º	Roman Ortega Castillo	Esteba Rafael Gutierrez Lorenzo	BANCO AZTECA

SISTEMA DE COMPETENCIA: Doble Eliminatoria. Instituciones 5, parejas 7, juegos de eliminatoria 8, juegos de semifinales 2, juegos de finales 2.

CATEGORÍA MASTER (40 A 49 AÑOS)

LUGAR	JUGADORES		INSTITUCIÓN
1º	Arturo Guzman Castillo	Martin Vivanco Gonzalez	BBVA BANCOMER
2º	Javier Martin Alcantara Arrizon	Renan Espejel Muñoz	BANAMEX
3º	Juan Rocha Valdez	Ricardo Medrano Oviedo	BANXICO

SISTEMA DE COMPETENCIA: Doble Eliminatoria. Instituciones 5, parejas 7, juegos de eliminatoria 8, juegos de semifinales 2, juegos de finales 2.

JUGADORES INVICTOS

NOMBRE	INSTITUCIÓN	CATEGORÍA
Jesus Aaron Ruiz Zapata	CNBV	"A" Singles
Adrian Miñon Mateos	BANAMEX	"C" Singles
Salvador Gomez Garcia	BANXICO	Master y "A" Singles y Dobles
Felipe Arturo Hernandez Favila	BANXICO	"A" Dobles
Gustavo Gutierrez Guadarrama	SCOTIABANK	"B" Dobles
Felipe Ricardo Fernandez Najera	SCOTIABANK	"B" Dobles
German Lastra Barrios	BANAMEX	"E" Dobles
Rosendo Rojas Espejel	BANAMEX	"E" Dobles
Arturo Guzman Castillo	BBVA BANCOMER	"Master" Dobles
Martin Vivanco Gonzalez	BBVA BANCOMER	"Master" Dobles

FRONTENIS

FRONTENIS

FRONTENIS

CUERPO DE ARBITROS INDEPENDIENTES

Carlos Carretero Reyes
Gilberto Guzman Cabrera
Jose Antonio Gonzalez Ruiz
Rafael Galvan Servin
Oliver Retana
Francisco Rodríguez

INSTITUCIONES PARTICIPANTES

- BANCO AZTECA
- BANCOMEXT
- BANXICO
- BANOBRAS
- BANAMEX
- BANORTE IXE
- BANKAOOL
- BBVA BANCOMER
- CIBANCO
- CNBV
- DEPORTIVO COYOACAN
- HSBC
- INFONACOT
- INTERACCIONES
- MULTIVA
- SCOTIABANK
- GNP
- NACIONAL FINANCIERA
- SHCP

FRONTÓN A MANO

COORDINADOR:

CLEMENTE FLORES GARCÍA

LUGAR / SEDE:

CENTRO DEPORTIVO CHAPULTEPEC

INSTITUCIONES: 19
COMPETIDORES: 60
RAMA VARONIL: 60

FRONTÓN A MANO

FRONTÓN A MANO

MEDALLERO GENERAL

LUGAR	INSTITUCIÓN	ORO	PLATA	BRONCE	TOTAL
1º	BANXICO	3	5	3	**11**
2º	BBVA BANCOMER	3	3	2	**8**
3º	HSBC	2	2	2	**6**
4º	BANORTE IXE	2	1	1	**4**
5º	SCOTIABANK	1	0	2	**3**
6º	DEPORTIVO COYOACÁN	1	0	0	**1**
6º	INTERACCIONES	1	0	0	**1**
7º	BANOBRAS	0	1	1	**2**
8º	INVEX	0	1	0	**1**
9º	SHCP	0	0	2	**2**
	TOTAL FINAL	**13**	**13**	**13**	**39**

RESULTADOS GENERALES DE SINGLES

CATEGORÍA A

LUGAR	JUGADOR	INSTITUCIÓN
1º	Carlos Alberto Tello Medina	HSBC
2º	Victor Mendoza Chagolla	HSBC
3º	Miguel Angel Saldaña Merlan	SHCP

SISTEMA DE COMPETENCIA: Round-Robin. IInstituciones 6, singlistas 8, juegos de eliminatoria 12, juegos de semifinales 4, juegos de finales 2.

CATEGORÍA B

LUGAR	JUGADOR	INSTITUCIÓN
1º	Aldrin Jurado Medina	BANORTE IXE
2º	Ceferino Rafael Velazquez Bastida	INVEX
3º	Froylan Gerardo Montes Martinez	BBVA BANCOMER

SISTEMA DE COMPETENCIA: Round-Robin. Instituciones 06, singlistas 14, juegos de eliminatoria 26, juegos de cuartos 4, juegos de finales 2.

FRONTÓN A MANO

CATEGORÍA C		
LUGAR	**JUGADOR**	**INSTITUCIÓN**
1º	Adrian Miñon Mateos	BANAMEX
2º	Armando Torres Vera	HSBC
3º	Fernando Enrique Garcia Morales	BANAMEX

SISTEMA DE COMPETENCIA: Doble eliminatoria. Instituciones 9, singlistas 21, juegos de eliminatoria 30, juegos de cuartos de final 10, juegos de semifinales 2, juegos de finales 2.

CATEGORÍA MASTER A (40 A 49 AÑOS)		
LUGAR	**JUGADOR**	**INSTITUCIÓN**
1º	Armando Peña Marin	INTERACCIONES
2º	Roberto Jarillo Martinez	BANXICO
3º	Juan Ruiz Chavez	BANXICO

SISTEMA DE COMPETENCIA: Round-Robin. Instituciones 3, singlistas 5, juegos de eliminatoria 06, juegos de semifinales 2, juegos de finales 2.

CATEGORÍA MASTER B (40 A 49 AÑOS)		
LUGAR	**JUGADOR**	**INSTITUCIÓN**
1º	Gonzalo Javier Lopez Hernandez	DEPORTIVO COYOACÁN
2º	Jesus Garcia Diaz	BANXICO
3º	Ignacio Gerardo Gonzalez Diaz	BANORTE IXE

SISTEMA DE COMPETENCIA: Round-Robin. Instituciones 4, singlistas 4, juegos de eliminatoria 06, juegos de semifinales 2, juegos de finales 2.

CATEGORÍA MAYORES A (50 A 59 AÑOS)		
LUGAR	**JUGADOR**	**INSTITUCIÓN**
1º	Miguel Angel Mundo Molotla	BBVA BANCOMER
2º	Jose Coloapa Estrada	BANOBRAS
3º	Jose Luis Garces Jimenez	BANXICO

SISTEMA DE COMPETENCIA: Round-Robin. Instituciones 4, singlistas 6, juegos de eliminatoria 11, juegos de semifinales 2, juegos de finales 2.

FRONTÓN A MANO

CATEGORÍA MAYORES B (50 A 59 AÑOS)

LUGAR	JUGADOR	INSTITUCIÓN
1º	Ismael Nuñez Jimenez	SCOTIABANK
2º	Eulogio Garces Jimenez	HSBC
3º	Guillermo Andrade Garcia	HSBC

SISTEMA DE COMPETENCIA: Round-Robin. Instituciones 3, singlistas 4, juegos de eliminatoria 4, juegos de semifinales 2, juegos de finales 2.

CATEGORÍA PLATA A (60 AÑOS O MÁS)

LUGAR	JUGADOR	INSTITUCIÓN
1º	Raul Garces Muñiz	BBVA BANCOMER
2º	Carlos Vazquez Salinas	BANXICO
3º	Filiberto Jimenez Cabello	SCOTIABANK

SISTEMA DE COMPETENCIA: Round-Robin. Instituciones 3, singlistas 9, juegos de eliminatoria 16, juegos de semifinales 4, juegos de finales 3.

CATEGORÍA PLATA B (60 AÑOS O MÁS)

LUGAR	JUGADOR	INSTITUCIÓN
1º	Ismael Nuñez Jimenez	BANXICO
2º	Eulogio Garces Jimenez	BBVA BANCOMER
3º	Guillermo Andrade Garcia	BBVA BANCOMER

SISTEMA DE COMPETENCIA: Round-Robin. Instituciones 4, singlistas 9, juegos de eliminatoria 16, juegos de semifinales 2, juegos de finales 3.

RESULTADOS GENERALES DE PAREJAS

CATEGORÍA A

LUGAR	JUGADORES		INSTITUCIÓN
1º	Carlos Alberto Tello Medina	Victor Mendoza Chagolla	HSBC
2º	Walberto Castro Tapia	Dwan Shedry Molotla Xolalpa	BANORTE IXE
3º	Miguel Angel Saldaña Merlan	Jorge Cecilio Arteaga Guillen	SHCP

SISTEMA DE COMPETENCIA: Round-Robin. Instituciones 4,parejas 4, juegos de eliminatoria 2, juegos de semifinales 2, juegos de finales 2.

FRONTÓN A MANO

CATEGORÍA B

LUGAR	JUGADORES		INSTITUCIÓN
1º	Sergio Beltran Avila	Aldrin Jurado Medina	BANORTE IXE
2º	Froylan Gerardo Montes Martinez	Ricardo Xolalpa Garces	BBVA BANCOMER
3º	Cesar Jair Gutierrez Morales	Juan Ruiz Chavez	BANXICO

SISTEMA DE COMPETENCIA: Round-Robin. Instituciones 5, parejas 06, juegos de eliminatoria 11, juegos de semifinales 2, juegos de finales 2.

CATEGORÍA MASTER A (40 A 49 AÑOS)

LUGAR	JUGADORES		INSTITUCIÓN
1º	Miguel Angel Mundo Molotla	Raul Garces Muñiz	BBVA BANCOMER
2º	Rodrigo Saldaña Jimenez	Roberto Jarillo Martinez	BANXICO
3º	Jose Coloapa Estrada	Rogelio Martinez Martinez	BANOBRAS

SISTEMA DE COMPETENCIA: Round-Robin. Instituciones 3,parejas 4, juegos de eliminatoria 02, juegos de semifinales 2, juegos de finales 2.

CATEGORÍA MASTER B (40 A 49 AÑOS)

LUGAR	JUGADORES		INSTITUCIÓN
1º	Miguel Angel Xospa Martinez	Francisco Ramirez Valencia	BANXICO
2º	Rafael Rodriguez Mimbrera	Jesus Garcia Diaz	BANXICO
3º	Eulogio Garces Jimenez	Guillermo Andrade Garcia	HSBC

SISTEMA DE COMPETENCIA: Round-Robin. Instituciones 4,parejas 7, juegos de eliminatoria 17, juegos de semifinales 2, juegos de finales 2.

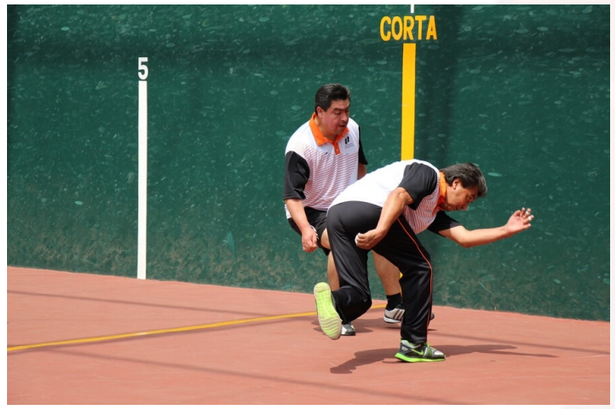

CATEGORÍA PLATA (60 AÑOS O MÁS)

LUGAR	JUGADORES		INSTITUCIÓN
1º	Carlos Vazquez Salinas	Fernando Garces Camacho	BANXICO
2º	Apolinar Casolis Garces	Cayetano Gutierrez Rios	BBVA BANCOMER
3º	Filiberto Jimenez Cabello	Meliton Flores Zamora	SCOTIABANK

SISTEMA DE COMPETENCIA: Round-Robin. Instituciones 3, parejas 3, juegos de eliminatoria 2, juegos de semifinales 1, juegos de finales 1.

FRONTÓN A MANO

JUGADORES INVICTOS

NOMBRE	INSTITUCIÓN	CATEGORÍA
Carlos Alberto Tello Medina	HSBC	"A" Singles y Dobles
Victor Mendoza Chagolla	HSBC	"A" Dobles
Armando Peña Marin	INTERACCIONES	Master "A" Singles
Gonzalo Javier Lopez Hernandez	DEPORTIVO COYOACÁN	Master "B" Singles
Miguel Angel Mundo Molotla	BBVA BANCOMER	Mayores "A" Singles y Dobles
Ismael Nuñez Jimenez	SCOTIABANK	Mayores "B" Singles
Raul Garces Muñiz	BBVA BANCOMER	Plata "A" Singles y Dobles
Carlos Vazquez Salinas	BANXICO	Plata Dobles
Fernando Garces Camacho	BANXICO	Plata Dobles
Aldrin Jurado Medina	BANORTE IXE	"B" Dobles
Sergio Beltran Avila	BANORTE IXE	"B" Dobles

CUERPO DE ARBITROS INDEPENDIENTES

Carlos Carretero Reyes
Gilberto Guzman Cabrera
Jose Antonio Gonzalez Ruiz
Rafael Galvan Servin
Oliver Retana
Francisco Rodríguez

FRONTÓN A MANO

FRONTÓN A MANO

FRONTÓN A MANO

INSTITUCIONES PARTICIPANTES

- BANCO AZTECA
- BANCOMEXT
- BANXICO
- BANOBRAS
- BANAMEX
- BANORTE IXE
- BANKAOOL
- BBVA BANCOMER
- CNBV
- DEPORTIVO COYOACAN
- HSBC
- INTERACCIONES
- INVEX
- SCOTIABANK
- SHCP

FUTBOL 7

COORDINADOR:

EDGAR ORTIZ RUIZ

MARCO ANTONIO POLO NAJERA

LUGAR / SEDE:

VILLA OLIMPICA
ACD MAGDALENA MIXIHUCA
OLIMPUS NAUCALLI

INSTITUCIONES:	45
COMPETIDORES:	1195
RAMA FEMENIL:	330
RAMA VARONIL:	865

FUTBOL 7

FUTBOL 7

MEDALLERO GENERAL

LUGAR	INSTITUCIÓN	ORO	PLATA	BRONCE	TOTAL
1º	BANORTE IXE	2	0	0	**2**
2º	BBVA BANCOMER	1	2	3	**6**
3º	HSBC	1	1	1	**3**
4º	BANCO AZTECA	1	1	0	**2**
5º	BANAMEX	1	0	2	**3**
6º	AFORE XXI BANORTE	1	0	0	**1**
6º	CONSUBANCO	1	0	0	**1**
6º	DEUTSCHE BANK	1	0	0	**1**
7º	BANCO INMOBILIARIO MEXICANO	0	1	0	**1**
7º	BANXICO	0	1	0	**1**
7º	CLUB DE BANQUEROS	0	1	0	**1**
7º	NACIONAL FINANCIERA	0	1	0	**1**
7º	SAE	0	1	0	**1**
8º	GNP	0	0	1	**1**
8º	SURA	0	0	1	**1**
8º	SANTANDER	0	0	1	**1**
	TOTAL FINAL	**9**	**9**	**9**	**27**

RAMA FEMENIL

PREMIACIÓN

FEMENIL PREMIER

LUGAR	INSTITUCIÓN
1º	BANAMEX
2º	BBVA BANCOMER
3º	GNP

FEMENIL A

LUGAR	INSTITUCIÓN
1º	BANORTE IXE
2º	SAE
3º	SANTANDER

FEMENIL B

LUGAR	INSTITUCIÓN
1º	HSBC
2º	NACIONAL FINANCIERA
3º	BBVA BANCOMER

FUTBOL 7

FEMENIL PREMIER

TABLA DE POSICIONES

LUGAR	INSTITUCIÓN
1º	BANAMEX
2º	BBVA BANCOMER
3º	GNP
4º	BANJERCITO
5º	BANCO AZTECA
6º	SCOTIABANK
7º	SHCP
8º	METLIFE

SISTEMA DE COMPETENCIA: El torneo se jugara a una vuelta, ROUND ROBIN, calificando a semifinales los 4 primeros lugares, jugando 1° VS 4° Y 3° VS 4° los ganadores jugaran LA GRAN FINAL y los perdedores por 3er lugar.

CAMPEONA GOLEADORA: ARENAS VILLAREAL YUTIZI (10 GOLES) EQUIPO BANJERCITO

EQUIPO MENOS GOLEADO: BANAMEX (ALANIS RODRIGUEZ ALMA BLANCA)

DESCIENDE A LA CATEGORIA "A" METLIFE Y SHCP

FEMENIL A

TABLA DE POSICIONES

LUGAR	INSTITUCIÓN
1º	BANORTE IXE
2º	SAE
3º	SANTANDER
4º	COMPARTAMOS BANCO
5º	CNBV
6º	BANCO AZTECA
7º	BANOBRAS
8º	BANXICO

SISTEMA DE COMPETENCIA: El torneo se jugara a una vuelta, ROUND ROBIN, calificando a SEMIFINALES los 4 primeros lugares, jugando 1° VS 4° Y 3° VS 4° Los ganadores jugaran GRAN FINAL Y los perdedores jugaran por el 3er LUGAR.

CAMPEONA GOLEADORA: PERLA LILIANA ALANIS (24 GOLES) EQUIPO SANTANDER

EQUIPO MENOS GOLEADO: SANTANDER (CRISTINA MONTEALEGRE)

ASCIENDE A LA CATEGORIA "PREMIER" BANORTE IXE Y SAE

DESCIENDE A LA CATEGORIA "B" BANOBRAS Y BANXICO

FEMENIL B

TABLA DE POSICIONES

LUGAR	INSTITUCIÓN
1º	HSBC
2º	NACIONAL FINANCIERA
3º	BBVA BANCOMER
4º	DEPORTIVO COYOACÁN
5º	CONDUSEF
6º	PROCESAR
7º	SURA

SISTEMA DE COMPETENCIA: El torneo se jugara a una vuelta, ROUND ROBIN, calificando a SEMIFINALES los 4 primeros lugares, jugando 1° VS 4° Y 3° VS 4° Los ganadores jugaran GRAN FINAL Y los perdedores jugaran por el 3er LUGAR.

CAMPEONA GOLEADORA: PAULINA BARBOSA (10 GOLES) EQUIPO HSBC

EQUIPO MENOS GOLEADO: HSBC (VIANEY DOMINGUEZ Y LESILE SANCHEZ)

ASCIENDE A LA CATEGORIA "A" HSBC Y NACIONAL FINANCIERA

FUTBOL 7

FUTBOL 7

FCB ESCUELA MEXICO

Compartamos Banco

SAE
Administración y Enajenación de Bienes

FUTBOL 7

RAMA VARONIL

PREMIACIÓN

VARONIL PREMIER		VARONIL A		VARONIL B	
LUGAR	INSTITUCIÓN	LUGAR	INSTITUCIÓN	LUGAR	INSTITUCIÓN
1º	BANORTE IXE	1º	BANCO AZTECA	1º	AFORE XXI BANORTE
2º	HSBC	2º	BBVA BANCOMER	2º	CLUB DE BANQUEROS
3º	BANAMEX	3º	BANAMEX	3º	BBVA BANCOMER

VARONIL C		VARONIL D		VARONIL MASTER	
LUGAR	INSTITUCIÓN	LUGAR	INSTITUCIÓN	LUGAR	INSTITUCIÓN
1º	CONSUBANCO	1º	DEUTSCHE BANK	1º	BBVA BANCOMER
2º	BANCO AZTECA	2º	BANCO INMOBILIARIO MEXICANO	2º	BANXICO
3º	BBVA BANCOMER	3º	SURA	3º	HSBC

VARONIL PREMIER

TABLA DE POSICIONES

LUGAR	INSTITUCIÓN
1º	BANORTE IXE
2º	HSBC
3º	BANAMEX
4º	BANXICO
5º	SCOTIABANK
6º	BANCO AZTECA
7º	INTERCAM
8º	INFONACOT

SISTEMA DE COMPETENCIA: El torneo se jugara ROUND ROBIN, los primeros 4 equipos de la tabla general calificaran a SEMIFINALES jugando 1 vs 4 y 2 vs 3, los ganadores jugaran la GRAN FINAL y los perdedores jugaran por el 3er Lugar.

CAMPEON GOLEADOR: IVAN GOMEZ (18 GOLES) EQUIPO BANORTE IXE

EQUIPO MENOS GOLEADO: BANAMEX (MARIO MORALES Y RAUL MOSQUEIRA)

DESCIENDE A LA CATEGORIA "A" INFONACOT

VARONIL A

TABLA DE POSICIONES

LUGAR	INSTITUCIÓN
1º	BANCO AZTECA
2º	BBVA BANCOMER
3º	BANAMEX
4º	HSBC
5º	METLIFE
6º	COMPARTAMOS BANCO
7º	INFONACOT
8º	SANTANDER

SISTEMA DE COMPETENCIA: EL torneo se jugara a ROUND ROBIN, calificando los primeros 4 lugares, jugando 1 vs 4 y 2 vs 3, ganadores jugaran la gran final.

CAMPEON GOLEADOR: JORGE MUJICA (13 GOLES) EQUIPO BBVA BANCOMER

EQUIPO MENOS GOLEADO: BBVA BANCOMER (RICARDO RIOS Y EDUARDO CAMACHO)

ASCIENDE A LA CATEGORIA "PREMIER" BANCO AZTECA Y BBVA BANCOMER

DESCIENDE A LA CATEGORIA "B" SANTANDER Y INFONACOT

FUTBOL 7

FUTBOL 7

VARONIL B

TABLA DE POSICIONES

LUGAR	INSTITUCIÓN
1º	AFORE XXI BANORTE
2º	CLUB DE BANQUEROS
3º	BBVA BANCOMER
4º	BANXICO
5º	FONATUR
6º	INTERACCIONES
7º	SHF
8º	CNBV
9º	BANORTE IXE
10º	NACIONAL FINANCIERA
11º	BANAMEX
12º	CONDUSEF
13º	SAE
14º	METLIFE AFORE
15º	MULTIVA

SISTEMA DE COMPETENCIA: Jugaran a ROUND ROBIN Cada Grupo, Calificando a SEMIFINALES los 2 primeros lugares de cada grupo, poniendo a los 4 calificados en tabla general. Jugando de esta manera, 1 vs 4 y 2 vs 3, Los Ganaderos Jugaran la GRAN FINAL y los equipos perdedores jugaran por el 3er Lugar

CAMPEON GOLEADOR: EMMANUEL CASTELLANOS (18 GOLES) EQUIPO BANXICO

EQUIPO MENOS GOLEADO: AFORE XXI BANORTE (ENRIQUE SERRANO)

ASCIENDE A LA CATEGORIA "A" AFORE XXI BANORTE Y CLUB DE BANQUEROS

DESCIENDE A LA CATEGORIA "C" MULTIVA Y METLIFE AFORE

VARONIL C

TABLA DE POSICIONES

LUGAR	INSTITUCIÓN
1º	CONSUBANCO
2º	BANCO AZTECA
3º	BBVA BANCOMER
4º	SCOTIABANK
5º	CECOBAN
6º	FINCOMÚN
7º	BANSEFI
8º	FINANCIERA NACIONAL
9º	PROCESAR
10º	BANCOMEXT
11º	INTERACCIONES
12º	CIBANCO

SISTEMA DE COMPETENCIA: Dos Grupos, jugando a round robín, calificando los 2 primeros de cada grupo, se pondrán los clasificados en tabla general, jugando de esta manera 1 vs 4 y 2 vs 3, los ganadores jugaran la GRAN FINAL

CAMPEON GOLEADOR: LUIS LOYOLA (14 GOLES) EQUIPO SCOTIABANK

EQUIPO MENOS GOLEADO: BBVA BANCOMER (GUILLERMO CARRILLO)

ASCIENDE A LA CATEGORIA "B" CONSUBANCO Y BANCO AZTECA

DESCIENDE A LA CATEGORIA "D" CIBANCO E INTERACCIONES

FUTBOL 7

FUTBOL 7

VARONIL D

TABLA DE POSICIONES

LUGAR	INSTITUCIÓN
1º	DEUTSCHE BANK
2º	BANCO INMOBILIARIO MEXICANO
3º	SURA
4º	DEPORTIVO COYOACÁN
5º	MULTIVA
6º	FINANCIERA EQUIPATE
7º	MI BANCO
8º	BANKAOOL
9º	INFONACOT
10º	CONDUSEF
11º	BANK OF AMERICA
12º	BANCO VE POR MÁS

SISTEMA DE COMPETENCIA: Dos Grupos, jugando a round robín, calificando los 2 primeros de cada grupo, se pondrán los clasificados en tabla general, jugando de esta manera 1 vs 4 y 2 vs 3, los ganadores jugaran la GRAN FINAL

CAMPEON GOLEADOR: SAID GONZALEZ (21 GOLES) EQUIPO SURA

EQUIPO MENOS GOLEADO: DEPORTIVO COYOACÁN (JORGE LUIS QUIROZ)

ASCIENDE A LA CATEGORIA "C" DEUTSCHE BANK Y BANCO INMOBILIARIO MEXICANO

VARONIL MASTER

TABLA DE POSICIONES

LUGAR	INSTITUCIÓN
1º	BBVA BANCOMER
2º	BANXICO
3º	HSBC
4º	BANAMEX
5º	BANCO AZTECA
6º	MULTIVA

SISTEMA DE COMPETENCIA: EL torneo se jugara a ROUND ROBIN, calificando los 4 primeros lugares, jugando de esta manera 1 vs 4 y 2 vs 3, los ganadores jugaran la gran final.

CAMPEON GOLEADOR: CESAR MUÑOZ (19 GOLES) EQUIPO BBVA BANCOMER

EQUIPO MENOS GOLEADO: BBVA BANCOMER (FRANCISCO J MONZON) Y **BANAMEX** (OSCAR HEREDIA)

ASCIENDE A LA CATEGORIA "C" DEUTSCHE BANK Y BANCO INMOBILIARIO MEXICANO

FUTBOL 7

FUTBOL 7

INSTITUCIONES PARTICIPANTES

- AFORE XXI BANORTE
- BANAMEX
- BANCO AZTECA
- BANCO INMOBILIARIO MEXICANO
- BANCOMEXT
- BANJERCITO
- BANK OF AMERICA
- BANKAOOL
- BANOBRAS
- BANORTE IXE
- BANSEFI
- BANXICO
- BBVA BANCOMER
- CECOBAN
- CIBANCO
- CLUB DE BANQUEROS
- CNBV
- COMPARTAMOS BANCO
- CONDUSEF
- CONSUBANCO
- DEPORTIVO COYOACÁN
- DEUTSCHE BANK
- FINANCIERA EQUÍPATE
- FINANCIERA NACIONAL
- FINCOMÚN
- FONATUR
- GF VE POR MÁS
- GNP
- HSBC
- INFONACOT
- INTERACCIONES
- INTERCAM
- METLIFE
- METLIFE AFORE
- MI BANCO
- MULTIVA
- NACIONAL FINANCIERA
- PROCESAR
- SAE
- SANTANDER
- SCOTIABANK
- SHCP
- SHF
- SURA

FUTBOL SOCCER

COORDINADOR:

CESAR ALEJANDRO ORTIZ RUIZ

CARLOS ALBERTO HERNANDEZ RAMIREZ

LUGAR / SEDE:

CENTRO DE FUTBOL SOCCER TEMPILULI

INSTITUCIONES:	34
COMPETIDORES:	1069
RAMA VARONIL:	1069

FUTBOL SOCCER

FUTBOL SOCCER

MEDALLERO GENERAL

LUGAR	INSTITUCIÓN	ORO	PLATA	BRONCE	TOTAL
1º	BBVA BANCOMER	3	2	0	**5**
2º	BANAMEX	2	0	2	**4**
3º	FONATUR	1	0	0	**1**
4º	HSBC	0	1	1	**2**
5º	NACIONAL FINANCIERA	0	1	0	**1**
5º	SAT	0	1	0	**1**
5º	SCOTIABANK	0	1	0	**1**
6º	BANCO AZTECA	0	0	1	**1**
6º	GRUPO FINMART	0	0	1	**1**
6º	METLIFE	0	0	1	**1**
	TOTAL FINAL	**6**	**6**	**6**	**18**

PREMIACIÓN

VARONIL PREMIER

LUGAR	INSTITUCIÓN
1º	BANAMEX
2º	BBVA BANCOMER
3º	HSBC

VARONIL A

LUGAR	INSTITUCIÓN
1º	BANAMEX
2º	BBVA BANCOMER
3º	METLIFE

VARONIL B

LUGAR	INSTITUCIÓN
1º	BBVA BANCOMER
2º	NACIONAL FINANCIERA
3º	BANAMEX

VARONIL C

LUGAR	INSTITUCIÓN
1º	BBVA BANCOMER
2º	HSBC
3º	BANAMEX

VARONIL D

LUGAR	INSTITUCIÓN
1º	FONATUR
2º	SAT
3º	GRUPO FINMART

VARONIL MASTER

LUGAR	INSTITUCIÓN
1º	BBVA BANCOMER
2º	SCOTIABANK
3º	BANAMEX

FUTBOL SOCCER

FUTBOL SOCCER

VARONIL PREMIER

TABLA DE POSICIONES

LUGAR	INSTITUCIÓN
1º	BANAMEX
2º	BBVA BANCOMER
3º	HSBC
4º	COMPARTAMOS BANCO
5º	BANCO AZTECA
6º	BANJERCITO
7º	SANTANDER
8º	SCOTIABANK
9º	SEGUROS MONTERREY

SISTEMA DE COMPETENCIA: Se jugará un sistema de competencia de 9 equipos a Round Robín a una vuelta con un descanso y una jornada doble, calificando los primeros 4 lugares, jugando las Semifinales de esta forma, 1 vs 4 y 2 vs 3, ganadores jugarán la gran final."

CAMPEON GOLEADOR: CRISTIAN ORDUÑA (8 GOLES) EQUIPO HSBC

EQUIPO MENOS GOLEADO: BBVA BANCOMER (KEVIN ARAUJO)

DESCIENDE A LA CATEGORIA "A" SCOTIABANK Y SEGUROS MONTERREY

VARONIL A

TABLA DE POSICIONES

LUGAR	INSTITUCIÓN
1º	BBVA BANCOMER
2º	METLIFE
3º	BANAMEX
4º	SHCP
5º	SCOTIABANK
6º	CNBV
7º	HSBC
8º	BANORTE IXE
9º	BANXICO

SISTEMA DE COMPETENCIA: Se jugará un sistema de competencia de 9 equipos a Round Robín a una vuelta con un descanso y una jornada doble, calificando los primeros 4 lugares, jugando las Semifinales de esta forma, 1 vs 4 y 2 vs 3, ganadores jugarán la gran final.

CAMPEON GOLEADOR: ANTONIO QUEZADA (8 GOLES) EQUIPO BANAMEX

EQUIPO MENOS GOLEADO: METLIFE (JORGE LUIS HERNÁNDEZ)

ASCIENDE A LA CATEGORIA "PREMIER" BANAMEX, BBVA BANCOMER Y METLIFE

DESCIENDE A LA CATEGORIA "B" BANORTE IXE Y BANXICO

VARONIL B

TABLA DE POSICIONES

LUGAR	INSTITUCIÓN
1º	BANAMEX
2º	NACIONAL FINANCIERA
3º	BBVA BANCOMER
4º	SANTANDER
5º	BANCO MÓNEX
6º	BANCA MIFEL
7º	BANORTE IXE
8º	PROSA
9º	BANCOPPEL
10º	ABC CAPITAL

SISTEMA DE COMPETENCIA: Se formarán 2 Grupos con 5 equipos por grupo, primera Vuelta round Robín, jugando
5 jornadas inter grupos entre los equipos que descansan, equipo que descansa del grupo A se enfrentará al equipo que descansa del grupo B y se jugarán 3 jornadas más entre grupos, jugando un total de 8 juegos por equipo.
Calificando los dos primeros lugares de cada grupo, De esta forma 1A vs 2B y 1B vs 2A, ganadores Jugarán la Gran final.

CAMPEON GOLEADOR: ALVARADO RIVERA BRAULIO (13 GOLES) EQUIPO BANORTE IXE

EQUIPO MENOS GOLEADO: NACIONAL FINANCIERA (SAUCEDO MORENO JOSE ROBERTO)

ASCIENDE A LA CATEGORIA "A" BBVA BANCOMER, NACIONAL FINANCIERA Y BANAMEX

DESCIENDE A LA CATEGORIA "C" BANCOPPEL Y ABC CAPITAL

FUTBOL SOCCER

FUTBOL SOCCER

VARONIL D

TABLA DE POSICIONES

LUGAR	INSTITUCIÓN
1º	FONATUR
2º	SAT
3º	INVEX
4º	GRUPO FINMART
5º	BANOBRAS
6º	BANCOMEXT
7º	ABC CAPITAL
8º	VE POR MÁS
9º	FINANCIERA NACIONAL

SISTEMA DE COMPETENCIA: Se jugará un sistema de competencia de 9 equipos a Round Robín a una vuelta con un descanso y una jornada doble, calificando los primeros 4 lugares, jugando las Semifinales de esta forma, 1 vs 4 y 2 vs 3, ganadores jugarán la gran final.

CAMPEON GOLEADOR: SALAZAR OLGUIN DAVID (10 GOLES) EQUIPO FONATUR

EQUIPO MENOS GOLEADO: SAT (LUENGAS BENITES ARTURO)

ASCIENDE A LA CATEGORIA "C" FONATUR, SAT Y GRUPO FINMART

VARONIL MASTER

TABLA DE POSICIONES

LUGAR	INSTITUCIÓN
1º	BBVA BANCOMER
2º	SCOTIABANK
3º	BANAMEX
4º	BANCO AZTECA
5º	NACIONAL FINANCIERA
6º	INTERCAM
6º	SAE
6º	BANORTE IXE
6º	BANXICO

SISTEMA DE COMPETENCIA: Se jugará un sistema de competencia de 9 equipos a Round Robín a una vuelta con un descanso y una jornada doble, calificando los primeros 4 lugares, jugando las Semifinales de esta forma, 1 vs 4 y 2 vs 3, ganadores jugarán la gran final.

CAMPEON GOLEADOR: VALDEZ MURILLO RIGOBERTO (10 GOLES) EQUIPO BBVA BANCOMER

EQUIPO MENOS GOLEADO: BANAMEX (BOCANEGRA REYES JOSE DE JESUS OLIMPO)

FUTBOL SOCCER

FUTBOL SOCCER

INSTITUCIONES PARTICIPANTES

- ABC CAPITAL
- BANAMEX
- BANCO AZTECA
- BANCO MÓNEX
- BANCOMEXT
- BANCOPPEL
- BANJERCITO
- BANOBRAS
- BANORTE IXE
- BANXICO
- BBVA BANCOMER
- CIBANCO
- CNBV
- COMPARTAMOS BANCO
- FINANCIERA NACIONAL
- FONATUR
- GRUPO FINMART
- HSBC
- INTERCAM
- INVEX
- IPAB
- METLIFE
- MIFEL
- MULTIVA
- NACIONAL FINANCIERA
- PROSA
- SAE
- SANTANDER
- SAT
- SCOTIABANK
- SEGUROS MONTERREY
- SHCP
- SHF
- VE POR MÁS

NATACIÓN

COORDINADOR:

HUGO TENORIO AZPILCUETA

LUGAR / SEDE:

CENTRO DEPORTIVO COYOACÁN

INSTITUCIONES:	41
COMPETIDORES:	461
RAMA FEMENIL:	198
RAMA VARONIL:	263

NATACIÓN

NATACIÓN

MEDALLERO GENERAL

LUGAR	INSTITUCIÓN	ORO	PLATA	BRONCE	TOTAL
1º	BBVA BANCOMER	89	64	56	**209**
2º	BANCO AZTECA	49	38	17	**104**
3º	BANAMEX	28	48	52	**128**
4º	NACIONAL FINANCIERA	17	13	14	**44**
5º	SANTANDER	12	12	17	**41**
6º	CNBV	12	5	3	**20**
7º	DEPORTIVO COYOACÁN	10	6	4	**20**
8º	BANOBRAS	10	3	1	**14**
9º	HSBC	6	9	19	**34**
10º	BANJERCITO	6	0	0	**6**
10º	IPAB	6	0	0	**6**
11º	BANCOMEXT	5	15	9	**29**
12º	BANORTE IXE	5	7	3	**15**
13º	VE POR MÁS	5	5	2	**12**
14º	BANXICO	4	5	12	**21**
15º	SAE	4	3	0	**7**
16º	SCOTIABANK	3	8	11	**22**
17º	INTERACCIONES	3	3	1	**7**
18º	INFONACOT	3	0	3	**6**
19º	CONDUSEF	2	3	9	**14**
20º	CIBANCO	2	2	2	**6**
21º	PROSA	2	1	2	**5**
22º	METLIFE	1	5	3	**9**
23º	DEUTSCHE BANK	1	4	2	**7**
24º	MI BANCO	1	2	1	**4**
25º	GNP	0	6	7	**13**
26º	SHF	0	4	0	**4**
27º	BANSEFI	0	3	2	**5**
27º	FENASIB	0	3	2	**5**
28º	SHCP	0	2	3	**5**
9º	ABC CAPITAL	0	0	2	**2**
30º	CONSUBANCO	0	0	1	**1**
	TOTAL FINAL	**286**	**279**	**260**	**825**

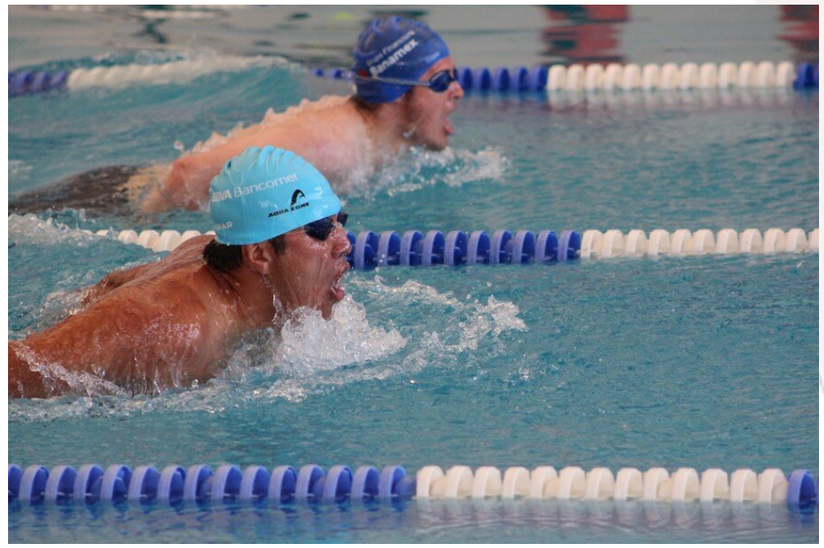

NATACIÓN

RESULTADOS FEMENIL

LUGAR	INSTITUCIÓN	ORO	PLATA	BRONCE	TOTAL
1º	BBVA BANCOMER	32	33	20	**85**
2º	BANCO AZTECA	23	17	8	**48**
3º	BANAMEX	13	22	34	**69**
4º	BANOBRAS	10	3	1	**14**
5º	NACIONAL FINANCIERA	7	6	4	**17**
6º	CNBV	6	2	1	**9**
7º	BANJERCITO	6	0	0	**6**
8º	IPAB	6	0	0	**6**
9º	VE POR MÁS	5	1	0	**6**
10º	DEPORTIVO COYOACÁN	5	1	0	**6**
11º	BANORTE IXE	4	4	1	**9**
12º	INTERACCIONES	3	2	0	**5**
13º	BANCOMEXT	2	5	4	**11**
14º	HSBC	2	3	8	**13**
15º	CONDUSEF	2	3	6	**11**
16º	SCOTIABANK	2	2	10	**14**
17º	CIBANCO	2	2	2	**6**
18º	METLIFE	1	5	1	**7**
19º	GNP	0	4	7	**11**
20º	BANSEFI	0	3	2	**5**
21º	FENASIB	0	3	2	**5**
22º	SANTANDER	0	2	4	**6**
23º	SHCP	0	2	3	**5**
24º	BANXICO	0	1	3	**4**
25º	SAE	0	1	0	**1**
	TOTAL FINAL	**131**	**127**	**121**	**379**

RESULTADOS VARONIL

LUGAR	INSTITUCIÓN	ORO	PLATA	BRONCE	TOTAL
1º	BBVA BANCOMER	57	31	36	**124**
2º	BANCO AZTECA	26	21	9	**56**
3º	BANAMEX	15	26	18	**59**
4º	SANTANDER	12	10	13	**35**
5º	NACIONAL FINANCIERA	10	7	10	**27**
6º	CNBV	6	3	2	**11**
7º	DEPORTIVO COYOACÁN	5	5	4	**14**
8º	HSBC	4	6	11	**21**
9º	BANXICO	4	4	9	**17**
10º	SAE	4	2	0	**6**
11º	BANCOMEXT	3	10	5	**18**
12º	INFONACOT	3	0	3	**6**
13º	PROSA	2	1	2	**5**
14º	SCOTIABANK	1	6	1	**8**
15º	DEUTSCHE BANK	1	4	2	**7**
16º	BANORTE IXE	1	3	2	**6**
17º	MI BANCO	1	2	1	**4**
18º	VE POR MÁS	0	4	2	**6**
19º	SHF	0	4	0	**4**
20º	GNP	0	2	0	**2**
21º	INTERACCIONES	0	1	1	**2**
22º	CONDUSEF	0	0	3	**3**
23º	ABC CAPITAL	0	0	2	**2**
24º	METLIFE	0	0	2	**2**
25º	CONSUBANCO	0	0	1	**1**
	TOTAL FINAL	**155**	**152**	**139**	**446**

NATACIÓN

RAMA FEMENIL

CATEGORÍA 1 (1991 A POSTERIOR)

50 METROS LIBRES

LUGAR	JUGADOR	INSTITUCIÓN	TIEMPO
1º	MATAMOROS ESCOBAR ALMA	BANAMEX	00:35:02
2º	PEÑA MARIA SOCORRO	BANCOMEXT	00:36:16
3º	HERNANDEZ SILVIA CECILIA	BANXICO	00:38:62

100 METROS LIBRES

LUGAR	JUGADOR	INSTITUCIÓN	TIEMPO
1º	VALENCIA VALERIA	BANJERCITO	01:15:54
2º	CAPULEÑO AIMI	METLIFE	01:16:35
3º	MATAMOROSO ESCOBAR ALMA	BANAMEX	01:17:14

200 METROS LIBRES

LUGAR	JUGADOR	INSTITUCIÓN	TIEMPO
1º	VALENCIA VALERIA	BANJERCITO	02:47:41
2º	PEREZ LORENA PAOLA	BANOBRAS	04:24:21

50 METROS DORSO

LUGAR	JUGADOR	INSTITUCIÓN	TIEMPO
1º	CAPULEÑO AIMI	METLIFE	00:39:69
2º	MATAMOROS ESCOBAR ALMA	BANAMEX	00:40:17
3º	HERNANDEZ SILVIA CECILIA	BANXICO	00:51:65

100 METROS DORSO

LUGAR	JUGADOR	INSTITUCIÓN	TIEMPO
1º	PEREZ LORENA PAOLA	BANOBRAS	02:15:06
2º	MUÑOZ ZAYIL	BBVA BANCOMER	02:26:57

50 METROS PECHO

LUGAR	JUGADOR	INSTITUCIÓN	TIEMPO
1º	VALENCIA VALERIA	BANJERCITO	00:40:88
2º	HERNANDEZ SILVIA CECILIA	BANXICO	00:48:29
3º	PEÑA MARÍA SOCORRO	BANCOMEXT	00:50:56

NATACIÓN

100 METROS PECHO

LUGAR	JUGADOR	INSTITUCIÓN	TIEMPO
1º	VALENCIA VALERIA	BANJERCITO	01:31:14
2º	CAPULEÑO AIMI	BANXICO	01:46:83
3º	HERNANDEZ SILVIA CECILIA	BANCOMEXT	01:55:57

50 METROS MARIPOSA

LUGAR	JUGADOR	INSTITUCIÓN	TIEMPO
1º	VALENCIA VALERIA	BANJERCITO	00:35:26
2º	MATAMOROS ESCOBAR ALMA	BANAMEX	00:35:85

100 METROS MARIPOSA

LUGAR	JUGADOR	INSTITUCIÓN	TIEMPO
1º	MATAMOROS ESCOBAR ALMA	BANAMEX	01:31:21

200 METROS COMB. IND.

LUGAR	JUGADOR	INSTITUCIÓN	TIEMPO
1º	VALENCIA VALERIA	BANJERCITO	03:01:88
2º	CAPULEÑO AIMI	METLIFE	03:16:08
3º	MATAMOROS ESCOBAR ALMA	BANAMEX	03:17:56

CATEGORÍA 2 (1986 A 1990)

50 METROS LIBRES

LUGAR	JUGADOR	INSTITUCIÓN	TIEMPO
1º	ARROYO PAULINA	BBVA BANCOMER	00:34:00
2º	JIMENEZ STEPHANIE	BANCO AZTECA	00:34:91
3º	MORENO GONZALEZ ADRIANA	BANAMEX	00:36:11

100 METROS LIBRES

LUGAR	JUGADOR	INSTITUCIÓN	TIEMPO
1º	COLIN XIMENA	BANCO AZTECA	01:07:62
2º	ARROYO PAULINA	BBVA BANCOMER	01:15:29
3º	VALLE MARIA JOSE	HSBC	01:17:63

NATACIÓN

200 METROS LIBRES

LUGAR	JUGADOR	INSTITUCIÓN	TIEMPO
1º	COLIN XIMENA	BANCO AZTECA	02:25:86
2º	VALENCIA BEATRIZ	VE POR MÁS	02:30:90
3º	MEJIA ARANTXA	BANCO AZTECA	02:51:42

400 METROS LIBRES

LUGAR	JUGADOR	INSTITUCIÓN	TIEMPO
1º	MEJIA ARANTXA	BANCO AZTECA	06:10:82
2º	VALLE MARÍA JOSE	HSBC	06:23:60
3º	CADENA LOURDES	BBVA BANCOMER	06:32:47

800 METROS LIBRES

LUGAR	JUGADOR	INSTITUCIÓN	TIEMPO
1º	MEJIA ARANTXA	BANCO AZTECA	12:58:07
2º	VALE MARÍA JOSE	HSBC	13:02:24
3º	MURGUIA KAREN	BBVA BANCOMER	13:03:05

50 METROS DORSO

LUGAR	JUGADOR	INSTITUCIÓN	TIEMPO
1º	COLIN XIMENA	BANCO AZTECA	00:37:24
2º	MEJIA ARANTXA	BANCO AZTECA	00:40:16
3º	MORENO GONZALEZ ADRIANA	BANAMEX	00:44:47

100 METROS DORSO

LUGAR	JUGADOR	INSTITUCIÓN	TIEMPO
1º	VALENCIA BEATRIZ	VE POR MÁS	01:16:46
2º	COLIN XIMENA	BANCO AZTECA	01:18:80
3º	MEJIA ARANTXA	BANCO AZTECA	01:31:09

200 METROS DORSO

LUGAR	JUGADOR	INSTITUCIÓN	TIEMPO
1º	VALENCIA BEATRIZ	VE POR MÁS	02:54:11
2º	MEJIA ARANTXA	BANCO AZTECA	03:19:51
3º	MURGUIA KAREN	BBVA BANCOMER	03:31:88

NATACIÓN

50 METROS PECHO

LUGAR	JUGADOR	INSTITUCIÓN	TIEMPO
1º	SANCHEZ ALEJANDRA	SCOTIABANK	00:46:35
2º	OCHOA AUREA	NACIONAL FINANCIERA	00:48:04
3º	ARROYO PAULINA	BBVA BANCOMER	00:48:25

100 METROS PECHO

LUGAR	JUGADOR	INSTITUCIÓN	TIEMPO
1º	COLIN XIMENA	BANCO AZTECA	01:33:64
2º	SANCHEZ ALEJANDRA	SCOTIABANK	01:43:20
3º	VALLE MARÍA JOSE	HSBC	01:43:39

200 METROS PECHO

LUGAR	JUGADOR	INSTITUCIÓN	TIEMPO
1º	VALLE MARÍA JOSE	HSBC	03:46:51
1º	MARTINEZ DANIELA	BANCO AZTECA	03:46:51
3º	SANCHEZ ALEJANDRA	SCOTIABANK	03:46:73

50 METROS MARIPOSA

LUGAR	JUGADOR	INSTITUCIÓN	TIEMPO
1º	VALENCIA BEATRIZ	VE POR MÁS	00:33:03
2º	MORENO GONZALEZ ADRIANA	BANAMEX	00:36:74
3º	ARROYO PAULINA	BBVA BANCOMER	00:38:68

100 METROS MARIPOSA

LUGAR	JUGADOR	INSTITUCIÓN	TIEMPO
1º	VALENCIA BEATRIZ	VE POR MÁS	01:16:31
2º	COLIN XIMENA	BANCO AZTECA	01:16:98
3º	MORENO GONZALEZ ADRIANA	BANAMEX	01:31:25

200 METROS COMB. IND.

LUGAR	JUGADOR	INSTITUCIÓN	TIEMPO
1º	VALENCIA BEATRIZ	VE POR MÁS	02:50:79
2º	ARROYO PAULINA	BBVA BANCOMER	03:16:53
3º	MURGUIA KAREN	BBVA BANCOMER	03:21:02

NATACIÓN

CATEGORÍA 3 (1981 A 1985)

50 METROS LIBRES

LUGAR	JUGADOR	INSTITUCIÓN	TIEMPO
1º	LOYA KAREN	BBVA BANCOMER	00:31:89
2º	VILLAGOMEZ MARCELA	INTERACCIONES	00:34:35
3º	ZUÑIGA ALMA DALIA	BANOBRAS	00:34:62

100 METROS LIBRES

LUGAR	JUGADOR	INSTITUCIÓN	TIEMPO
1º	LOYA KAREN	BBVA BANCOMER	01:09:33
2º	VILLAGOMEZ MARCELA	INTERACCIONES	01:16:64
3º	QUIROZ VILLEDA SANDRA	BANAMEX	01:22:22

200 METROS LIBRES

LUGAR	JUGADOR	INSTITUCIÓN	TIEMPO
1º	LOYA KAREN	BBVA BANCOMER	02:32:04
2º	QUIROZ VILLEDA SANDRA	BANAMEX	03:08:83
3º	RUIZ MAGALY	HSBC	03:20:87

400 METROS LIBRES

LUGAR	JUGADOR	INSTITUCIÓN	TIEMPO
1º	LOYA KAREN	BBVA BANCOMER	05:26:56
2º	ROBLES DIANA	BBVA BANCOMER	06:14:83
3º	GALVEZ LAURA DANIELA	BANORTE IXE	07:04:73

800 METROS LIBRES

LUGAR	JUGADOR	INSTITUCIÓN	TIEMPO
1º	ROBLES DIANA	BBVA BANCOMER	12:46:25
2º	BUSTAMANTE CLAUDIA	BBVA BANCOMER	14:02:43
3º	REYES FELIPE MARIA GUADALUPE	BANAMEX	14:23:03

50 METROS DORSO

LUGAR	JUGADOR	INSTITUCIÓN	TIEMPO
1º	VILLAGOMEZ MARCELA	INTERACCIONES	00:41:12
2º	ZUÑIGA ALMA DALIA	BANOBRAS	00:42:71
3º	MEDINA LOPEZ VERONICA	BANAMEX	00:44:71

NATACIÓN

100 METROS DORSO

LUGAR	JUGADOR	INSTITUCIÓN	TIEMPO
1º	VILLAGOMEZ MARCELA	INTERACCIONES	01:27:43
2º	ZUÑIGA ALMA DALIA	BANOBRAS	01:34:51
3º	ROBLES DIANA	BBVA BANCOMER	01:37:75

200 METROS DORSO

LUGAR	JUGADOR	INSTITUCIÓN	TIEMPO
1º	VILLAGOMEZ MARCELA	INTERACCIONES	03:14:37
2º	ROBLES DIANA	BBVA BANCOMER	03:29:17
3º	RUIZ MAGALY	HSBC	03:45:91

50 METROS PECHO

LUGAR	JUGADOR	INSTITUCIÓN	TIEMPO
1º	ZUÑIGA ALMA DALIA	BANOBRAS	00:42:28
2º	GORRAEZ GINA	GNP	00:45:90
3º	MEDINA LOPEZ VERONICA	BANAMEX	00:46:58

100 METROS PECHO

LUGAR	JUGADOR	INSTITUCIÓN	TIEMPO
1º	ZUÑIGA ALMA DALIA	BANCO AZTECA	01:36:29
2º	GORRAEZ GINA	GNP	01:42:83
3º	MEDINA LOPEZ VERONICA	BANAMEX	01:44:16

200 METROS PECHO

LUGAR	JUGADOR	INSTITUCIÓN	TIEMPO
1º	ZUÑIGA ALMA DALIA	BANOBRAS	03:33:86
2º	MEDINA LOPEZ VERONICA	BANAMEX	03:43:82
3º	GORRAEZ GINA	GNP	03:53:08

50 METROS MARIPOSA

LUGAR	JUGADOR	INSTITUCIÓN	TIEMPO
1º	LOYA KAREN	BBVA BANCOMER	00:34:09
2º	QUIROZ VILLEDA SANDRA	BANAMEX	00:38:87
3º	GORRAEZ GINA	GNP	00:39:52

NATACIÓN

100 METROS MARIPOSA

LUGAR	JUGADOR	INSTITUCIÓN	TIEMPO
1º	LOYA KAREN	BBVA BANCOMER	01:17:56
2º	GORRAEZ GINA	GNP	01:35:56
3º	REYES FELIPE MARÍA GUADALUPE	BANAMEX	01:45:73

200 METROS COMB. IND.

LUGAR	JUGADOR	INSTITUCIÓN	TIEMPO
1º	REYES FELIPE MARIA GUADALUPE	BANAMEX	03:42:85
2º	LARA ALICIA	BBVA BANCOMER	03:43:05
3º	CARO ROBLES MARIA EUGENIA	BANAMEX	03:47:69

CATEGORÍAS 1 A 3

400 METROS LIBRES RELEVO

LUGAR	JUGADOR	INSTITUCIÓN	TIEMPO
1º	JIMENEZ STEPHANIE MARTINEZ DANIELA MEJIA ARANTXA COLIN XIMENA	BANCO AZTECA	05:05:97
2º	LOYA KAREN CADENA LOURDES MURGUIA KAREN ARROYO PAULINA	BBVA BANCOMER	05:08:90
3º	MEDINA LOPEZ VERONICA MORENO GONZALEZ ADRIANA QUIROZ VILLEDA SANDRA MATAMOROS ESCOBAR ALMA	BANAMEX	05:21:03

200 METROS COMBINADO RELEVO

LUGAR	JUGADOR	INSTITUCIÓN	TIEMPO
1º	MEJIA ARANTXA MARTINEZ DANIELA COLIN XIMENA JIMENEZ STEPHANIE	BANCO AZTECA	02:36:89
2º	MURGUIA KAREN LARA ALICIA LOYA KAREN ARROYO PAULINA	BBVA BANCOMER	02:40:45
3º	MATAMOROS ESCOBAR ALMA GUTIERREZ MARTINEZ MA DE LOURDES MORENO GONZALEZ ADRIANA REYES FELIPE MARIA GUADALUPE	BANAMEX	02:42:41

NATACIÓN

CATEGORÍA 4 (1976 A 1980)

50 METROS LIBRES

LUGAR	JUGADOR	INSTITUCIÓN	TIEMPO
1º	PORTELA TANIA	BANCO AZTECA	00:34:45
2º	SIERRA IZEBEL	NACIONAL FINANCIERA	00:34:74
3º	CORONA BRISA	BANCO AZTECA	00:35:01

100 METROS LIBRES

LUGAR	JUGADOR	INSTITUCIÓN	TIEMPO
1º	RUIZ KARINA	CNBV	01:13:32
2º	SIERRA IZEBEL	NACIONAL FINANCIERA	01:15:47
3º	N/A	BANCO AZTECA	01:17:80

200 METROS LIBRES

LUGAR	JUGADOR	INSTITUCIÓN	TIEMPO
1º	RUIZ KARINA	CNBV	02:37:48
2º	PORTELA TANIA	BANCO AZTECA	02:58:92
3º	ESPINOSA CLAUDIA	SCOTIABANK	03:12:20

400 METROS LIBRES

LUGAR	JUGADOR	INSTITUCIÓN	TIEMPO
1º	SIERRA IZEBEL	NACIONAL FINANCIERA	05:53:46
2º	CORONA BRISA	BANCO AZTECA	06:16:56
3º	PORTELA TANIA	BANCO AZTECA	06:17:53

800 METROS LIBRES

LUGAR	JUGADOR	INSTITUCIÓN	TIEMPO
1º	PORTELA TANIA	BANCO AZTECA	13:14:65
2º	GUTIERREZ LILIANA	BBVA BANCOMER	14:36:78
3º	TORAL ALMA	BBVA BANCOMER	14:52:65

50 METROS DORSO

LUGAR	JUGADOR	INSTITUCIÓN	TIEMPO
1º	SIERRA IZEBEL	NACIONAL FINANCIERA	00:40:32
2º	N/A	BANCO AZTECA	00:41:07
3º	MARCIAL NOA	SANTANDER	00:42:49

NATACIÓN

100 METROS DORSO

LUGAR	JUGADOR	INSTITUCIÓN	TIEMPO
1º	SIERRA IZEBEL	NACIONAL FINANCIERA	01:25:74
2º	N/A	BANCO AZTECA	01:32:53
3º	MARCIAL NOA	SANTANDER	01:35:45

200 METROS DORSO

LUGAR	JUGADOR	INSTITUCIÓN	TIEMPO
1º	SIERRA IZEBEL	NACIONAL FINANCIERA	03:09:56
2º	MARCIAL NOA	SANTANDER	03:26:97
3º	PORTELA TANIA	BANCO AZTECA	03:35:05

50 METROS PECHO

LUGAR	JUGADOR	INSTITUCIÓN	TIEMPO
1º	RUIZ KARINA	CNBV	00:42:89
2º	VEGA MICHELLE	HSBC	00:46:07
3º	CORONA BRISA	BANCO AZTECA	00:46:21

100 METROS PECHO

LUGAR	JUGADOR	INSTITUCIÓN	TIEMPO
1º	RUIZ KARINA	CNBV	01:33:92
2º	N/A	BANCO AZTECA	01:39:20
3º	CORONA BRISA	BANCO AZTECA	01:43:59

200 METROS PECHO

LUGAR	JUGADOR	INSTITUCIÓN	TIEMPO
1º	RUIZ KARINA	CNBV	03:25:10
2º	N/A	BANCO AZTECA	03:38:25
3º	RODRIGUEZ VANESSA	BBVA BANCOMER	04:12:14

50 METROS MARIPOSA

LUGAR	JUGADOR	INSTITUCIÓN	TIEMPO
1º	VEGA MICHELLE	HSBC	00:39:90
2º	N/A	BANCO AZTECA	00:40:10
3º	HERRERA LOPEZ ALEJANDRA	BANAMEX	00:45:91

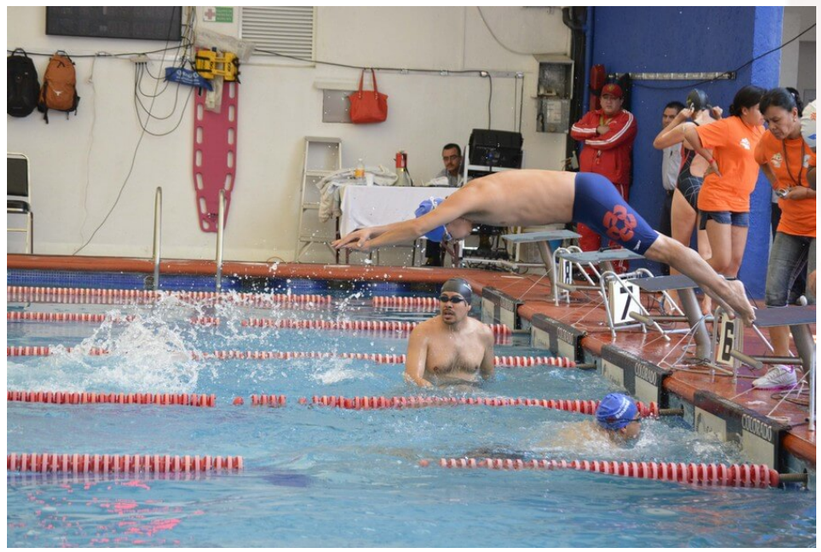

NATACIÓN

100 METROS MARIPOSA

LUGAR	JUGADOR	INSTITUCIÓN	TIEMPO
1º	ESPINOSA CLAUDIA	SCOTIABANK	01:41:89
2º	GUTIEREZ LILIANA	BBVA BANCOMER	01:53:45
3º	TORENTINO NANCY	HSBC	02:03:02

200 METROS COMB. IND.

LUGAR	JUGADOR	INSTITUCIÓN	TIEMPO
1º	RUIZ KARINA	CNBV	03:03:95
2º	CORONA BRISA	BANCO AZTECA	03:22:29
3º	ESPINOSA CLAUDIA	SCOTIABANK	03:46:87

CATEGORÍA 5 (1971 A 1975)

50 METROS LIBRES

LUGAR	JUGADOR	INSTITUCIÓN	TIEMPO
1º	VALENCIA VARGAS CLAUDIA	BANAMEX	00:36:82
2º	RUEDA THELMA	BANCOMEXT	00:38:62
3º	CONTRERAS ELENA	CIBANCO	00:40:15

100 METROS LIBRES

LUGAR	JUGADOR	INSTITUCIÓN	TIEMPO
1º	OLALDE OLGA	IPAB	01:17:27
2º	CONTRERAS ELENA	CIBANCO	01:20:38
3º	VALENCIA VARGAS CLAUDIA	BANAMEX	01:24:44

200 METROS LIBRES

LUGAR	JUGADOR	INSTITUCIÓN	TIEMPO
1º	OLALDE OLGA	IPAB	02:50:76
2º	CONTRERAS ELENA	CIBANCO	02:57:19
3º	VALENCIA VARGAS CLAUDIA	BANAMEX	03:14:68

400 METROS LIBRES

LUGAR	JUGADOR	INSTITUCIÓN	TIEMPO
1º	CONTRERAS ELENA	CIBANCO	06:23:02
2º	CAMARGO TANIA	BBVA BANCOMER	07:39:07
3º	VALDEZ ALMA ROSA	BBVA BANCOMER	07:54:65

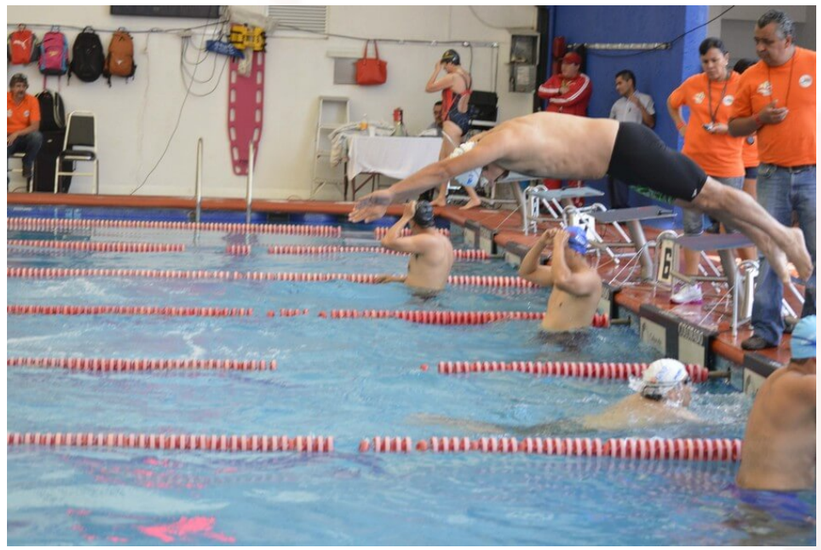

NATACIÓN

800 METROS LIBRES

LUGAR	JUGADOR	INSTITUCIÓN	TIEMPO
1º	CONTRERAS ELENA	CIBANCO	13:36:61
2º	CAMARGO TANIA	BBVA BANCOMER	15:32:29
3º	SANCHEZ VERONICA	BBVA BANCOMER	16:09:45

50 METROS DORSO

LUGAR	JUGADOR	INSTITUCIÓN	TIEMPO
1º	OLALDE OLGA	IPAB	00:40:32
2º	FLORES MARTHA GRISELDA	METLIFE	00:41:07
3º	RUEDA THELMA	BANCOMEXT	00:42:49

100 METROS DORSO

LUGAR	JUGADOR	INSTITUCIÓN	TIEMPO
1º	OLALDE OLGA	IPAB	01:28:58
2º	AMADOR IMELDA	BBVA BANCOMER	01:48:54
3º	VALDEZ ALMA ROSA	BBVA BANCOMER	01:56:07

200 METROS DORSO

LUGAR	JUGADOR	INSTITUCIÓN	TIEMPO
1º	AMADOR IMELDA	BBVA BANCOMER	03:48:71
2º	VALDEZ ALMA ROSA	BBVA BANCOMER	04:20:92
3º	VERGARA DE LA ROSA ADRIANA	BANAMEX	04:48:69

50 METROS PECHO

LUGAR	JUGADOR	INSTITUCIÓN	TIEMPO
1º	RUEDA THELMA	BANCOMEXT	00:47:51
2º	LECHUGA ROCIO	NACIONAL FINANCIERA	00:47:65
3º	SANCHEZ CLAUDIA	SCOTIABANK	00:50:07

100 METROS PECHO

LUGAR	JUGADOR	INSTITUCIÓN	TIEMPO
1º	LECHUGA ROCIO	NACIONAL FINANCIERA	01:44:57
2º	RUEDA THELMA	BANCOMEXT	01:46:95
3º	SANCHEZ CLAUDIA	SCOTIABANK	01:55:36

NATACIÓN

200 METROS PECHO

LUGAR	JUGADOR	INSTITUCIÓN	TIEMPO
1º	LECHUGA ROCIO	NACIONAL FINANCIERA	03:50:13
2º	RUEDA THELMA	BANCOMEXT	03:56:84
3º	SANCHEZ CLAUDIA	SCOTIABANK	04:07:81

50 METROS MARIPOSA

LUGAR	JUGADOR	INSTITUCIÓN	TIEMPO
1º	OLALDE OLGA	IPAB	00:38:15
2º	LECHUGA ROCIO	NACIONAL FINANCIERA	00:41:46
3º	VALENCIA VARGAS CLAUDIA	BANAMEX	00:46:68

100 METROS MARIPOSA

LUGAR	JUGADOR	INSTITUCIÓN	TIEMPO
1º	OLALDE OLGA	IPAB	01:30:47
2º	LECHUGA ROCIO	NACIONAL FINANCIERA	01:45:98
3º	FLORES MARTHA GRISELDA	METLIFE	01:53:32

200 METROS COMB. IND.

LUGAR	JUGADOR	INSTITUCIÓN	TIEMPO
1º	LECHUGA ROCIO	NACIONAL FINANCIERA	03:36:08
2º	FLORES MARTHA GRISELDA	METLIFE	03:43:71
3º	CONTRERAS ELENA	CIBANCO	03:55:41

CATEGORÍA 6 (1966 A 1970)

50 METROS LIBRES

LUGAR	JUGADOR	INSTITUCIÓN	TIEMPO
1º	ORTIZ MONICA	DEPORTIVO COYOACÁN	00:35:23
2º	RAMIREZ RUBY	BBVA BANCOMER	00:35:70
3º	FOMPEROSA SELENE	BANSEFI	00:37:55

100 METROS LIBRES

LUGAR	JUGADOR	INSTITUCIÓN	TIEMPO
1º	ORTIZ MONICA	DEPORTIVO COYOACÁN	01:16:06
2º	RAMIREZ RUBY	BBVA BANCOMER	01:19:76
3º	MENDOZA MARIA LUCIA	CONDUSEF	01:20:47

NATACIÓN

200 METROS LIBRES

LUGAR	JUGADOR	INSTITUCIÓN	TIEMPO
1º	ORTIZ MONICA	DEPORTIVO COYOACÁN	02:52:56
2º	FOMPEROSA SELENE	BANSEFI	02:57:12
3º	MENDOZA MARIA LUCIA	CONDUSEF	02:59:38

400 METROS LIBRES

LUGAR	JUGADOR	INSTITUCIÓN	TIEMPO
1º	ROLLAND LIZETTE	BANCO AZTECA	05:49:73
2º	ORTIZ MONICA	DEPORTIVO COYOACÁN	06:01:19
3º	FOMPEROSA SELENE	BANSEFI	06:12:23

800 METROS LIBRES

LUGAR	JUGADOR	INSTITUCIÓN	TIEMPO
1º	ORTIZ MONICA	DEPORTIVO COYOACÁN	12:37:79
2º	FOMPEROSA SELENE	BANSEFI	13:03:69
3º	GOMEZ TERESA	SHCP	16:07:27

50 METROS DORSO

LUGAR	JUGADOR	INSTITUCIÓN	TIEMPO
1º	ROLLAND LIZETTE	BANCO AZTECA	00:39:71
2º	RAMIREZ RUBY	BBVA BANCOMER	00:42:20
3º	MARTINEZ LORENA	CONDUSEF	00:52:23

100 METROS DORSO

LUGAR	JUGADOR	INSTITUCIÓN	TIEMPO
1º	ROLLAND LIZETTE	BANCO AZTECA	01:23:90
2º	RAMIREZ RUBY	BBVA BANCOMER	01:34:80
3º	MONDRAGON GABRIELA	BBVA BANCOMER	01:54:93

200 METROS DORSO

LUGAR	JUGADOR	INSTITUCIÓN	TIEMPO
1º	ROLLAND LIZETTE	BANCO AZTECA	03:08:55
2º	RAMIREZ RUBY	BBVA BANCOMER	03:41:41
3º	MONDRAGON GABRIELA	BBVA BANCOMER	04:03:40

NATACIÓN

50 METROS PECHO

LUGAR	JUGADOR	INSTITUCIÓN	TIEMPO
1º	ORTIZ MONICA	DEPORTIVO COYOACÁN	00:46:06
2º	MENDOZA MARIA LUCIA	CONDUSEF	00:48:77
3º	MARTINEZ LORENA	CONDUSEF	00:50:55

100 METROS PECHO

LUGAR	JUGADOR	INSTITUCIÓN	TIEMPO
1º	MENDOZA MARIA LUCIA	CONDUSEF	01:45:53
2º	GOMEZ TERESA	SHCP	02:02:42
3º	QUIROZ EDITH	SANTANDER	02:14:44

200 METROS PECHO

LUGAR	JUGADOR	INSTITUCIÓN	TIEMPO
1º	MENDOZA MARIA LUCIA	CONDUSEF	03:40:98
2º	FAJARDO ROSARIO	BBVA BANCOMER	03:52:56
3º	GOMEZ TERESA	SHCP	04:09:78

50 METROS MARIPOSA

LUGAR	JUGADOR	INSTITUCIÓN	TIEMPO
1º	RAMIREZ RUBY	BBVA BANCOMER	00:44:97
2º	MARTINEZ LORENA	CONDUSEF	00:47:64
3º	MUSTRI IVONNE	BANCOMEXT	00:48:12

100 METROS MARIPOSA

LUGAR	JUGADOR	INSTITUCIÓN	TIEMPO
1º	ROLLAND LIZETTE	BANCO AZTECA	01:30:47
2º	FOMPEROSA SELENE	BANSEFI	01:44:76
3º	MARTINEZ LORENA	CONDUSEF	01:52:04

200 METROS COMB. IND.

LUGAR	JUGADOR	INSTITUCIÓN	TIEMPO
1º	ROLLAND LIZETTE	BANCO AZTECA	03:16:49
2º	MENDOZA MARIA LUCIA	CONDUSEF	03:38:00
3º	MARTINEZ LORENA	CONDUSEF	03:49:93

NATACIÓN

CATEGORÍAS 4 A 6

400 METROS LIBRES RELEVO

LUGAR	JUGADOR	INSTITUCIÓN	TIEMPO
1º	PORTELA TANIA ELIZALDE LILIANA CORONA BRISA ROLLAND LIZETTE	BANCO AZTECA	05:46:77
2º	VILLA AVALOS MARIA GABRIELA HERRERA LOPEZ ALEJANDRA RODRIGUEZ MORALES VERONICA VALENCIA VARGAS CLAUDIA	BANAMEX	06:03:64
3º	SANCHEZ CLAUDIA MARTINEZ AIDA TAPIA IRIS ESPINOSA CLAUDIA	SCOTIABANK	07:12:88

200 METROS COMBINADO RELEVO

LUGAR	JUGADOR	INSTITUCIÓN	TIEMPO
1º	ELIZALDE LILIANA CORONA BRISA ROLLAND LIZETTE PORTELA TANIA	BANCO AZTECA	02:53:48
2º	RAMIREZ RUBY RODRIGUEZ VANESSA BOSH NANCY GUTIERREZ LILIANA	BBVA BANCOMER	03:01:67
3º	VILLA AVALOS MARIA GABRIELA HERRERA LOPEZ ALEJANDRA VALENCIA ARGAS CLAUDIA RODRIGUEZ MORALES VERONICA	BANAMEX	03:09:72

CATEGORÍA 7 (1961 A 1965)

50 METROS LIBRES

LUGAR	JUGADOR	INSTITUCIÓN	TIEMPO
1º	CABALLERO LETICIA	BBVA BANCOMER	00:34:20
2º	MENENDEZ CYNTHIA	BANORTE IXE	00:34:88
3º	RAMIREZ IGLESIAS LETICIA	BANAMEX	00:40:14

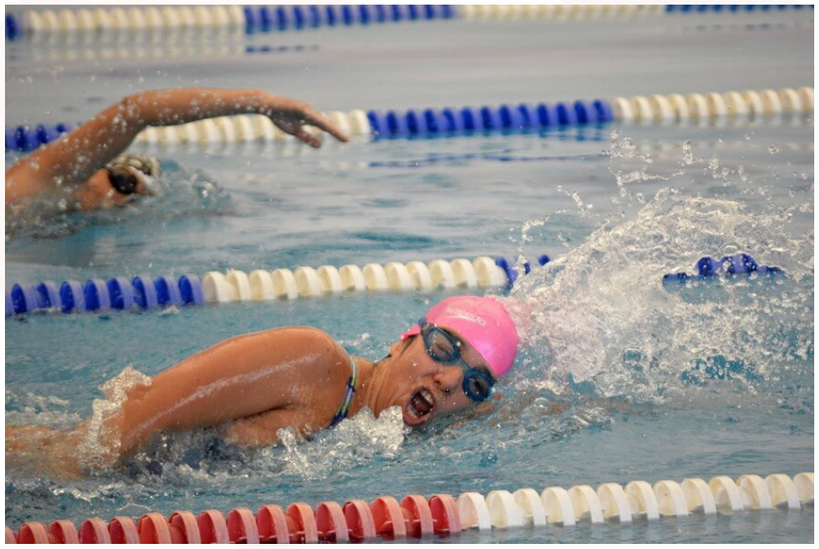

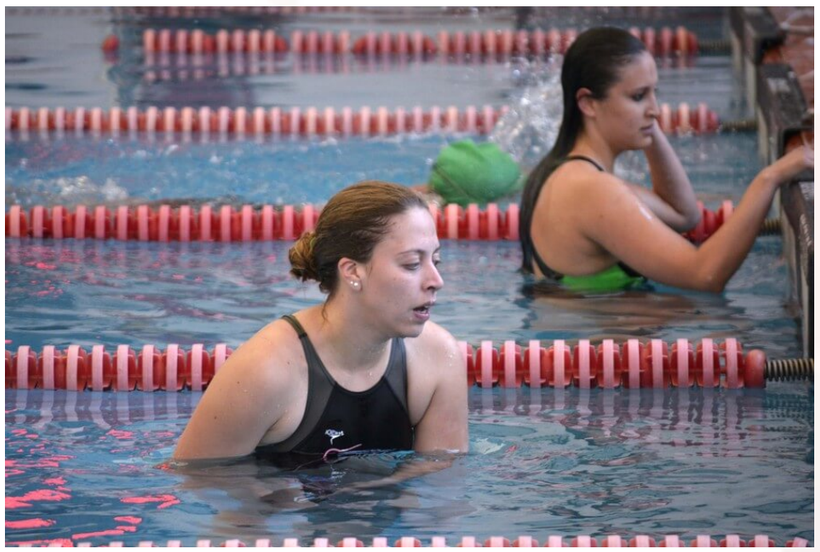

NATACIÓN

100 METROS LIBRES

LUGAR	JUGADOR	INSTITUCIÓN	TIEMPO
1º	RAMIREZ IGLESIAS LETICIA	BANAMEX	01:32:40
2º	FRAGOSO MARIA LUISA	CNBV	01:39:39
3º	GONZALEZ MARIA LOURDES	BBVA BANCOMER	01:50:63

200 METROS LIBRES

LUGAR	JUGADOR	INSTITUCIÓN	TIEMPO
1º	MENENDEZ CYNTHIA	BANORTE IXE	02:53:89
2º	FRAGOSO MARIA LUISA	CNBV	03:34:19
3º	SARACHO LAURA	BBVA BANCOMER	03:47:21

400 METROS LIBRES

LUGAR	JUGADOR	INSTITUCIÓN	TIEMPO
1º	SARACHO LAURA	BBVA BANCOMER	07:59:10
2º	ANAYA MARIA TERESA	SHCP	08:39:07
3º	VELASCO MARTHA	SCOTIABANK	08:54:10

800 METROS LIBRES

LUGAR	JUGADOR	INSTITUCIÓN	TIEMPO
1º	MENENDEZ CYNTHIA	BANORTE IXE	12:49:82
2º	SARACHO LAURA	BBVA BANCOMER	16:50:52
3º	ANAYA MARIA TERESA	SHCP	18:17:97

50 METROS DORSO

LUGAR	JUGADOR	INSTITUCIÓN	TIEMPO
1º	CABALLERO LETICIA	BBVA BANCOMER	00:46:32
2º	MORENO CUSTODIO MA DE JESUS	BANAMEX	00:48:28
3º	RAMIREZ IGLESIAS LETICIA	BANAMEX	00:48:39

100 METROS DORSO

LUGAR	JUGADOR	INSTITUCIÓN	TIEMPO
1º	CABALLERO LETICIA	BBVA BANCOMER	01:42:10
2º	RAMIREZ IGLESIAS LETICIA	BANAMEX	01:50:25
3º	MORENO CUSTODIO MA DE JESUS	BANAMEX	01:55:46

NATACIÓN

200 METROS DORSO

LUGAR	JUGADOR	INSTITUCIÓN	TIEMPO
1º	CABALLERO LETICIA	BBVA BANCOMER	03:46:37
2º	RAMIREZ IGLESIAS LETICIA	BANAMEX	04:14:58
3º	FRAGOSO MARIA LUISA	CNBV	04:23:56

50 METROS PECHO

LUGAR	JUGADOR	INSTITUCIÓN	TIEMPO
1º	MENENDEZ CYNTHIA	BANORTE IXE	00:44:90
2º	MORENO CUSTODIO MA DE JESUS	BANAMEX	00:52:41
3º	MARTINEZ CAMACHO ARACELI	BANAMEX	00:54:11

100 METROS PECHO

LUGAR	JUGADOR	INSTITUCIÓN	TIEMPO
1º	MORENO CUSTODIO MA DE JESUS	BANAMEX	01:58:14
2º	ROSALES MARIA LOURDES	BANORTE IXE	02:01:78
3º	MARTINEZ CAMACHO ARACELI	BANAMEX	02:03:85

200 METROS PECHO

LUGAR	JUGADOR	INSTITUCIÓN	TIEMPO
1º	MORENO CUSTODIO MA DE JESUS	BANAMEX	04:14:87
2º	ROSALES MARIA LOURDES	BANORTE IXE	04:26:29
3º	MARTINEZ CAMACHO ARACELI	BANAMEX	04:33:51

50 METROS MARIPOSA

LUGAR	JUGADOR	INSTITUCIÓN	TIEMPO
1º	MENENDEZ CYNTHIA	BANORTE IXE	00:40:67
2º	ROSALES MARIA LOURDES	BANORTE IXE	00:54:47
3º	SARACHO LAURA	BBVA BANCOMER	00:59:61

100 METROS MARIPOSA

LUGAR	JUGADOR	INSTITUCIÓN	TIEMPO
1º	CABALLERO LETICIA	BBVA BANCOMER	01:49:22
2º	SARACHO LAURA	BBVA BANCOMER	02:15:26
3º	VARELA MARIA ELENA	BBVA BANCOMER	02:22:69

200 METROS COMB. IND.

LUGAR	JUGADOR	INSTITUCIÓN	TIEMPO
1º	CABALLERO LETICIA	BBVA BANCOMER	03:33:18
2º	MORENO CUSTODIO MA DE JESUS	BANAMEX	03:57:31
3º	RAMIREZ IGLESIAS LETICIA	BANAMEX	04:10:25

NATACIÓN

CATEGORÍA 8 (1956 A 1960)

50 METROS LIBRES

LUGAR	JUGADOR	INSTITUCIÓN	TIEMPO
1º	PIZARRO ORTEGA LILIA ELENA	BANAMEX	00:52:44
2º	ARANDA ANA JULIA	BANCOMEXT	00:54:47
3º	JIMENEZ MARISELA	FENASIB	00:54:88

100 METROS LIBRES

LUGAR	JUGADOR	INSTITUCIÓN	TIEMPO
1º	AVILA MARIA CONCEPCION	BANCOMEXT	01:51:38
2º	PIZARRO ORTEGA LILIA ELENA	BANAMEX	01:53:47
3º	JIMENEZ MARISELA	FENASIB	01:58:83

800 METROS LIBRES

LUGAR	JUGADOR	INSTITUCIÓN	TIEMPO
1º	ORTIZ GLORIA	BBVA BANCOMER	19:21:54

50 METROS DORSO

LUGAR	JUGADOR	INSTITUCIÓN	TIEMPO
1º	PIZARRO ORTEGA LILIA ELENA	BANAMEX	00:59:56
2º	ORTIZ GLORIA	BBVA BANCOMER	01:06:19
3º	GARCIA MARIA	HSBC	01:09:59

100 METROS DORSO

LUGAR	JUGADOR	INSTITUCIÓN	TIEMPO
1º	PIZARRO ORTEGA LILIA ELENA	BANAMEX	02:14:61
2º	ORTIZ GLORIA	BBVA BANCOMER	02:22:68
3º	AVILA MARIA CONCEPCION	BANCOMEXT	02:27:85

200 METROS DORSO

LUGAR	JUGADOR	INSTITUCIÓN	TIEMPO
1º	ORTIZ GLORIA	BBVA BANCOMER	05:16:31
2º	DE LA TORRE VERONICA	SAE	05:49:42

50 METROS PECHO

LUGAR	JUGADOR	INSTITUCIÓN	TIEMPO
1º	PIZARRO ORTEGA LILIA ELENA	BANAMEX	01:09:98
2º	JIMENEZ MARISELA	FENASIB	01:10:36
3º	VARGAS MARIA ISABEL	BBVA BANCOMER	01:24:95

NATACIÓN

100 METROS PECHO

LUGAR	JUGADOR	INSTITUCIÓN	TIEMPO
1º	ORTIZ GLORIA	BBVA BANCOMER	02:22:92
2º	JIMENEZ MARISELA	FENASIB	02:23:93
3º	VARGAS MARIA ISABEL	BBVA BANCOMER	03:00:62

200 METROS PECHO

LUGAR	JUGADOR	INSTITUCIÓN	TIEMPO
1º	ORTIZ GLORIA	BBVA BANCOMER	05:06:40
2º	JIMENEZ MARISELA	FENASIB	05:32:18
3º	PIZARRO ORTEGA LILIA ELENA	BANAMEX	05:32:22

CATEGORÍA 9 (1951 A 1955)

200 METROS PECHO

LUGAR	JUGADOR	INSTITUCIÓN	TIEMPO
1º	URENCIO MARTHA	BBVA BANCOMER	05:11:30
2º	TRUJILLO ESTHELA	SCOTIABANK	06:31:82

CATEGORÍAS 9 A 11

50 METROS LIBRES

LUGAR	JUGADOR	INSTITUCIÓN	TIEMPO
1º	VACA LILIA	BANOBRAS	00:36:57
2º	CARDENAS CUENCA EDNA	BANAMEX	00:54:61
3º	CARRASCO MARIA ANTONIETA	GNP	00:56:87

100 METROS LIBRES

LUGAR	JUGADOR	INSTITUCIÓN	TIEMPO
1º	VACA LILIA	BANOBRAS	01:20:96
2º	CARDENAS CUENCA EDNA	BANAMEX	02:03:67
3º	CARRASCO MARIA ANTONIETA	GNP	02:04:17

NATACIÓN

200 METROS LIBRES

LUGAR	JUGADOR	INSTITUCIÓN	TIEMPO
1º	URENCIO MARTHA	BBVA BANCOMER	03:45:85
2º	CARRASCO MARIA ANTONIETA	GNP	04:22:79
3º	CARDENAS CUENCA EDNA	BANAMEX	04:26:96

400 METROS LIBRES

LUGAR	JUGADOR	INSTITUCIÓN	TIEMPO
1º	VACA LILIA	BANOBRAS	06:25:41
2º	URENCIO MARTHA	BBVA BANCOMER	07:47:46
3º	CARRASCO MARIA ANTONIETA	GNP	09:18:04

50 METROS DORSO

LUGAR	JUGADOR	INSTITUCIÓN	TIEMPO
1º	VACA LILIA	BANOBRAS	00:42:71
2º	CARDENAS CUENCA EDNA	BANAMEX	01:05:26
3º	CANELA CRISTINA	SANTANDER	01:12:68

100 METROS DORSO

LUGAR	JUGADOR	INSTITUCIÓN	TIEMPO
1º	VACA LILIA	BANOBRAS	01:33:51
2º	CARDENAS CUENCA EDNA	BANAMEX	02:29:65
3º	CANELA CRISTINA	SANTANDER	02:46:68

200 METROS DORSO

LUGAR	JUGADOR	INSTITUCIÓN	TIEMPO
1º	CARDENAS CUENCA EDNA	BANAMEX	05:15:87
2º	REYES ANZURES MARTHA	BANAMEX	05:38:34
3º	TRUJILLO ESTHELA	SCOTIABANK	07:19:25

50 METROS PECHO

LUGAR	JUGADOR	INSTITUCIÓN	TIEMPO
1º	URENCIO MARTHA	BBVA BANCOMER	01:01:00
2º	CANELA CRISTINA	SANTANDER	01:09:62
3º	CARRASCO MARIA ANTONIETA	GNP	01:15:92

NATACIÓN

100 METROS PECHO

LUGAR	JUGADOR	INSTITUCIÓN	TIEMPO
1º	VACA LILIA	BANOBRAS	01:55:12
2º	URENCIO MARTHA	BBVA BANCOMER	02:18:07
3º	CARRASCO MARIA ANTONIETA	GNP	02:34:24

50 METROS MARIPOSA

LUGAR	JUGADOR	INSTITUCIÓN	TIEMPO
1º	URENCIO MARTHA	BBVA BANCOMER	00:57:59
2º	REYES ANZURES MARTHA	BANAMEX	01:36:15

CATEGORÍAS 7 A 11

400 METROS LIBRES RELEVO

LUGAR	JUGADOR	INSTITUCIÓN	TIEMPO
1º	GONZALEZ MARIA LOURDES URENCIO MARTHA SARACHO LAURA CABALLERO LETICIA	BBVA BANCOMER	06:32:16
2º	RAMIREZ IGLESIAS LETICIA PIZARRO ORTEGA LILIA ELENA MARTINEZ CAMACHO ARACELI MORENO CUSTODIO MA DE JESUS	BANAMEX	06:43:69

200 METROS COMBINADO RELEVO

LUGAR	JUGADOR	INSTITUCIÓN	TIEMPO
1º	MORENO CUSTODIO MA DE JESUS SERVIN ATILANO GEORGINA RAMIREZ IGLESIAS LETICIA MARTINEZ CAMACHO ARACELI	BANAMEX	03:23:38
2º	URENCIO MARTHA VARELA MARIA ELENA CABALLERO LETICIA SARACHO LAURA	BBVA BANCOMER	03:28:74
3º	MENDEZ ALEJANDRA TRUJILLO ESTHELA BOJORGE ANA MARIA VELASCO MARTHA	SCOTIABANK	05:33:44

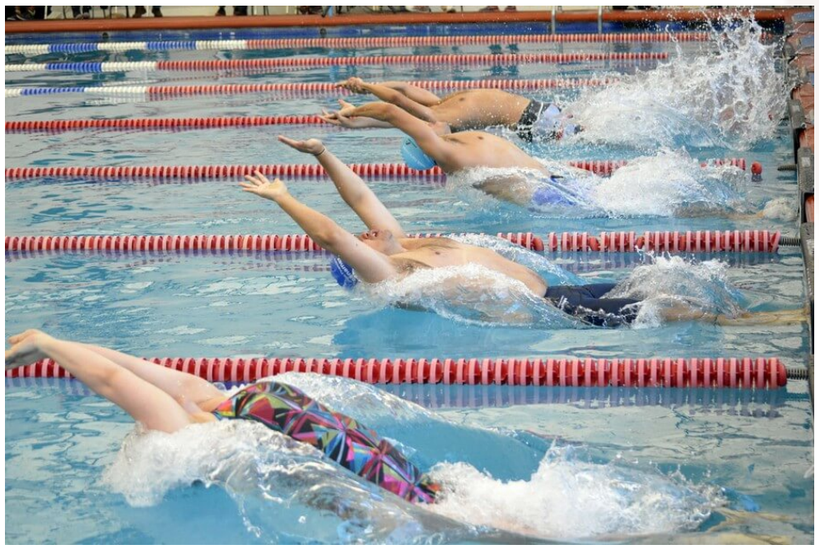

NATACIÓN

CAMPEONAS

400 METROS LIBRES CAMPEONAS RELEVO

LUGAR	JUGADOR	INSTITUCIÓN	TIEMPO
1º	ARROYO PAULINA MURGUIA KAREN LOYA KAREN CABALLERO LETICIA	BBVA BANCOMER	05:02:03
2º	N/A ROLLAND LIZETTE PORTELA TANIA CORONA BRISA	BANCO AZTECA	05:13:40
2º	MATAMOROS ESCOBAR ALMA MORENO GONZALEZ ADRIANA VALENCIA VARGAS CLAUDIA QUIROZ VILLEDA SANDRA	BANAMEX	5:31:29

200 METROS COMBINADO CAMPEONAS

LUGAR	JUGADOR	INSTITUCIÓN	TIEMPO
1º	ROLLAND LIZETTE CORONA BRISA COLIN XIMENA PORTELA TANIA	BANCO AZTECA	02:35:92
2º	RAMIREZ RUBY ARROYO PAULINA LOYA KAREN CABALLERO LETICIA	BBVA BANCOMER	02:38:75
3º	MATAMOROS ESCOBAR ALMA GUTIERREZ MARTINEZ MA DE LOURDES MORENO GONZALEZ ADRIANA QUIROZ VILLEDA SANDRA	BANAMEX	02:39:80

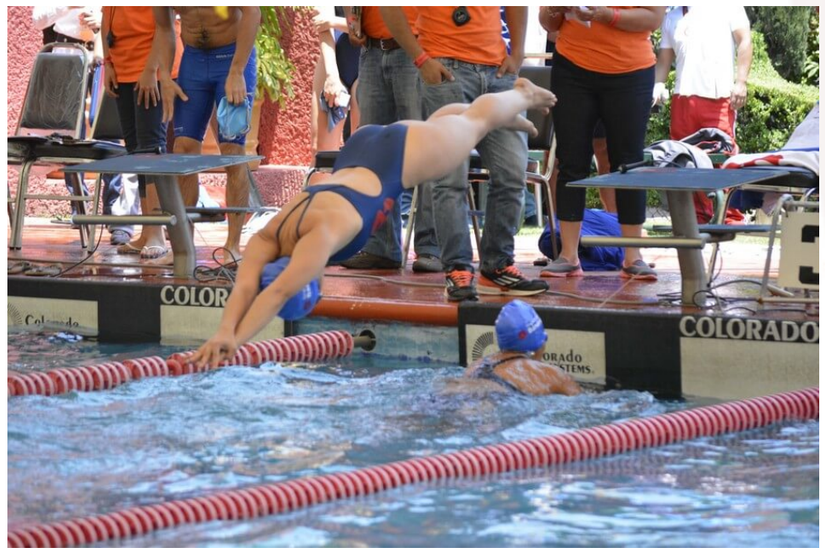

NATACIÓN

RAMA VARONIL

CATEGORÍA 1 (1991 A POSTERIOR)

50 METROS LIBRES

LUGAR	JUGADOR	INSTITUCIÓN	TIEMPO
1º	BALTIERRA ESTEBAN	SANTANDER	00:25:80
2º	N/A	BANCO AZTECA	00:28:85
3º	DONJUAN ALVAREZ ROBERTO	BANAMEX	00:32:94

100 METROS LIBRES

LUGAR	JUGADOR	INSTITUCIÓN	TIEMPO
1º	BALTIERRA ESTEBAN	SANTANDER	00:59:98
2º	N/A	BANCO AZTECA	01:08:60
3º	MENA MANUEL	BBVA BANCOMER	01:12:76

200 METROS LIBRES

LUGAR	JUGADOR	INSTITUCIÓN	TIEMPO
1º	BALTIERRA ESTEBAN	SANTANDER	02:16:77
2º	N/A	BANCO AZTECA	02:42:90
3º	MENA MANUEL	BBVA BANCOMER	02:44:87

400 METROS LIBRES

LUGAR	JUGADOR	INSTITUCIÓN	TIEMPO
1º	MENA MANUEL	BBVA BANCOMER	06:14:48
2º	DONJUAN ALVAREZ ROBERTO	BANAMEX	07:16:84

50 METROS DORSO

LUGAR	JUGADOR	INSTITUCIÓN	TIEMPO
1º	MENA MANUEL	BBVA BANCOMER	00:38:76
2º	N/A	BANCO AZTECA	00:38:87
3º	DONJUAN ALVAREZ ROBERTO	BANAMEX	00:42:10

100 METROS DORSO

LUGAR	JUGADOR	INSTITUCIÓN	TIEMPO
1º	DONJUAN ALVAREZ ROBERTO	BANAMEX	01:38:61

NATACIÓN

50 METROS PECHO

LUGAR	JUGADOR	INSTITUCIÓN	TIEMPO
1º	N/A	BANCO AZTECA	00:36:00
2º	CARPINTEYRO JOSE MANUEL	GNP	00:40:48
3º	RODRIGUEZ CRISTIAN	METLIFE	00:43:19

100 METROS PECHO

LUGAR	JUGADOR	INSTITUCIÓN	TIEMPO
1º	N/A	BANCO AZTECA	01:25:09
2º	CARPINTEYRO JOSE MANUEL	GNP	01:36:68
3º	HERNANDEZ JORGE	CONSUBANCO	01:50:98

50 METROS MARIPOSA

LUGAR	JUGADOR	INSTITUCIÓN	TIEMPO
1º	MENA MANUEL	BBVA BANCOMER	00:37:27
2º	DONJUAN ALVAREZ ROBERTO	BANAMEX	00:40:45
3º	RODRIGUEZ CRISTIAN	METLIFE	00:41:59

100 METROS MARIPOSA

LUGAR	JUGADOR	INSTITUCIÓN	TIEMPO
1º	BALTIERRA ESTEBAN	SANTANDER	01:06:58
2º	MENA MANUEL	BBVA BANCOMER	01:39:87

200 METROS MARIPOSA

LUGAR	JUGADOR	INSTITUCIÓN	TIEMPO
1º	BALTIERRA ESTEBAN	SANTANDER	02:40:34

200 METROS COMB. IND.

LUGAR	JUGADOR	INSTITUCIÓN	TIEMPO
1º	BALTIERRA ESTEBAN	SANTANDER	02:32:43

NATACIÓN

CATEGORÍA 2 (1986 A 1990)

50 METROS LIBRES

LUGAR	JUGADOR	INSTITUCIÓN	TIEMPO
1º	MENDEZ DIEGO	BANCOMEXT	0027:74
2º	LORIA EDUARDO MANUEL	SHF	00:28:08
3º	CANEPA JONATHAN	BBVA BANCOMER	00:28:89

100 METROS LIBRES

LUGAR	JUGADOR	INSTITUCIÓN	TIEMPO
1º	CANEPA JONATHAN	BBVA BANCOMER	01:04:93
2º	MENDEZ DIEGO	BANCOMEXT	01:06:25
3º	BUSTAMANTE ADAN	HSBC	01:07:72

200 METROS LIBRES

LUGAR	JUGADOR	INSTITUCIÓN	TIEMPO
1º	GARCIA CESAR	BBVA BANCOMER	02:24:26
2º	LORIA EDUARDO MANUEL	SHF	02:33:30
3º	GOMEZ LEON ABRAHAM	HSBC	02:36:83

400 METROS LIBRES

LUGAR	JUGADOR	INSTITUCIÓN	TIEMPO
1º	LERDO DE TEJADA FRANCISCO	BBVA BANCOMER	05:44:81
2º	LORIA EDUARDO MANUEL	SHF	05:47:89
3º	ESPINOSA RAFAEL	BANCO AZTECA	06:02:29

1500 METROS LIBRES

LUGAR	JUGADOR	INSTITUCIÓN	TIEMPO
1º	LERDO DE TEJADA FRANCISCO	BBVA BANCOMER	22:54:56
2º	ESPINOSA RAFAEL	SHF	24:39:83
3º	CORONEL LUIS FERNANDO	BBVA BANCOMER	25:32:97

50 METROS DORSO

LUGAR	JUGADOR	INSTITUCIÓN	TIEMPO
1º	MENDEZ DIEGO	BANCOMEXT	00:36:04
2º	GOMEZ LEON ABRAHAM	HSBC	00:37:79
3º	CANEPA JONATHAN	BBVA BANCOMER	00:38:24

NATACIÓN

100 METROS DORSO

LUGAR	JUGADOR	INSTITUCIÓN	TIEMPO
1º	MENDEZ DIEGO	BANCOMEXT	01:19:58
2º	GOMEZ LEON ABRAHAM	HSBC	01:20:75
3º	GALICIA ERICK	BBVA BANCOMER	01:24:02

200 METROS DORSO

LUGAR	JUGADOR	INSTITUCIÓN	TIEMPO
1º	GARCIA CESAR	BBVA BANCOMER	02:42:34
2º	MENDEZ DIEGO	BANCOMEXT	02:58:76
3º	GOMEZ LEON ABRAHAM	HSBC	03:01:88

50 METROS PECHO

LUGAR	JUGADOR	INSTITUCIÓN	TIEMPO
1º	LERDO DE TEJADA FRANCISCO	BBVA BANCOMER	00:37:28
2º	LUNA JOSE ROBERTO	SCOTIABANK	00:38:08
3º	BUSTAMANTE ADAN	HSBC	00:38:36

100 METROS PECHO

LUGAR	JUGADOR	INSTITUCIÓN	TIEMPO
1º	LERDO DE TEJADA FRANCISCO	BBVA BANCOMER	01:24:81
2º	LUNA JOSE ROBERTO	SCOTIABANK	01:27:22
3º	BUSTAMANTE ADAN	HSBC	01:27:96

200 METROS PECHO

LUGAR	JUGADOR	INSTITUCIÓN	TIEMPO
1º	LERDO DE TEJADA FRANCISCO	BBVA BANCOMER	03:10:36
2º	BUSTAMANTE ADAN	HSBC	03:15:91
3º	LUNA JOSE ROBERTO	SCOTIABANK	03:20:18

50 METROS MARIPOSA

LUGAR	JUGADOR	INSTITUCIÓN	TIEMPO
1º	GARCIA CESAR	BBVA BANCOMER	00:29:48
2º	MENDOZA VICTOR	SHF	00:30:73
3º	CANEPA JONATHAN	BBVA BANCOMER	00:32:02

NATACIÓN

100 METROS MARIPOSA

LUGAR	JUGADOR	INSTITUCIÓN	TIEMPO
1º	GARCIA CESAR	BBVA BANCOMER	01:07:43
2º	CANEPA JONATHAN	BBVA BANCOMER	01:17:74
3º	ESPINOSA RAFAEL	BANCO AZTECA	01:21:34

200 METROS MARIPOSA

LUGAR	JUGADOR	INSTITUCIÓN	TIEMPO
1º	GARCIA CESAR	BBVA BANCOMER	02:43:43
2º	ESPINOSA RAFAEL	BANCO AZTECA	0.13625
3º	CORONEL LUIS FERNANDO	BBVA BANCOMER	3:25:31

200 METROS COMB. IND.

LUGAR	JUGADOR	INSTITUCIÓN	TIEMPO
1º	GARCIA CESAR	BBVA BANCOMER	02:39:24
2º	LERDO DE TEJADA FRANCISCO	BBVA BANCOMER	02:56:64
3º	RODRIGUEZ VICTOR	HSBC	03:13:15

CATEGORÍA 3 (1981 A 1985)

50 METROS LIBRES

LUGAR	JUGADOR	INSTITUCIÓN	TIEMPO
1º	GARMENDIA EMILIO	NACIONAL FINANCIERA	00:25:33
2º	GARCIA JOSUE	BVA BANCOMER	00:29:73
3º	MARTINEZ ISAAC	BBVA BANCOMER	00:29:96

100 METROS LIBRES

LUGAR	JUGADOR	INSTITUCIÓN	TIEMPO
1º	GARMENDIA EMILIO	NACIONAL FINANCIERA	00:57:46
2º	GARCIA JOSUE	BVA BANCOMER	01:07:23
3º	JAIMES JONATHAN	BVA BANCOMER	01:07:83

200 METROS LIBRES

LUGAR	JUGADOR	INSTITUCIÓN	TIEMPO
1º	JAIMES JONATHAN	BBVA BANCOMER	02:35:11
2º	RODRIGUEZ ISAAC	DEPORTIVO COYOACÁN	02:44:86
3º	MORALES HUGO	BBVA BANCOMER	02:45:04

NATACIÓN

400 METROS LIBRES

LUGAR	JUGADOR	INSTITUCIÓN	TIEMPO
1º	MARTINEZ ISAAC	BBVA BANCOMER	05:35:35
2º	JAIMES JONATHAN	BBVA BANCOMER	05:50:94
3º	GARCIA OMAR	BBVA BANCOMER	06:07:98

1500 METROS LIBRES

LUGAR	JUGADOR	INSTITUCIÓN	TIEMPO
1º	MARTINEZ ISAAC	BBVA BANCOMER	22:39:49
2º	MORALES HUGO	BBVA BANCOMER	25:44:00
3º	GARCIA OMAR	BBVA BANCOMER	25:56:73

50 METROS DORSO

LUGAR	JUGADOR	INSTITUCIÓN	TIEMPO
1º	GARMENDIA EMILIO	NACIONAL FINANCIERA	00:32:57
2º	PEREZ JORGE	SANTANDER	00:35:20
3º	GARCIA JOSUE	BBVA BANCOMER	00:35:63

100 METROS DORSO

LUGAR	JUGADOR	INSTITUCIÓN	TIEMPO
1º	GARMENDIA EMILIO	NACIONAL FINANCIERA	01:11:01
2º	GARCIA JOSUE	BBVA BANCOMER	01:19:28
3º	PEREZ JORGE	SANTANDER	01:19:43

200 METROS DORSO

LUGAR	JUGADOR	INSTITUCIÓN	TIEMPO
1º	PEREZ JORGE	SANTANDER	03:04:90
2º	RUIZ IVAN OMAR	BBVA BANCOMER	03:05:23
3º	GARCIA JOSUE	BBVA BANCOMER	03:06:95

50 METROS PECHO

LUGAR	JUGADOR	INSTITUCIÓN	TIEMPO
1º	BLUMENKRONN EUGENIO	SAE	00:34:77
2º	KAMUSHEVITZ ZAFRIR	DEUTSCHE BANK	00:38:20
3º	PEREZ JORGE	SANTANDER	00:38:47

NATACIÓN

100 METROS PECHO

LUGAR	JUGADOR	INSTITUCIÓN	TIEMPO
1º	BLUMENKRONN EUGENIO	SAE	01:21:13
2º	YAÑEZ JUAN MANUEL	BBVA BANCOMER	01:29:21
3º	KAMUSHEVITZ ZAFRIR	DEUTSCHE BANK	01:31:52

200 METROS PECHO

LUGAR	JUGADOR	INSTITUCIÓN	TIEMPO
1º	BLUMENKRONN EUGENIO	SAE	03:10:22
2º	YAÑEZ JUAN MANUEL	BBVA BANCOMER	03:16:43
3º	GONZALEZ LUIS ARTURO	BBVA BANCOMER	03:24:21

50 METROS MARIPOSA

LUGAR	JUGADOR	INSTITUCIÓN	TIEMPO
1º	GARMENDIA EMILIO	NACIONAL FINANCIERA	00:26:93
2º	BLUMENKRONN EUGENIO	SAE	00:30:71
3º	GARCIA JOSUE	BBVA BANCOMER	00:33:59

100 METROS MARIPOSA

LUGAR	JUGADOR	INSTITUCIÓN	TIEMPO
1º	GARMENDIA EMILIO	NACIONAL FINANCIERA	01:04:58
2º	JAIMES JONATHAN	BBVA BANCOMER	01:18:94
3º	ESTRADA ANDRES	BBVA BANCOMER	01:23:95

200 METROS MARIPOSA

LUGAR	JUGADOR	INSTITUCIÓN	TIEMPO
1º	MARTINEZ ISAAC	BBVA BANCOMER	03:19:76
2º	ESTRADA ANDRES	BBVA BANCOMER	03:20:81
3º	GUZMAN FRNACISCO	BBVA BANCOMER	03:35:46

200 METROS COMB. IND.

LUGAR	JUGADOR	INSTITUCIÓN	TIEMPO
1º	YAÑEZ JUAN MANUEL	BBVA BANCOMER	02:57:49
2º	RUIZ IVAN OMAR	BBVA BANCOMER	03:08:66
3º	GUZMAN FRNACISCO	BBVA BANCOMER	03:19:08

NATACIÓN

CATEGORÍAS 1 A 3

400 METROS LIBRES RELEVO

LUGAR	JUGADOR	INSTITUCIÓN	TIEMPO
1º	CANEPA JONATHAN JAIMES JONATHAN GARCIA JOSUE GARCIA CESAR	BBVA BANCOMER	04:24:36
2º	GOMEZ LEON ABRAHAM RODRIGUEZ VICTOR ASCENCIO CARLOS ALBERTO BUSTAMANTE ADAN	HSBC	04:45:66
3º	LOPEZ SERGIO ANGEL BUENO XAVIER ESPINOSA RAFAEL N/A	BANCO AZTECA	04:46:14

200 METROS COMBINADO RELEVO

LUGAR	JUGADOR	INSTITUCIÓN	TIEMPO
1º	GARCIA JOSUE LERDO DE TEJADA FRANCISCO GARCIA CESAR CANEPA JONATHAN	BBVA BANCOMER	02:11:37
2º	VON STERNENFELS CESAR N/A ESPINOSA RAFAEL LOPEZ SERGIO ANGEL	BANCO AZTECA	02:20:46
3º	GOMEZ LEON ABRAHAM BUSTAMANTE ADAN RODRIGUEZ VICTOR ASCENCIO CARLOS ALBERTO	HSBC	02:27:69

CATEGORÍA 4 (1976 A 1980)

50 METROS LIBRES

LUGAR	JUGADOR	INSTITUCIÓN	TIEMPO
1º	COMPEAN ERNESTO	BANCO AZTECA	00:28:98
2º	FARIAS JUAN JORGE	BANCO AZTECA	00:29:20
3º	DOMINGUEZ JOSE LUIS	BANXICO	00:29:51

NATACIÓN

100 METROS LIBRES

LUGAR	JUGADOR	INSTITUCIÓN	TIEMPO
1º	FARIAS JUAN JORGE	BANCO AZTECA	01:05:41
2º	DOMINGUEZ JOSE LUIS	BANXICO	01:08:53
3º	MEDINA CESAR	SANTANDER	01:08:91

200 METROS LIBRES

LUGAR	JUGADOR	INSTITUCIÓN	TIEMPO
1º	FARIAS JUAN JORGE	BANCO AZTECA	02:25:76
2º	HERNANDEZ JUAN	DEUTSCHE BANK	02:36:99
3º	PADILLA FERNANDO	INTERACCIONES	02:43:95

400 METROS LIBRES

LUGAR	JUGADOR	INSTITUCIÓN	TIEMPO
1º	PAREDES RAINER	BANCO AZTECA	05:34:13
2º	PADILLA FERNANDO	INTERACCIONES	06:04:10
3º	TENA GABRIEL	CONDUSEF	06:21:05

1500 METROS LIBRES

LUGAR	JUGADOR	INSTITUCIÓN	TIEMPO
1º	PAREDES RAINER	BANCO AZTECA	22:38:04
2º	HERNANDEZ JUAN	DEUTSCHE BANK	23:16:26
3º	FERNANDEZ JACOBO	BBVA BANCOMER	23:21:14

50 METROS DORSO

LUGAR	JUGADOR	INSTITUCIÓN	TIEMPO
1º	DOMINGUEZ JOSE LUIS	BANXICO	00:34:91
2º	CERVANTES LUIS ALFONSO	SAE	00:35:87
3º	ORTEGA ALFREDO	SANTANDER	00:36:51

100 METROS DORSO

LUGAR	JUGADOR	INSTITUCIÓN	TIEMPO
1º	CERVANTES LUIS ALFONSO	SAE	01:20:60
2º	HERNANDEZ JUAN	DEUTSCHE BANK	01:22:79
3º	MEDINA CESAR	SANTANDER	01:24:90

NATACIÓN

200 METROS DORSO

LUGAR	JUGADOR	INSTITUCIÓN	TIEMPO
1º	HERNANDEZ JUAN	DEUTSCHE BANK	03:02:42
2º	RAMIREZ LUIS FELIPE	BANCO AZTECA	03:15:48
3º	TENA GABRIEL	CONDUSEF	03:17:71

50 METROS PECHO

LUGAR	JUGADOR	INSTITUCIÓN	TIEMPO
1º	ORTEGA ALFREDO	SANTANDER	00:36:55
2º	ESTRADA EDGAR	BANCO AZTECA	00:37:82
3º	HERNANDEZ JUAN	DEUTSCHE BANK	00:38:97

100 METROS PECHO

LUGAR	JUGADOR	INSTITUCIÓN	TIEMPO
1º	ESTRADA EDGAR	BANCO AZTECA	01:26:90
2º	ORTEGA ALFREDO	SANTANDER	01:27:35
3º	TENA GABRIEL	CONDUSEF	01:37:26

200 METROS PECHO

LUGAR	JUGADOR	INSTITUCIÓN	TIEMPO
1º	ESTRADA EDGAR	BANCO AZTECA	03:14:76
2º	FERNANDEZ JACOBO	BBVA BANCOMER	03:24:95
3º	ORTEGA ALFREDO	SANTANDER	03:30:93

50 METROS MARIPOSA

LUGAR	JUGADOR	INSTITUCIÓN	TIEMPO
1º	PAREDES RAINER	BANCO AZTECA	00:32:17
2º	DOMINGUEZ JOSE LUIS	BANXICO	00:32:40
3º	MEDINA CESAR	SANTANDER	00:34:43

100 METROS MARIPOSA

LUGAR	JUGADOR	INSTITUCIÓN	TIEMPO
1º	FARIAS JUAN JORGE	BANCO AZTECA	01:17:50
2º	DIAZ SERGIO	BANXICO	01:18:74
3º	ESTRADA EDGAR	BANCO AZTECA	01:30:25

NATACIÓN

200 METROS MARIPOSA

LUGAR	JUGADOR	INSTITUCIÓN	TIEMPO
1º	FARIAS JUAN JORGE	BANCO AZTECA	03:03:31
2º	RAMIREZ LUIS FELIPE	BANCO AZTECA	03:35:12
3º	NERIA JORGE	BBVA BANCOMER	03:56:71

200 METROS COMB. IND.

LUGAR	JUGADOR	INSTITUCIÓN	TIEMPO
1º	PAREDES RAINER	BANCO AZTECA	02:48:70
2º	FARIAS JUAN JORGE	BANCO AZTECA	02:49:74
3º	DOMINGUEZ JOSE LUIS	BANXICO	02:57:69

CATEGORÍA 5 (1971 A 1975)

50 METROS LIBRES

LUGAR	JUGADOR	INSTITUCIÓN	TIEMPO
1º	REVUELTAS OMAR	BBVA BANCOMER	00:27:79
2º	RAMIREZ RENE	HSBC	00:28:16
3º	CAMPILLO JORGE MARIO	BANCO AZTECA	00:28:69

100 METROS LIBRES

LUGAR	JUGADOR	INSTITUCIÓN	TIEMPO
1º	RAMIREZ RENE	HSBC	01:02:68
2º	RAMIREZ JUVENTINO	SCOTIABANK	01:09:92
3º	LIMON EDGAR	DEPORTIVO COYOACÁN	01:10:07

200 METROS LIBRES

LUGAR	JUGADOR	INSTITUCIÓN	TIEMPO
1º	REVUELTAS OMAR	BBVA BANCOMER	02:30:50
2º	FLORES EDUARDO	BBVA BANCOMER	02:36:29
3º	LIMON EDGAR	DEPORTIVO COYOACÁN	02:37:22

400 METROS LIBRES

LUGAR	JUGADOR	INSTITUCIÓN	TIEMPO
1º	LIMON EDGAR	DEPORTIVO COYOACÁN	05:35:36
2º	FLORES EDUARDO	BBVA BANCOMER	05:46:51
3º	ZENDEJAS MELENDEZ FRANCISCO	BANAMEX	05:55:58

NATACIÓN

1500 METROS LIBRES

LUGAR	JUGADOR	INSTITUCIÓN	TIEMPO
1º	ZENDEJAS MELENDEZ FRANCISCO	BANAMEX	23:33:86
2º	ALEMAN ARMANDO	MI BANCO	24:10:38
3º	ORTIZ JOSE ANTONIO	BANCOMEXT	24:25:19

50 METROS DORSO

LUGAR	JUGADOR	INSTITUCIÓN	TIEMPO
1º	CAMPILLO JORGE MARIO	BANCO AZTECA	00:34:98
2º	ALEMAN ARMANDO	MI BANCO	00:37:02
3º	ZENDEJAS MELENDEZ FRANCISCO	BANAMEX	00:39:48

100 METROS DORSO

LUGAR	JUGADOR	INSTITUCIÓN	TIEMPO
1º	CAMPILLO JORGE MARIO	BANCO AZTECA	01:17:75
2º	RAMIREZ RENE	HSBC	01:18:77
3º	ALEMAN ARMANDO	MI BANCO	01:20:83

200 METROS DORSO

LUGAR	JUGADOR	INSTITUCIÓN	TIEMPO
1º	ALEMAN ARMANDO	MI BANCO	02:58:09
2º	JARDON ALEJANDRO	SCOTIABANK	03:24:48
3º	RAMIREZ CONTRERAS ENRIQUE	BANAMEX	03:31:76

50 METROS PECHO

LUGAR	JUGADOR	INSTITUCIÓN	TIEMPO
1º	RAMIREZ RENE	HSBC	00:35:91
2º	CAMPILLO JORGE MARIO	BANCO AZTECA	00:38:77
3º	ROSALES FRANCISCO	BANCO AZTECA	00:38:81

100 METROS PECHO

LUGAR	JUGADOR	INSTITUCIÓN	TIEMPO
1º	RAMIREZ RENE	HSBC	01:24:95
2º	FLORES EDUARDO	BBVA BANCOMER	01:29:84
3º	ROSALES FRANCISCO	BANCO AZTECA	01:30:57

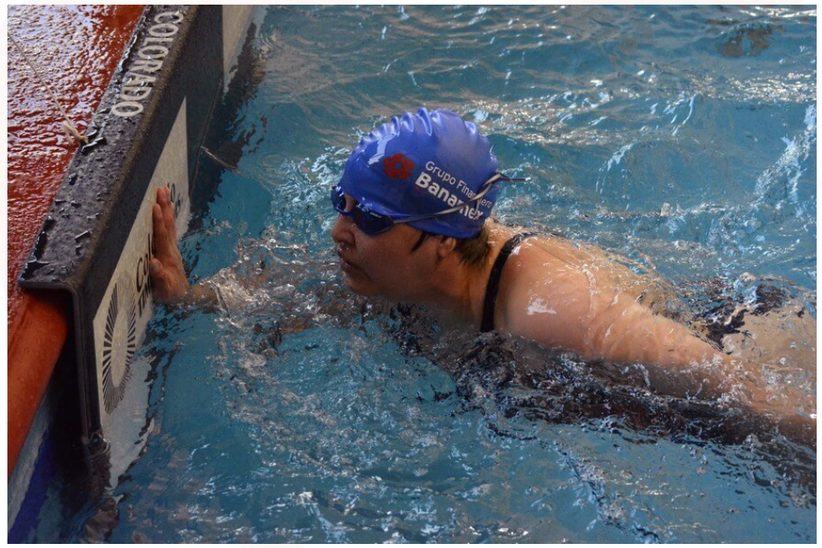

NATACIÓN

200 METROS PECHO

LUGAR	JUGADOR	INSTITUCIÓN	TIEMPO
1º	RAMIREZ RENE	HSBC	03:17:21
2º	ROSALES FRANCISCO	BANCO AZTECA	03:26:81
3º	RAMIREZ MONTALVO ERICK	BANAMEX	03:28:08

50 METROS MARIPOSA

LUGAR	JUGADOR	INSTITUCIÓN	TIEMPO
1º	SOLIS LARA ERICK	BANAMEX	00:30:80
2º	CAMPILLO JORGE MARIO	BANCO AZTECA	00:31:72
3º	QUIROZ JORGE ERICK	BANXICO	00:33:27

100 METROS MARIPOSA

LUGAR	JUGADOR	INSTITUCIÓN	TIEMPO
1º	GAMBOA CESAR	BANORTE IXE	01:20:74
2º	JARDON ALEJANDRO	SCOTIABANK	01:22:75
3º	ZENDEJAS MELENDEZ FRANCISCO	BANAMEX	01:32:59

200 METROS MARIPOSA

LUGAR	JUGADOR	INSTITUCIÓN	TIEMPO
1º	JARDON ALEJANDRO	SCOTIABANK	03:09:58
2º	GAMBOA CESAR	BANORTE IXE	03:37:91
3º	ARJONA HUMBERTO	BBVA BANCOMER	03:38:82

200 METROS COMB. IND.

LUGAR	JUGADOR	INSTITUCIÓN	TIEMPO
1º	QUIROZ JORGE ERICK	BANXICO	03:05:86
2º	JARDON ALEJANDRO	SCOTIABANK	03:06:94
3º	GAMBOA CESAR	BANORTE IXE	03:16:82

CATEGORÍA 6 (1966 A 1970)

50 METROS LIBRES

LUGAR	JUGADOR	INSTITUCIÓN	TIEMPO
1º	VAZQUEZ OLIVEROS ARMANDO	BANAMEX	00:29:20
2º	BENIGNOS JOSUE MANUEL	NACIONAL FINANCIERA	00:30:63
3º	ACOSTA ALFREDO	BBVA BANCOMER	00:32:00

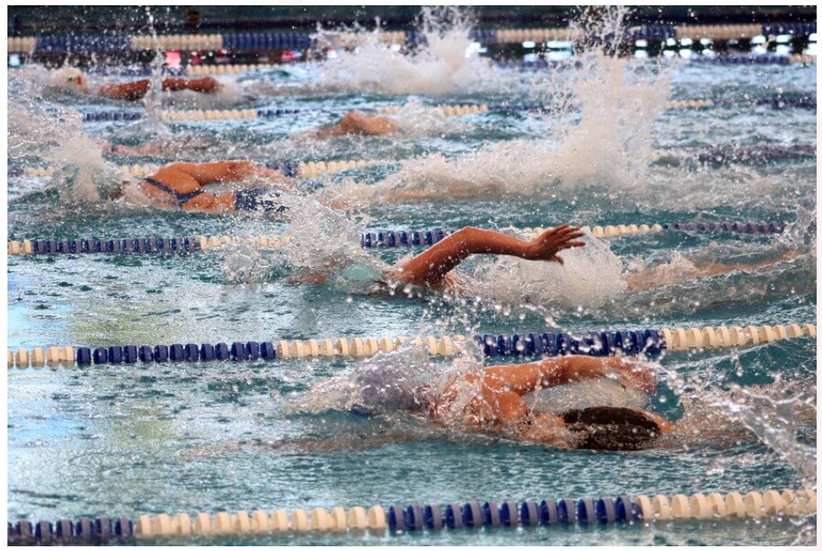

NATACIÓN

100 METROS LIBRES

LUGAR	JUGADOR	INSTITUCIÓN	TIEMPO
1º	MEDINA ENRIQUE	BBVA BANCOMER	01:02:93
2º	VAZQUEZ OLIVEROS ARMANDO	BANAMEX	01:08:27
3º	ACOSTA ALFREDO	BBVA BANCOMER	01:12:07

200 METROS LIBRES

LUGAR	JUGADOR	INSTITUCIÓN	TIEMPO
1º	MEDINA ENRIQUE	BBVA BANCOMER	02:21:00
2º	CARRERA HECTOR	BBVA BANCOMER	02:52:87
3º	FERNANDEZ ROBERTO	BANCO AZTECA	02:54:26

400 METROS LIBRES

LUGAR	JUGADOR	INSTITUCIÓN	TIEMPO
1º	FERNANDEZ ROBERTO	BANCO AZTECA	06:08:84
2º	CARRERA HECTOR	BBVA BANCOMER	06:18:23
3º	ROBLERO EDUARDO	ABC CAPITAL	07:39:33

1500 METROS LIBRES

LUGAR	JUGADOR	INSTITUCIÓN	TIEMPO
1º	CARRERA HECTOR	BBVA BANCOMER	26:52:97
2º	OCHOA ALEJANDRO	SANTANDER	27:52:24
3º	ROBLERO EDUARDO	ABC CAPITAL	30:15:45

50 METROS DORSO

LUGAR	JUGADOR	INSTITUCIÓN	TIEMPO
1º	MEDINA ENRIQUE	BBVA BANCOMER	00:34:65
2º	VAZQUEZ OLIVEROS ARMANDO	BANAMEX	00:36:89
3º	GARCIA FRANCISCO	BBVA BANCOMER	00:40:06

100 METROS DORSO

LUGAR	JUGADOR	INSTITUCIÓN	TIEMPO
1º	MEDINA ENRIQUE	BBVA BANCOMER	01:14:88
2º	VAZQUEZ OLIVEROS ARMANDO	BANAMEX	01:22:27
3º	GARCIA FRANCISCO	BBVA BANCOMER	01:30:36

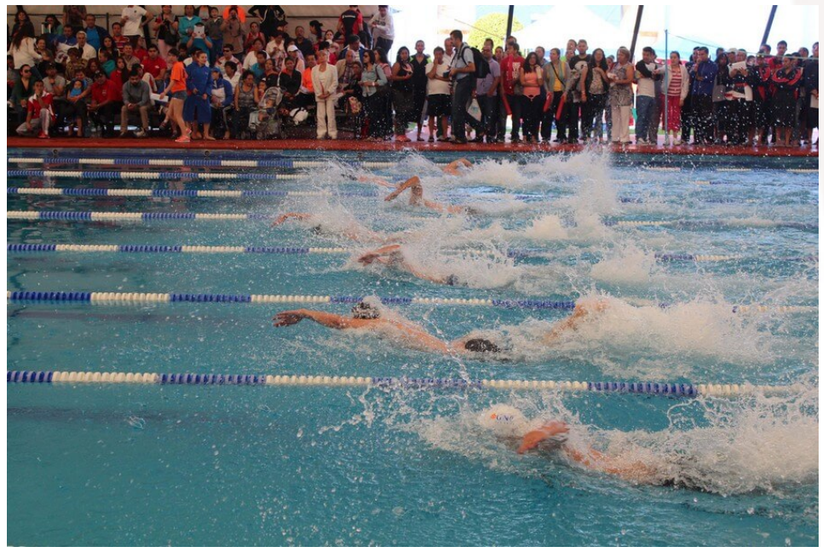

NATACIÓN

200 METROS DORSO

LUGAR	JUGADOR	INSTITUCIÓN	TIEMPO
1º	FERNANDEZ ROBERTO	BANCO AZTECA	03:26:53
2º	GARCIA FRANCISCO	BBVA BANCOMER	03:27:82
3º	ALEMAN ROBERTO	CNBV	03:33:18

50 METROS PECHO

LUGAR	JUGADOR	INSTITUCIÓN	TIEMPO
1º	VAZQUEZ OLIVEROS ARMANDO	BANAMEX	00:38:86
2º	BENIGNOS JOSUE MANUEL	NACIONAL FINANCIERA	00:41:47
3º	CRUZ HUGO	DEPORTIVO COYOACÁN	00:41:89

100 METROS PECHO

LUGAR	JUGADOR	INSTITUCIÓN	TIEMPO
1º	CRUZ HUGO	DEPORTIVO COYOACÁN	01:33:00
2º	GARCES SANTANA SALVADOR	BANAMEX	01:39:00
3º	GARCIA JOSE ANTONIO	SANTANDER	01:42:87

200 METROS PECHO

LUGAR	JUGADOR	INSTITUCIÓN	TIEMPO
1º	CRUZ HUGO	DEPORTIVO COYOACÁN	03:24:48
2º	GARCIA JOSE ANTONIO	SANTANDER	03:43:02
3º	GARCES SANTANA SALVADOR	BANAMEX	03:49:40

50 METROS MARIPOSA

LUGAR	JUGADOR	INSTITUCIÓN	TIEMPO
1º	VAZQUEZ OLIVEROS ARMANDO	BANAMEX	00:34:25
2º	BENIGNOS JOSUE MANUEL	NACIONAL FINANCIERA	00:34:58
3º	ACOSTA ALFREDO	BBVA BANCOMER	00:36:52

100 METROS MARIPOSA

LUGAR	JUGADOR	INSTITUCIÓN	TIEMPO
1º	MEDINA ENRIQUE	BBVA BANCOMER	01:09:20
2º	CRUZ HUGO	DEPORTIVO COYOACÁN	01:26:77
3º	ACOSTA ALFREDO	BBVA BANCOMER	01:30:17

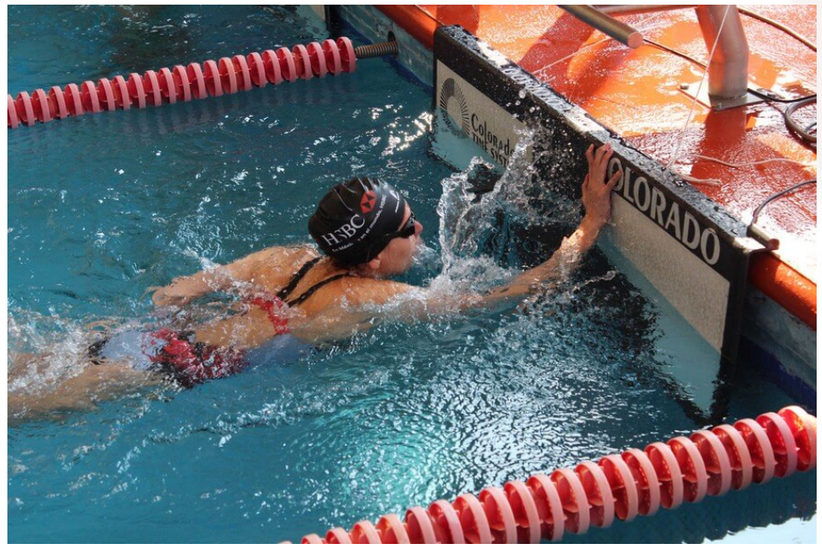

NATACIÓN

200 METROS MARIPOSA

LUGAR	JUGADOR	INSTITUCIÓN	TIEMPO
1º	MEDINA ENRIQUE	BBVA BANCOMER	02:58:71
2º	CRUZ HUGO	DEPORTIVO COYOACÁN	03:30:22
3º	MARTINEZ BOLIVAR	BANORTE IXE	03:52:00

200 METROS COMB. IND.

LUGAR	JUGADOR	INSTITUCIÓN	TIEMPO
1º	CRUZ HUGO	DEPORTIVO COYOACÁN	03:16:39
2º	ACOSTA ALFREDO	BBVA BANCOMER	03:18:76
3º	GARCIA JOSE ANTONIO	SANTANDER	03:27:81

CATEGORÍAS 4 A 6

400 METROS LIBRES RELEVO

LUGAR	JUGADOR	INSTITUCIÓN	TIEMPO
1º	PAREDES RAINER CAMPILLO JORGE MARIO RAMIREZ LUIS FELIPE FARIAS JUAN JORGE	BANCO AZTECA	04:27:05
2º	ACOSTA ALFREDO ROBLES JOSE CARRERA HECTOR MEDINA ENRIQUE	BBVA BANCOMER	04:46:44
3º	RAMIREZ CONTRERAS ENRIQUE GARCIA CASTAÑEDA FELIPE RAMIREZ MONTALVO ERICK VAZQUEZ OLIVEROS ARMANDO	BANAMEX	04:47:22

200 METROS COMBINADO RELEVO

LUGAR	JUGADOR	INSTITUCIÓN	TIEMPO
1º	MEDINA ENRIQUE FLORES EDUARDO ACOSTA ALFREDO ROBLES JOSE	BBVA BANCOMER	02:20:00
2º	RAMIREZ LUIS FELIPE ROSALES FRANCISCO FARIAS JUAN JORGE ESTRADA EDGAR	BANCO AZTECA	02:21:49
3º	RAMIREZ CONTRERAS ENRIQUE RAMIREZ MONTALVO ERICK ZENDEJAS MELENDEZ FRANCISCO GARCIA CASTAÑEDA FELIPE	BANAMEX	02:25:74

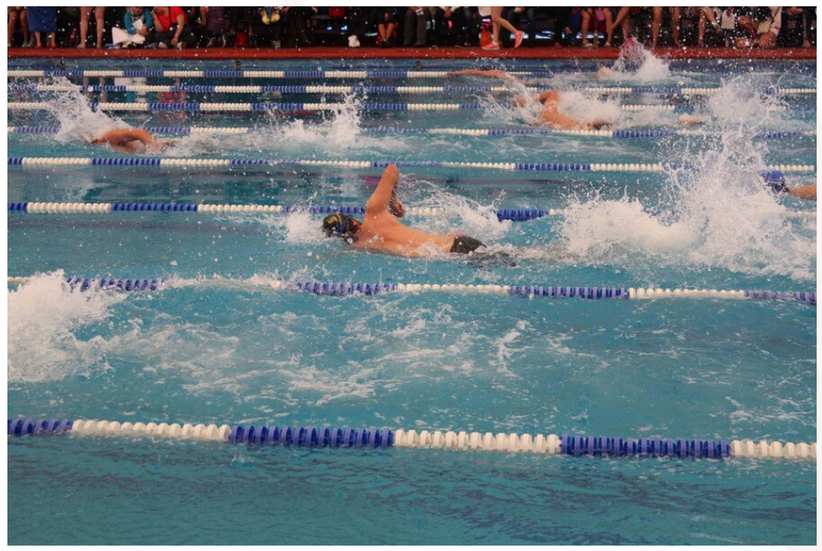

NATACIÓN

CATEGORÍA 7 (1961 A 1965)

50 METROS LIBRES

LUGAR	JUGADOR	INSTITUCIÓN	TIEMPO
1º	VALENCIA VICENTE	BANCO AZTECA	00:31:63
2º	MONDRAGON JOSE ARTURO	BANCOMEXT	00:33:96
3º	GARCIA VICTOR	BANXICO	00:34:86

100 METROS LIBRES

LUGAR	JUGADOR	INSTITUCIÓN	TIEMPO
1º	GARCIA VICTOR	DEPORTIVO COYOACÁN	01:18:21
2º	MONDRAGON JOSE ARTURO	BANCOMEXT	01:19:84
3º	GARCIA VICTOR	BANXICO	01:20:44

200 METROS LIBRES

LUGAR	JUGADOR	INSTITUCIÓN	TIEMPO
1º	PANUCO HUMBERTO	BANXICO	02:40:70
2º	GARCIA VICTOR	DEPORTIVO COYOACÁN	02:56:32
3º	ALCANTARA GALINDO MAURO	BANAMEX	03:00:99

400 METROS LIBRES

LUGAR	JUGADOR	INSTITUCIÓN	TIEMPO
1º	ALCANTARA GALINDO MAURO	BANAMEX	06:29:70
2º	GARCIA VICTOR	DEPORTIVO COYOACÁN	06:33:45
3º	ALQUICIRA SABINO	BBVA BANCOMER	08:06:35

1500 METROS LIBRES

LUGAR	JUGADOR	INSTITUCIÓN	TIEMPO
1º	CONTRERAS MARTINEZ ROBERTO	BANAMEX	22:46:57
2º	ALCANTARA GALINDO MAURO	BANAMEX	26:16:35
3º	GARCIA VICTOR	DEPORTIVO COYOACÁN	27:24:67

50 METROS DORSO

LUGAR	JUGADOR	INSTITUCIÓN	TIEMPO
1º	PANUCO HUMBERTO	BANXICO	00:37:74
2º	GUTIERREZ JOSE GUILLERMO	BBVA BANCOMER	00:43:15
3º	MOLINA SANCHEZ ROBERTO	BANAMEX	00:44:91

NATACIÓN

100 METROS DORSO

LUGAR	JUGADOR	INSTITUCIÓN	TIEMPO
1º	VALENCIA VICENTE	BANCO AZTECA	01:22:07
2º	PANUCO HUMBERTO	BANXICO	01:25:26
3º	MOLINA SANCHEZ ROBERTO	BANAMEX	01:40:25

200 METROS DORSO

LUGAR	JUGADOR	INSTITUCIÓN	TIEMPO
1º	VALENCIA VICENTE	BANCO AZTECA	03:05:40
2º	MOLINA SANCHEZ ROBERTO	BANAMEX	03:40:54
3º	PALOMO GERARDO	CNBV	03:55:26

50 METROS PECHO

LUGAR	JUGADOR	INSTITUCIÓN	TIEMPO
1º	VALENCIA VICENTE	BANCO AZTECA	00:38:70
2º	PALOMO GERARDO	CNBV	00:40:74
3º	GARCIA ABRAHAM	BBVA BANCOMER	00:45:95

100 METROS PECHO

LUGAR	JUGADOR	INSTITUCIÓN	TIEMPO
1º	VALENCIA VICENTE	BANCO AZTECA	01:27:25
2º	PALOMO GERARDO	CNBV	01:31:32
3º	ESTRADA ARMANDO	SANTANDER	01:34:50

200 METROS PECHO

LUGAR	JUGADOR	INSTITUCIÓN	TIEMPO
1º	CONTRERAS MARTINEZ ROBERTO	BANAMEX	03:21:74
2º	PALOMO GERARDO	CNBV	03:23:05
3º	ESTRADA ARMANDO	SANTANDER	03:29:47

50 METROS MARIPOSA

LUGAR	JUGADOR	INSTITUCIÓN	TIEMPO
1º	CONTRERAS MARTINEZ ROBERTO	BANAMEX	00:34:69
2º	ESTRADA ARMANDO	SANTANDER	00:35:99
3º	MONDRAGON JOSE ARTURO	BANCOMEXT	00:40:44

NATACIÓN

100 METROS MARIPOSA

LUGAR	JUGADOR	INSTITUCIÓN	TIEMPO
1º	CONTRERAS MARTINEZ ROBERTO	BANAMEX	01:20:95
2º	MONDRAGON JOSE ARTURO	BANCOMEXT	01:41:46
3º	GARCIA ABRAHAM	BBVA BANCOMER	01:49:47

200 METROS MARIPOSA

LUGAR	JUGADOR	INSTITUCIÓN	TIEMPO
1º	CONTRERAS MARTINEZ ROBERTO	BANAMEX	02:58:44
2º	ESTRADA ARMANDO	SANTANDER	03:50:85
3º	RUIZ RAUL	BBVA BANCOMER	04:10:87

200 METROS COMB. IND.

LUGAR	JUGADOR	INSTITUCIÓN	TIEMPO
1º	CONTRERAS MARTINEZ ROBERTO	BANAMEX	02:58:46
2º	VALENCIA VICENTE	BANCO AZTECA	03:08:59
3º	ESTRADA ARMANDO	SANTANDER	03:16:69

CATEGORÍA 8 (1956 A 1960)

50 METROS LIBRES

LUGAR	JUGADOR	INSTITUCIÓN	TIEMPO
1º	RAMOS HUGO	BBVA BANCOMER	00:33:03
2º	BALDERAS LUIS ANGEL	VE POR MÁS	00:34:51
3º	ESPINOSA GREGORIO MIGUEL	INFONACOT	00:35:49

100 METROS LIBRES

LUGAR	JUGADOR	INSTITUCIÓN	TIEMPO
1º	RAMOS HUGO	BBVA BANCOMER	01:12:34
2º	BALDERAS LUIS ANGEL	VE POR MÁS	01:21:94
3º	QUINTERO JORGE	BANXICO	01:25:38

200 METROS LIBRES

LUGAR	JUGADOR	INSTITUCIÓN	TIEMPO
1º	RAMOS HUGO	BBVA BANCOMER	02:41:73
2º	BALDERAS LUIS ANGEL	VE POR MÁS	03:01:78
3º	QUINTERO JORGE	BANXICO	03:21:36

NATACIÓN

400 METROS LIBRES

LUGAR	JUGADOR	INSTITUCIÓN	TIEMPO
1º	RAMOS HUGO	BBVA BANCOMER	05:50:40
2º	DELGADO DAVID	BANCOMEXT	07:22:73
3º	OTAMENDI LORENZO	HSBC	08:35:74

1500 METROS LIBRES

LUGAR	JUGADOR	INSTITUCIÓN	TIEMPO
1º	RAMOS HUGO	BBVA BANCOMER	23:41:76
2º	DELGADO DAVID	BANCOMEXT	28:52:04

50 METROS DORSO

LUGAR	JUGADOR	INSTITUCIÓN	TIEMPO
1º	ESPINOSA GREGORIO MIGUEL	INFONACOT	00:42:81
2º	RAMOS HUGO	BBVA BANCOMER	00:43:96
3º	ALCANTAR URBANO HECTOR	BANAMEX	00:51:24

100 METROS DORSO

LUGAR	JUGADOR	INSTITUCIÓN	TIEMPO
1º	ESPINOSA GREGORIO MIGUEL	INFONACOT	01:43:73
2º	ALCANTAR URBANO HECTOR	BANAMEX	01:52:92
3º	LOPEZ MARCO ANTONIO	SANTANDER	01:54:29

200 METROS DORSO

LUGAR	JUGADOR	INSTITUCIÓN	TIEMPO
1º	ESPINOSA GREGORIO MIGUEL	INFONACOT	03:48:32
2º	CALLEJA MARCO ANTONIO	BANCOMEXT	04:28:48

50 METROS PECHO

LUGAR	JUGADOR	INSTITUCIÓN	TIEMPO
1º	HAMANO RODOLFO	BBVA BANCOMER	00:43:47
2º	AVILES JOSE LUIS	BANORTE IXE	00:44:64
3º	BALDERAS LUIS ANGEL	VE POR MÁS	00:44:90

NATACIÓN

100 METROS PECHO

LUGAR	JUGADOR	INSTITUCIÓN	TIEMPO
1º	HAMANO RODOLFO	BBVA BANCOMER	01:38:24
2º	AVILES JOSE LUIS	BANORTE IXE	01:43:03
3º	BALDERAS LUIS ANGEL	VE POR MÁS	01:45:85

200 METROS PECHO

LUGAR	JUGADOR	INSTITUCIÓN	TIEMPO
1º	HAMANO RODOLFO	BBVA BANCOMER	03:39:10
2º	LOPEZ MARCO ANTONIO	SANTANDER	04:05:14
3º	INFONACOT	INFONACOT	04:12:65

50 METROS MARIPOSA

LUGAR	JUGADOR	INSTITUCIÓN	TIEMPO
1º	HAMANO RODOLFO	BBVA BANCOMER	00:35:08
2º	ALCANTAR URBANO HECTOR	BANAMEX	00:43:04
3º	QUINTERO JORGE	BANXICO	00:46:26

100 METROS MARIPOSA

LUGAR	JUGADOR	INSTITUCIÓN	TIEMPO
1º	HAMANO RODOLFO	BBVA BANCOMER	01:30:00
2º	PEREZ MARTINEZ ARMANDO	BANAMEX	01:51:66
3º	ALCANTAR URBANO HECTOR	BANAMEX	01:57:58

200 METROS COMB. IND.

LUGAR	JUGADOR	INSTITUCIÓN	TIEMPO
1º	HAMANO RODOLFO	BBVA BANCOMER	03:18:57
2º	BALDERAS LUIS ANGEL	VE POR MÁS	03:45:73
3º	ESPINOSA GREGORIO MIGUEL	INFONACOT	03:47:96

CATEGORÍA 9 (1951 A 1955)

50 METROS LIBRES

LUGAR	JUGADOR	INSTITUCIÓN	TIEMPO
1º	LUNA ORTIZ ERNESTO	BANAMEX	00:35:44
2º	CALIZ RICARDO	NACIONAL FINANCIERA	00:37:08
3º	ROSAS JOSE LUIS	BBVA BANCOMER	00:37:25

NATACIÓN

100 METROS LIBRES

LUGAR	JUGADOR	INSTITUCIÓN	TIEMPO
1º	ROSAS JOSE LUIS	BBVA BANCOMER	01:21:46
2º	LUNA ORTIZ ERNESTO	BANAMEX	01:24:22
3º	GARIZURIETA JORGE	PROSA	01:26:82

200 METROS LIBRES

LUGAR	JUGADOR	INSTITUCIÓN	TIEMPO
1º	ROSAS JOSE LUIS	BBVA BANCOMER	02:59:89
2º	RAMIREZ HERNANDEZ LUIS	BANAMEX	03:22:16
3º	CALIZ RICARDO	NACIONAL FINANCIERA	03:25:31

400 METROS LIBRES

LUGAR	JUGADOR	INSTITUCIÓN	TIEMPO
1º	ROSAS JOSE LUIS	BBVA BANCOMER	0:24:86
2º	RAMIREZ HERNANDEZ LUIS	BANAMEX	07:22:32

50 METROS DORSO

LUGAR	JUGADOR	INSTITUCIÓN	TIEMPO
1º	CALIZ RICARDO	NACIONAL FINANCIERA	00:44:35
2º	LUNA ORTIZ ERNESTO	BANAMEX	00:47:18
3º	GARIZURIETA JORGE	PROSA	00:50:30

100 METROS DORSO

LUGAR	JUGADOR	INSTITUCIÓN	TIEMPO
1º	CALIZ RICARDO	NACIONAL FINANCIERA	01:43:00
2º	GARIZURIETA JORGE	PROSA	01:49:51
3º	RAMIREZ HERNANDEZ LUIS	BANAMEX	01:57:89

200 METROS DORSO

LUGAR	JUGADOR	INSTITUCIÓN	TIEMPO
1º	CALIZ RICARDO	NACIONAL FINANCIERA	03:57:40
2º	RAMIREZ HERNANDEZ LUIS	BANAMEX	04:27:62

50 METROS PECHO

LUGAR	JUGADOR	INSTITUCIÓN	TIEMPO
1º	GARIZURIETA JORGE	PROSA	00:47:07
2º	LUNA ORTIZ ERNESTO	BANAMEX	00:48:23
3º	GALAN JESUS	BANCOMEXT	00:59:11

NATACIÓN

100 METROS PECHO

LUGAR	JUGADOR	INSTITUCIÓN	TIEMPO
1º	LUNA ORTIZ ERNESTO	BANAMEX	01:51:57
2º	ROSAS JOSE LUIS	BBVA BANCOMER	01:54:70

50 METROS MARIPOSA

LUGAR	JUGADOR	INSTITUCIÓN	TIEMPO
1º	GARIZURIETA JORGE	PROSA	00:46:24
2º	LUNA ORTIZ ERNESTO	BANAMEX	00:54:46

200 METROS COMB. IND.

LUGAR	JUGADOR	INSTITUCIÓN	TIEMPO
1º	ROSAS JOSE LUIS	BBVA BANCOMER	03:58:24
2º	RAMIREZ HERNANDEZ LUIS	BANAMEX	04:25:00

CATEGORÍAS 10 Y 11

50 METROS LIBRES

LUGAR	JUGADOR	INSTITUCIÓN	TIEMPO
1º	HERNANDEZ FRANCISCO	SANTANDER	00:42:31
2º	CASAÑA VICTOR	NACIONAL FINANCIERA	00:45:42
3º	GARCIA FRANCISCO	NACIONAL FINANCIERA	00:45:91

100 METROS LIBRES

LUGAR	JUGADOR	INSTITUCIÓN	TIEMPO
1º	RUELAS MANUEL	CNBV	01:22:04
2º	HERNANDEZ FRANCISCO	SANTANDER	01:35:88
3º	GARCIA FRANCISCO	NACIONAL FINANCIERA	01:41:38

200 METROS LIBRES

LUGAR	JUGADOR	INSTITUCIÓN	TIEMPO
1º	HERNANDEZ FRANCISCO	SANTANDER	03:24:15
2º	GARCIA FRANCISCO	NACIONAL FINANCIERA	03:42:86

NATACIÓN

50 METROS DORSO

LUGAR	JUGADOR	INSTITUCIÓN	TIEMPO
1º	RUELAS MANUEL	CNBV	00:42:29
2º	SANCHEZ FEDERICO	BBVA BANCOMER	00:52:26
3º	GARCIA FRANCISCO	NACIONAL FINANCIERA	00:54:41

100 METROS DORSO

LUGAR	JUGADOR	INSTITUCIÓN	TIEMPO
1º	SANCHEZ FEDERICO	BBVA BANCOMER	02:00:51
2º	GARCIA FRANCISCO	NACIONAL FINANCIERA	02:00:87
3º	CASAÑA VICTOR	NACIONAL FINANCIERA	02:11:55

200 METROS DORSO

LUGAR	JUGADOR	INSTITUCIÓN	TIEMPO
1º	GARCIA FRANCISCO	NACIONAL FINANCIERA	04:27:56
2º	SANCHEZ FEDERICO	BBVA BANCOMER	04:28:13

50 METROS PECHO

LUGAR	JUGADOR	INSTITUCIÓN	TIEMPO
1º	RUELAS MANUEL	CNBV	00:48:48
2º	HERNANDEZ FRANCISCO	SANTANDER	00:53:51
3º	CANCINO SERGIO	BANCOMEXT	00:54:46

100 METROS PECHO

LUGAR	JUGADOR	INSTITUCIÓN	TIEMPO
1º	HERNANDEZ FRANCISCO	SANTANDER	02:05:29
2º	JASSO ARMANDO	BANCOMEXT	02:09:10
3º	SANCHEZ FEDERICO	BBVA BANCOMER	02:30:76

200 METROS PECHO

LUGAR	JUGADOR	INSTITUCIÓN	TIEMPO
1º	HERNANDEZ FRANCISCO	SANTANDER	04:35:88
2º	JASSO ARMANDO	BANCOMEXT	04:44:27
3º	SANCHEZ FEDERICO	BBVA BANCOMER	05:25:24

NATACIÓN

50 METROS MARIPOSA

LUGAR	JUGADOR	INSTITUCIÓN	TIEMPO
1º	RUELAS MANUEL	CNBV	00:37:59
2º	GARCIA GARCIA FELIPE	BANAMEX	01:08:45
3º	CASAÑA VICTOR	NACIONAL FINANCIERA	01:09:98

100 METROS MARIPOSA

LUGAR	JUGADOR	INSTITUCIÓN	TIEMPO
1º	RUELAS MANUEL	CNBV	01:27:46
2º	GARCIA GARCIA FELIPE	BANAMEX	02:53:90

200 METROS COMB. IND.

LUGAR	JUGADOR	INSTITUCIÓN	TIEMPO
1º	RUELAS MANUEL	CNBV	03:21:73
2º	GARCIA GARCIA FELIPE	BANAMEX	06:08:68

CATEGORÍAS 7 A 11

400 METROS LIBRES RELEVO

LUGAR	JUGADOR	INSTITUCIÓN	TIEMPO
1º	RAMOS HUGO GUTIERREZ JOSE GUILLERMO ROSAS JOSE LUIS HAMANO RODOLFO	BBVA BANCOMER	05:04:32
2º	MOLINA SANCHEZ ROBERTO LUNA ORTIZ ERNESTO ALCANTARA GALINDO MAURO CONTRERAS MARTINEZ ROBERTO	BANAMEX	05:16:70
3º	LUNA MARTIN QUINTERO JORGE GARCIA VICTOR PANUCO HUMBERTO	BANXICO	05:24:42

NATACIÓN

200 METROS COMBINADO RELEVO

LUGAR	JUGADOR	INSTITUCIÓN	TIEMPO
1º	GUTIERREZ JOSE GUILLERMO GARCIA ABRAHAM HAMANO RODOLFO RAMOS HUGO	BBVA BANCOMER	02:37:26
2º	MOLINA SANCHEZ ROBERTO LUNA ORTIZ ERNESTO CONTRERAS MARTINEZ ROBERTO ALCANTARA GALINDO MAURO	BANAMEX	02:43:85
3º	CALLEJA MARCO ANTONIO DELGADO DAVID MONDRAGON JOSE ARTURO ZARATE RAFAEL	BANCOMEXT	03:04:16

CAMPEONES

400 METROS LIBRES CAMPEONES RELEVO

LUGAR	JUGADOR	INSTITUCIÓN	TIEMPO
1º	FERNANDEZ JACOBO MARTINEZ ISAAC GARCIA CESAR REVUELTAS OMAR	BBVA BANCOMER	04:17:03
2º	PAREDES RAINER ARRIOLA ALEJANDRO FARIAS JUAN JORGE COMPEAN ERNESTO	BANCO AZTECA	04:30:83
3º	GOMEZ LEON ABRAHAM RAMIREZ RENE RODRIGUEZ VICTOR BUSTAMANTE ADAN	HSBC	04:33:73

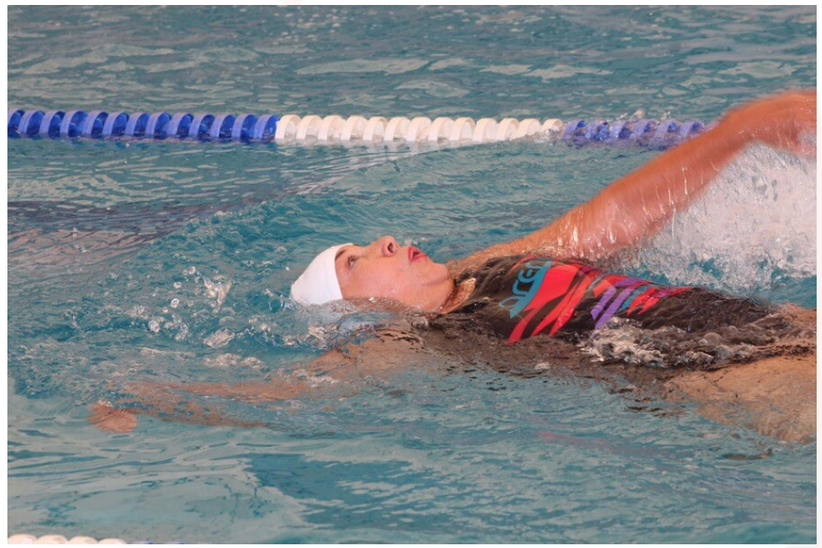

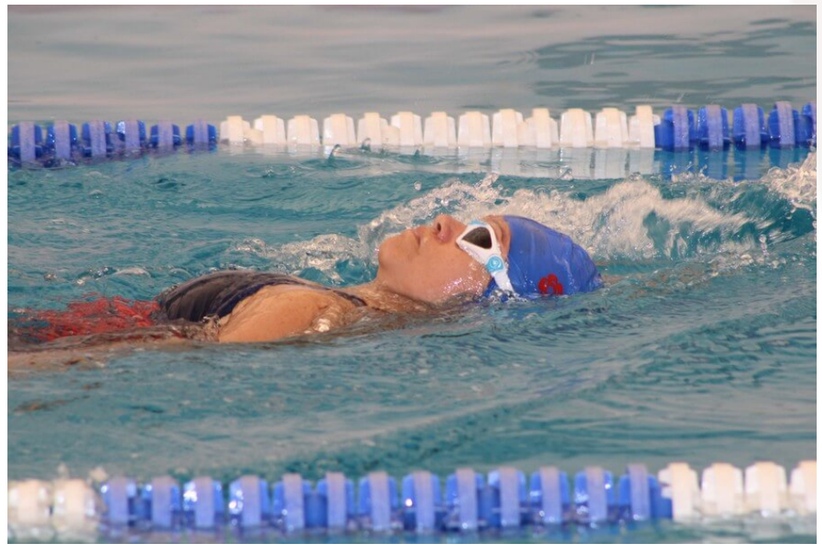

NATACIÓN

200 METROS COMBINADO CAMPEONES

LUGAR	JUGADOR	INSTITUCIÓN	TIEMPO
1º	GARCIA JOSUE LERDO DE TEJADA FRANCISCO GARCIA CESAR CANEPA JONATHAN	BBVA BANCOMER	02:10:46
2º	PEREZ JORGE ORTEGA ALFREDO MEDINA CESAR BALTIERRA ESTEBAN	SANTANDER	02:11:72
3º	CAMPILLO JORGE MARIO ESTRADA EDGAR PAREDES RAINER MURGUIA JESUS ADRIAN	BANCO AZTECA	02:17:48

MIXTO

CATEGORÍA 1 A 3

200 METROS LIBRES RELEVO

LUGAR	JUGADOR	INSTITUCIÓN	TIEMPO
1º	CANEPA JONATHAN LOYA KAREN ARROYO PAULINA GARCIA CESAR	BBVA BANCOMER	02:02:58
2º	ESPINOSA RAFAEL JIMENEZ STEPHANIE MEJIA ARANTXA ARRIOLA ALEJANDRO	BANCO AZTECA	02:07:92
3º	SOTO NUÑEZ JAVIER ISRAEL DONJUAN ALVAREZ ROBERTO MATAMOROS ESCOBAR ALMA QUIROZ VILLEDA SANDRA	BANAMEX	02:14:53

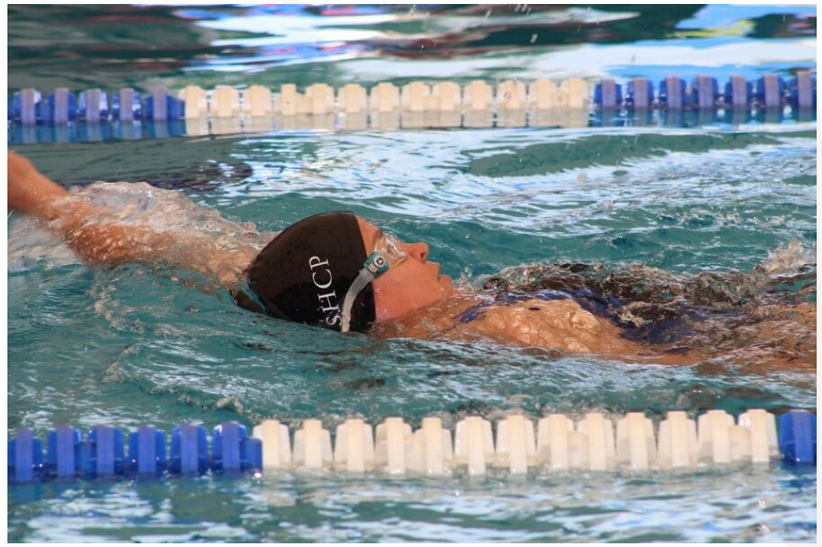

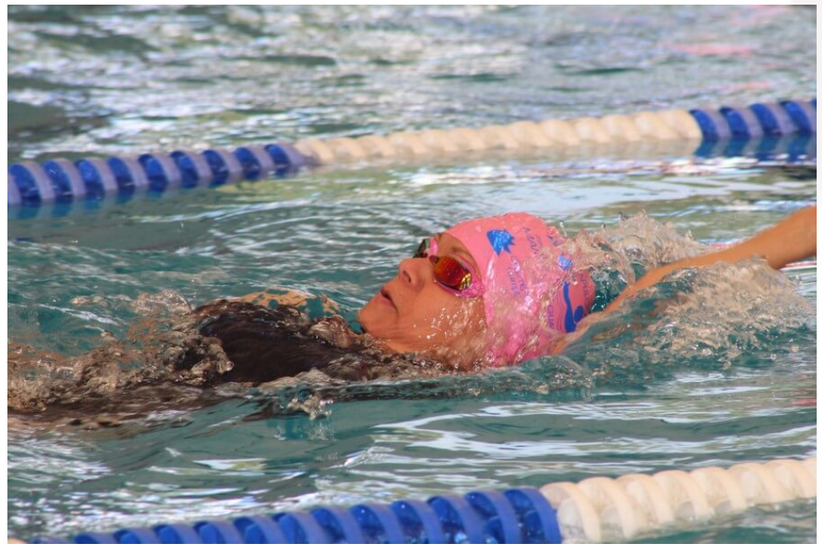

NATACIÓN

200 METROS COMBINADO RELEVO

LUGAR	JUGADOR	INSTITUCIÓN	TIEMPO
1º	GARCIA JOSUE LERDO DE TEJADA FRANCISCO LOYA KAREN ARROYO PAULINA	BBVA BANCOMER	02:37:26
2º	MEJIA ARANTXA ARRIOLA ALEJANDRO ESPINOSA RAFAEL COLIN XIMENA	BANAMEX	02:43:85
3º	GOMEZ LEON ABRAHAM QUAN MEI LEE BUSTAMANTE ADAN VALLE MARIA JOSE	BANCOMEXT	03:04:16

CATEGORÍA 4 A 6

200 METROS LIBRES RELEVO

LUGAR	JUGADOR	INSTITUCIÓN	TIEMPO
1º	CAMPILLO JORGE MARIO ROLLAND LIZETTE PORTELA TANIA COMPEAN ERNESTO	BANCO AZTECA	02:05:55
2º	FAJARDO ROSARIO FERNANDEZ JACOBO RAMIREZ RUBY REVUELTAS OMAR	BBVA BANCOMER	02:08:48
3º	RAMIREZ CONTRERAS ENRIQUE HERRERA LOPEZ ALEJANDRO VALENCIA VARGAS CLAUDIA VAZQUEZ OLIVEROS ARMANDO	BANAMEX	02:11:24

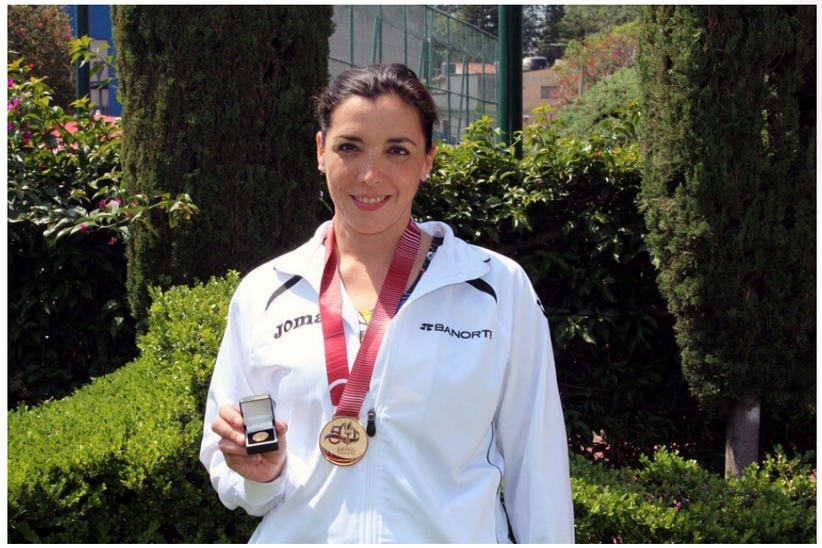

NATACIÓN

200 METROS COMBINADO RELEVO

LUGAR	JUGADOR	INSTITUCIÓN	TIEMPO
1º	ROLLAND LIZETTE ESTRADA EDGAR CAMPILLO JORGE MARIO PORTELA TANIA	BANCO AZTECA	02:24:31
2º	MEDINA ENRIQUE RODRIGUEZ VANESSA REVUELTAS OMAR RAMIREZ RUBY	BBVA BANCOMER	02:34:21
3º	RAMIREZ RENE VEGA MICHELLE LOZANO LUIS JAVIER TOLENTINO NANCY	HSBC	02:36:13

CATEGORÍA 7 A 11

200 METROS LIBRES RELEVO

LUGAR	JUGADOR	INSTITUCIÓN	TIEMPO
1º	RAMOS HUGO URENCIO MARTHA HAMANO RODOLFO CABALLERO LETICIA	BBVA BANCOMER	02:22:23
2º	LUNA ORTIZ ERNESTO RAMIREZ IGLESIAS LETICIA MORENO CUSTODIO MA DE JESUS CONTRERAS MARTINEZ ROBERTO	BANAMEX	02:26:78
3º	FLORES MARIA LOURDES COVARRUBIAS MONICA CALIZ RICARDO MORELOS MAURICIO	NACIONAL FINANCIERA	03:27:30

NATACIÓN

200 METROS COMBINADO RELEVO

LUGAR	JUGADOR	INSTITUCIÓN	TIEMPO
1º	URENCIO MARTHA HAMANO RODOLFO RAMOS HUGO CABALLERO LETICIA	BBVA BANCOMER	02:51:41
2º	MOLINA SANCHEZ ROBERTO MORENO CUSTODIO MA DE JESUS CONTRERAS MARTINEZ ROBERTO RAMIREZ IGLESIAS LETICIA	BANAMEX	02:52:23
3º	CALIZ RICARDO COVARRUBIAS MONICA CASAÑA VICTOR FLORES MARIA LOURDES	NACIONAL FINANCIERA	03:48:48

CAMPEONES

200 METROS LIBRES CAMPEONES RELEVO

LUGAR	JUGADOR	INSTITUCIÓN	TIEMPO
1º	CANEPA JONATHAN LOYA KAREN ARROYO PAULINA GARCIA CESAR	BBVA BANCOMER	02:02:30
2º	CAMPILLO JORGE MARIO PORTELA TANIA ARRIOLA ALEJANDRO ROLLAND LIZETTE	BANCO AZTECA	02:05:44
3º	OCHOA AUREA BENIGNOS JOSUE MANUEL SIERRA IZEBEL GARMENDIA EMILIO	NACIONAL FINANCIERA	02:06:87

NATACIÓN

200 METROS COMBINADO CAMPEONES

LUGAR	JUGADOR	INSTITUCIÓN	TIEMPO
1º	ROLLAND LIZETTE ARRIOLA ALEJANDRO PAREDES RAINER COLIN XIMENA	BANCO AZTECA	02:16:85
2º	MEDINA ENRIQUE LERDO DE TEJADA FRANCISCO LOYA KAREN ARROYO PAULINA	BBVA BANCOMER	02:19:13
3º	SIERRA IZEBEL LECHUGA ROCIO GARMENDIA EMILIO PEREZ AGUSTIN	NACIONAL FINANCIERA	02:26:55

NATACIÓN

INSTITUCIONES PARTICIPANTES

- AFORE XXI BANORTE
- VE POR MÁS
- BANAMEX
- BANCO AZTECA
- BANCO INMOBILIARIO MEXICANO
- BBVA BANCOMER
- BANCOMEXT
- BANCOPPEL
- BANJÉRCITO
- BANKAOOL
- BANOBRAS
- BANORTE IXE
- BANSEFI
- BANXICO
- DEPORTIVO COYOACÁN
- CIBANCO
- CNBV
- CONDUSEF
- CONSUBANCO
- DEUTSCHE BANK
- FENASIB
- FINANCIERA NACIONAL
- FIRA
- ABC CAPITAL
- MULTIVA
- GNP
- HSBC
- INFONACOT
- IPAB
- INTERACCIONES
- METLIFE
- MI BANCO
- NACIONAL FINANCIERA
- PROCESAR
- PROSA
- SAE
- SANTANDER
- SCOTIABANK
- SHCP
- SHF
- UBS

SQUASH

COORDINADOR:

ROBERTO MANDUJANO SOLÓRZANO

LUGAR / SEDE:

CLUB CIUDAD DE MÉXICO

INSTITUCIONES:	34
COMPETIDORES:	185
RAMA FEMENIL:	26
RAMA VARONIL:	159

SQUASH

SQUASH

MEDALLERO GENERAL

LUGAR	INSTITUCIÓN	ORO	PLATA	BRONCE	TOTAL
1º	BBVA BANCOMER	3	2	2	7
2º	BANAMEX	3	1	2	6
3º	BANCO AZTECA	2	1	2	5
4º	BANXICO	1	2	0	3
5º	SCOTIABANK	1	1	1	3
6º	NACIONAL FINANCIERA	1	0	0	1
6º	PROCESAR	1	0	0	1
7º	BANCOMEXT	0	2	1	3
8º	HSBC	0	1	2	3
9º	BANORTE IXE	0	1	0	1
9º	CNBV	0	1	0	1
10º	SHCP	0	0	1	1
10º	SHF	0	0	1	1
	TOTAL FINAL	12	12	12	36

MEDALLERO FEMENIL

LUGAR	INSTITUCIÓN	ORO	PLATA	BRONCE	TOTAL
1º	BBVA BANCOMER	1	0	1	2
2º	BANCO AZTECA	1	0	0	1
3º	HSBC	0	1	0	1
4º	CNBV	0	1	0	1
5º	SCOTIABANK	0	0	1	1
	TOTAL FINAL	2	2	2	6

MEDALLERO VARONIL

LUGAR	INSTITUCIÓN	ORO	PLATA	BRONCE	TOTAL
1º	BANAMEX	3	1	2	6
2º	BBVA BANCOMER	2	2	1	5
3º	BANXICO	1	2	0	3
4º	BANCO AZTECA	1	1	2	4
5º	SCOTIABANK	1	1	0	2
6º	NACIONAL FINANCIERA	1	0	0	1
7º	PROCESAR	1	0	0	1
8º	BANCOMEXT	0	2	1	3
9º	HSBC	0	0	2	2
10º	BANORTE IXE	0	1	0	1
11º	SHF	0	0	1	1
12º	SHCP	0	0	1	1
	TOTAL FINAL	10	10	10	30

SQUASH

RAMA FEMENIL

CATEGORÍA A

LUGAR	JUGADOR	INSTITUCIÓN
1º	IRENE MAGAÑA	BBVA BANCOMER
2º	ILEANA CARRILLO	CNBV
3º	KALINA FRANCO	BBVA BANCOMER

SISTEMA DE COMPETENCIA: 10 COMPETIDORAS, 12 JUEGOS ELIMINATORIOS, 6 FINALES

CATEGORÍA B

LUGAR	JUGADOR	INSTITUCIÓN
1º	CAROLINA MENDOZA	BANCO AZTECA
2º	IDANIA ALCANTARA	HSBC
3º	MARTHA CERVANTES	SCOTIABANK

SISTEMA DE COMPETENCIA: 16 COMPETIDORAS, 24 JUEGOS ELIMINATORIOS, 8 FINALES

RAMA VARONIL

CATEGORÍA 1ERA FUERZA

LUGAR	JUGADOR	INSTITUCIÓN
1º	ADAN PARRAS	BBVA BANCOMER
2º	GABRIEL ROMERO	BBVA BANCOMER
3º	LUIS F. HIDALGO	BANAMEX

SISTEMA DE COMPETENCIA: 7 COMPETIDORES, 9 JUEGOS ELIMINATORIOS, 4 FINALES

CATEGORÍA AA

LUGAR	JUGADOR	INSTITUCIÓN
1º	JACOBO GUZMAN	BANAMEX
2º	MAURICIO BRAUER	BANXICO
3º	JUAN KASA	SHF

SISTEMA DE COMPETENCIA: 8 COMPETIDORES, 12 JUEGOS ELIMINATORIOS, 4 FINALES

SQUASH

CATEGORÍA A

LUGAR	JUGADOR	INSTITUCIÓN
1º	MILTON GONZALEZ	BANXICO
2º	GUSTAVO VILLEDA	BBVA BANCOMER
3º	RAFAEL GUTIERREZ	HSBC

SISTEMA DE COMPETENCIA: 29 COMPETIDORES, 39 JUEGOS ELIMINATORIOS, 16 FINALES

CATEGORÍA B

LUGAR	JUGADOR	INSTITUCIÓN
1º	LUIS DE LA VEGA	BANAMEX
2º	LUIS R. DAMIAN	BANORTE IXE
3º	FEDERICO PEREZ	BANCO AZTECA

SISTEMA DE COMPETENCIA: 16 COMPETIDORES, 24 JUEGOS ELIMINATORIOS, 8 FINALES

CATEGORÍA C

LUGAR	JUGADOR	INSTITUCIÓN
1º	JAVIER SILVESTRE	PROCESAR
2º	ISMAEL MONROY	BANXICO
3º	JUAN S. NEBRADT	BANAMEX

SISTEMA DE COMPETENCIA: 16 COMPETIDORES, 24 JUEGOS ELIMINATORIOS, 8 FINALES

CATEGORÍA D

LUGAR	JUGADOR	INSTITUCIÓN
1º	ARTURO I. RAMIREZ	BANAMEX
2º	MARCO A. LOPEZ	BANCO AZTECA
3º	JAVIER A. RODRIGUEZ	BANCO AZTECA

SISTEMA DE COMPETENCIA: 32 COMPETIDORES, 48 JUEGOS ELIMINATORIOS, 16 FINALES

CATEGORÍA E

LUGAR	JUGADOR	INSTITUCIÓN
1º	ERICK CANSECO	BANCO AZTECA
2º	IGNACIO PLANCARTE	BANCOMEXT
3º	OMAR ELIZALDE	BANCOMEXT

SISTEMA DE COMPETENCIA: 16 COMPETIDORES, 24 JUEGOS ELIMINATORIOS, 8 FINALES

SQUASH

SQUASH

CATEGORÍA MASTER B

LUGAR	JUGADOR	INSTITUCIÓN
1º	OSCAR ROBLEDO	SCOTIABANK
2º	RODOLFO MARTINEZ	BANCOMEXT
3º	JORGE GONZALEZ	BANCOMER

SISTEMA DE COMPETENCIA: 8 COMPETIDORES, 12 JUEGOS ELIMINATORIOS, 4 FINALES

CATEGORÍA MASTER C

LUGAR	JUGADOR	INSTITUCIÓN
1º	MARTIN VIVANCO	BBVA BANCOMER
2º	MIGUEL A. MUEDANO	BANAMEX
3º	ANGEL MARTINEZ	SHCP

SISTEMA DE COMPETENCIA: 20 COMPETIDORES, 24 JUEGOS ELIMINATORIOS, 12 FINALES

JUGADORES DESTACADOS

NOMBRE	INSTITUCIÓN
IRENE MAGAÑA	BBVA BANCOMER
CAROLINA MENDOZA	BANCO AZTECA
ADAN PARRAS	BBVA BANCOMER
JACOBO GUZMAN	BANAMEX
MILTON GONZALEZ	BANXICO
LUIS DE LA VEGA	BANAMEX
JAVIER SILVESTRE	PROCESAR
ARTURO I. RAMIREZ	BANAMEX
ERICK CANSECO	BANCO AZTECA
MARTIN VIVANCO	BBVA BANCOMER
OSCAR ROBLEDO	SCOTIABANK
ENRIQUE MELGAREJO	NACIONAL FINANCIERA

SQUASH

JUGADORES QUE ASCIENDEN A LA CATEGORÍA SUPERIOR

DE LAS CATEGORÍAS B, C, D, E QUE PASAN A LA CATEGORÍA A

NOMBRE	INSTITUCIÓN
LUIS DE LA VEGA	BANAMEX
LUIS R. DAMIAN	BANORTE IXE
FEDERICO PEREZ	BANCO AZTECA
JAVIER SILVESTRE	PROCESAR
ISMAEL MONROY	BANXICO
JUAN S. NEBRADT	BANAMEX
ARTURO I. RAMIREZ	BANAMEX
MARIO A. LOPEZ	BANCO AZTECA
JAVIER RODRIGUEZ	BANCO AZTECA
ERICK CANSECO	BANCO AZTECA
IGNACIO PLANCARTE	BANCOMEXT
OMAR ELIZALDE	BANCOMEXT

DE LA CATEGORÍA "FEMENIL B" A "FEMENIL A"

NOMBRE	INSTITUCIÓN
CAROLINA MENDOZA	BANCO AZTECA

DE LA CATEGORIA "VARONIL AA" A "VARONIL 1ERA FUERZA"

NOMBRE	INSTITUCIÓN
JACOBO GUZMAN	BANAMEX
MAURICIO BRAUER	BANXICO

DE LA CATEGORIA "VARONIL A" A "VARONIL AA"

NOMBRE	INSTITUCIÓN
MILTON GONZALEZ	BANXICO
GUSTAVO VILLEDA	BBVA BANCOMER
JUAN KASA	SHF

SQUASH

SQUASH

INSTITUCIONES PARTICIPANTES

- ABC CAPITAL
- ABM
- AFORE XXI BANORTE
- BANAMEX
- BANCO AZTECA
- BANXICO
- BANCOMEXT
- BANJERCITO
- BANOBRAS
- BANORTE IXE
- BANSEFI
- BBVA BANCOMER
- CIBANCO
- CNBV
- CONSUBANCO
- FINANCIERA NACIONAL
- FONATUR
- HSBC
- INFONACOT
- INTERACCIONES
- INVEX
- METLIFE
- BANCA MIFEL
- MULTIVA
- NACIONAL FINANCIERA
- PROCESAR
- SAE
- SANTANDER
- SCOTIABANK
- SHCP
- SHF
- SURA
- UBS MEXICO
- VE POR MÁS

TENIS

COORDINADOR:

JOSÉ LUIS GONZÁLEZ GUERRERO

LUGAR / SEDE:

CENTRO DEPORTIVO COYOACÁN

INSTITUCIONES:	40
COMPETIDORES:	338
RAMA FEMENIL:	77
RAMA VARONIL:	261

TENIS

TENIS

MEDALLERO GENERAL

LUGAR	INSTITUCIÓN	ORO	PLATA	BRONCE	TOTAL
1º	BANAMEX	15	6	6	**27**
2º	BANCOMEXT	5	4	3	**12**
3º	SANTANDER	5	1	0	**6**
4º	BBVA BANCOMER	4	5	10	**19**
5º	HSBC	4	5	2	**11**
6º	GNP	3	2	6	**11**
7º	SCOTIABANK	2	2	1	**5**
8º	BANXICO	1	4	1	**6**
9º	CNBV	1	1	0	**2**
10º	BANCO MÓNEX	0	3	0	**3**
11º	NACIONAL FINANCIERA	0	1	7	**8**
12º	DEPORTIVO COYOACÁN	0	1	1	**2**
12º	MULTIVA	0	1	1	**2**
12º	SHCP	0	1	1	**2**
13º	CIBANCO	0	1	0	**1**
13º	CONDUSEF	0	1	0	**1**
13º	IPAB	0	1	0	**1**
TOTAL FINAL		**40**	**40**	**39**	**119**

RESULTADOS FEMENIL

LUGAR	INSTITUCIÓN	ORO	PLATA	BRONCE	TOTAL
1º	BANAMEX	6	3	2	**11**
2º	BANCOMEXT	4	2	0	**6**
3º	GNP	3	2	4	**9**
TOTAL FINAL		**13**	**7**	**6**	**26**

RESULTADOS VARONIL

LUGAR	INSTITUCIÓN	ORO	PLATA	BRONCE	TOTAL
1º	BANAMEX	9	3	4	**16**
2º	HSBC	4	3	1	**8**
3º	SANTANDER	4	1	0	**5**
TOTAL FINAL		**17**	**7**	**5**	**29**

TENIS

RESULTADOS GENERALES SINGLES

RAMA FEMENIL

CATEGORÍA A

LUGAR	JUGADOR	INSTITUCIÓN
1º	CARDENAS SANABRIA SANDRA	GNP
2º	LAJUD SALGADO KARIME	BBVA BANCOMER
3º	CHAVEZ DOMINGUEZ ALEJANDRA GABRIELA	BANAMEX

CATEGORÍA B

LUGAR	JUGADOR	INSTITUCIÓN
1º	FERIA CERVANTES ANA LAURA	GNP
2º	AZUARA ARCE MAYRA	BANAMEX
3º	DELGADO ANGELES TANIA FERNANDA	BBVA BANCOMER

***ASCIENDE A CATEGORIA FEMENIL " A " (FERIA CERVANTES ANA LAURA - GNP)**

CATEGORÍA B 35+

LUGAR	JUGADOR	INSTITUCIÓN
1º	TORILLO FALCON LAURA RAQUEL	BANAMEX
2º	URIBE MALDONADO RAQUEL BEATRIZ	BANAMEX
3º	NERI ZAVALA LUZ MARIA	HSBC

***ASCIENDE A CATEGORIA FEMENIL MAESTRAS - 1 35 + (TORILLO FALCON RAQUEL- BANAMEX)**

CATEGORÍA MAESTRAS 35+

LUGAR	JUGADOR	INSTITUCIÓN
1º	AZUARA ARCE ANA LAURA	BANAMEX
2º	LOREDO LEON ELVIA	BANCO MÓNEX
3º	VALDEZ BARRERA MARIA DEL CARMEN	BBVA BANCOMER

CATEGORÍA MAESTRAS 40+

LUGAR	JUGADOR	INSTITUCIÓN
1º	MALDONADO ROMAN VICTORIA	BANCOMEXT
2º	BENITEZ RUIZ MARIA GUADALUPE	GNP
3º	SANCHEZ ESTRADA BEATRIZ	GNP

TENIS

TENIS

CATEGORÍA MAESTRAS 45+

LUGAR	JUGADOR	INSTITUCIÓN
1º	STEVENSON CARRO ASTRID MARIELA	BANAMEX
2º	LOPEZ PESQUERA MARIA FELICITAS	CONDUSEF
3º	RUBALCAVA JIMENEZ MARCELA	BBVA BANCOMER

CATEGORÍA PLATA 55+

LUGAR	JUGADOR	INSTITUCIÓN
1º	TORRES RODRIGUEZ SILVIA	BANCOMEXT
2º	RODRIGUEZ PEÑA MARIA DEL ROSARIO	NACIONAL FINANCIERA
3º	SALAZAR SOLANO MARIA ISABEL	NACIONAL FINANCIERA

RAMA VARONIL

CATEGORÍA A

LUGAR	JUGADOR	INSTITUCIÓN
1º	ORDUÑA GUZMAN CHRISTIAN	HSBC
2º	OLVERA ZAMORA AMILCAR	HSBC
3º	RIZO CARRILLO RICARDO	BBVA BANCOMER

CATEGORÍA B

LUGAR	JUGADOR	INSTITUCIÓN
1º	ALVARADO MORENO PEDRO	BANAMEX
2º	GARCIA MORALES LUIS HERIBERTO	SCOTIABANK
3º	VARGAS JIMENEZ FERNANDO	SCOTIABANK

*** ASCIENDE A CATEGORIA VARONIL "A" (ALVARADO MORENO PEDRO - BANAMEX)**

CATEGORÍA JUNIOR A 35+

LUGAR	JUGADOR	INSTITUCIÓN
1º	HERNÁNDEZ AGUILAR ÁNGEL ELIUD	HSBC
2º	DE LA VEGA SOLORZANO ALEJANDRO	SANTANDER
3º	SALAZAR MEZA CESAR RENE	MULTIVA

TENIS

CATEGORÍA JUNIOR A 40+

LUGAR	JUGADOR	INSTITUCIÓN
1º	PLIEGO ESCOTO LUIS ARTURO	SANTANDER
2º	MELENDEZ AGUIRRE ISRAEL	DEPORTIVO COYOACÁN
3º	RODRIGUEZ MUÑIZ EMILIO	SHCP

CATEGORÍA JUNIOR B 35+

LUGAR	JUGADOR	INSTITUCIÓN
1º	PETROV NEGUEIRA IVAN	SANTANDER
2º	TOLEDO GARCIA CARLOS HAMID	BBVA BANCOMER
3º	ALVAREZ RIOS JAVIER	BANAMEX

CATEGORÍA JUNIOR B 35+

LUGAR	JUGADOR	INSTITUCIÓN
1º	PETROV NEGUEIRA IVAN	SANTANDER
2º	TOLEDO GARCIA CARLOS HAMID	BBVA BANCOMER
3º	ALVAREZ RIOS JAVIER	BANAMEX

***ASCIENDE A CATEGORIA VARONIL JUNIOR A 35 + (PETROV NEGUEIRA IVAN - SANTANDER)**

CATEGORÍA JUNIOR B 40+

LUGAR	JUGADOR	INSTITUCIÓN
1º	PEREGRINA BOTAS ROLANDO	BBVA BANCOMER
2º	RABAGO MORENO JORGE	IPAB
3º	ALBA GARRIDO JORGE RAFAEL	GNP

***ASCIENDE A CATEGORIA JUNIOR " A 40 + " (PEREGRINA BOTAS ROLANDO - BANCOMER)**

CATEGORÍA SENIOR 45+

LUGAR	JUGADOR	INSTITUCIÓN
1º	MAINELLA RICHARD LEE	SCOTIABANK
2º	DIAZ LEYVA GABRIEL NAPOLEON	CNBV
3º	RODRIGUEZ ARENAL JORGE ALBERTO	BANAMEX

TENIS

TENIS

CATEGORÍA MASTERS 1 50+

LUGAR	JUGADOR	INSTITUCIÓN
1º	GARCIA VALENCIA HECTOR	BANAMEX
2º	CASTILLO HERNANDEZ ALFREDO	BANAMEX
3º	HERNANDEZ VALENCIA GERMAN	BANCOMEXT

CATEGORÍA MASTERS 2 55+

LUGAR	JUGADOR	INSTITUCIÓN
1º	CORTES RODRIGUEZ JORGE	BANAMEX
2º	PINEDA REYES LUIS GERARDO	SHCP
3º	REYNOSO HERNANDEZ FRANCISCO JAVIER	BBVA BANCOMER

CATEGORÍA PLATA 60+

LUGAR	JUGADOR	INSTITUCIÓN
1º	VIVAR PAZ BOLIVAR GASPAR	HSBC
2º	CASAS SAAVEDRA TEODORO GABRIEL	BANXICO
3º	OLVERA ROMERO ENRIQUE	NACIONAL FINANCIERA

CATEGORÍA PLATA 65+

LUGAR	JUGADOR	INSTITUCIÓN
1º	CORTES OLIVERA JOSE ANTONIO	BANXICO
2º	HAUSER VEYTIA ARTURO ARMANDO	BBVA BANCOMER
3º	HERNANDEZ REYES MARIO ANDRES	BANXICO

TENIS

RESULTADOS GENERALES DOBLES

RAMA FEMENIL

CATEGORÍA A

LUGAR	JUGADORES		INSTITUCIÓN
1º	AZUARA ARCE ANA LAURA	CHAVEZ DOMINGUEZ ALEJANDRA GABRIELA	BANAMEX
2º	GONZALEZ ARIZA ADA IVETTE	NERI ZAVALA LUZ MARIA	HSBC
3º	CARDENAS SANABRIA SANDRA	SANCHEZ ESTRADA BEATRIZ	GNP

CATEGORÍA B

LUGAR	JUGADORES		INSTITUCIÓN
1º	FERIA CERVANTES ANA LAURA	VARGAS ARGOTA LUZ ELENA	GNP
2º	JUAREZ ZAMORA CAROLINA ZULAY	ACEVES BERMUDEZ ANA COVADONGA	BANCOMEXT
3º	MEINGUER GOMEZ JESSICA LIZBETH	DIAZ CAMPOS CLAUDIA ANGELICA	BBVA BANCOMER

CATEGORÍA MAESTRAS 40+

LUGAR	JUGADORES		INSTITUCIÓN
1º	TORRES RODRIGUEZ SILVIA	MALDONADO ROMAN VICTORIA	BANCOMEXT
2º	CHÁVEZ ALBA LETICIA	LUNA LUNA MARIA ELBA	GNP
3º	BENITEZ RUIZ MARIA GUADALUPE	SANCHEZ MORALES ELVIRA GUADALUPE	GNP

RAMA VARONIL

CATEGORÍA A

LUGAR	JUGADORES		INSTITUCIÓN
1º	RIZO CARRILLO RICARDO	ORTIZ GARCIA DANIEL	BBVA BANCOMER
2º	BARRIOS PAREDES JORGE	ORDUÑA GUZMAN CHRISTIAN	HSBC

CATEGORÍA B

LUGAR	JUGADORES		INSTITUCIÓN
1º	ALVARADO MORENO PEDRO	VALENZUELA LOPEZ CESAR ARMANDO	BANAMEX
2º	HERNANDEZ ZAMORA RAUL	GORDILLO ARIAS JORGE ARTURO	CIBANCO
3º	NOVAL DURAN GABINO GERARDO	MACIAS APARICIO ERIC	BANAMEX

TENIS

TENIS

CATEGORÍA JUNIOR A 35+

LUGAR	JUGADORES		INSTITUCIÓN
1º	PLIEGO ESCOTO LUIS ARTURO	DE GARAY CASTRO JORGE MAURICIO	SANTANDER
2º	AGUILAR OSNAYA JOSE LUIS	SALAZAR MEZA CESAR RENE	MULTIVA
3º	ROJAS TINOCO EFRAIN	HUERTA MARIN ARMANDO	BBVA BANCOMER

CATEGORÍA JUNIOR A 40+

LUGAR	JUGADORES		INSTITUCIÓN
1º	DIAZ LEYVA GABRIEL NAPOLEON	GUTIERREZ VALLE ALFREDO	CNBV
2º	VALLE BOJALIL CARLOS ENRIQUE	GARCIA AGUADO LUCIO RICARDO	BBVA BANCOMER
3º	HERNANDEZ ESTRADA LUIS ANTONIO	MELENDEZ AGUIRRE ISRAEL	DEPORTIVO COYOACÁN

CATEGORÍA JUNIOR B 35+

LUGAR	JUGADORES		INSTITUCIÓN
1º	MACIAS BRAVO CACHO	ALVAREZ RIOS JAVIER	BANAMEX
2º	AMAYA OJEDA JAVIER	PARKER MARTÍNEZ JESÚS	BANXICO
3º	ROJAS RAMIREZ JUAN CARLOS	LOPEZ PEREZ GUSTAVO ROGELIO	BBVA BANCOMER

CATEGORÍA JUNIOR B 40+

LUGAR	JUGADORES		INSTITUCIÓN
1º	BRUNO JORGE LUIS	GIL LARIOS JOSE	BANAMEX
2º	GABRIEL SILICEO	MAURICIO RAMOS	SCOTIABANK
3º	IBARRA ASCENCIO RODOLFO	HERNÁNDEZ CORONA CARLOS EDUARDO	HSBC

CATEGORÍA SENIOR B 45+

LUGAR	JUGADORES		INSTITUCIÓN
1º	MAINELLA RICHARD LEE	MARGAIN PITMAN ENRIQUE	BANAMEX
2º	MARQUEZ GALICIA JUAN ALFREDO	RODRIGUEZ ARENAL JORGE ALBERTO	SCOTIABANK
3º	IRACHETA CABAL MAURICIO	BALBOA TERRAZAS JOAQUIN	HSBC

CATEGORÍA MASTERS 1 50+

LUGAR	JUGADORES		INSTITUCIÓN
1º	GARCIA VALENCIA HECTOR	CORTES RODRIGUEZ JORGE	BANAMEX
2º	BRIONES VELASCO JOSE IGNACIO	VELOZ CANALES RUBEN	BANXICO
3º	MORENO CAHUE SERGIO	HERNANDEZ VALENCIA GERMAN	BANCOMEXT

TENIS

CATEGORÍA MASTERS 2 55+

LUGAR	JUGADORES		INSTITUCIÓN
1º	REYNA LÓPEZ RUBÉN OCTAVIO	VIVAR PAZ BOLIVAR GASPAR	HSBC
2º	MORENO VAZQUEZ MIGUEL	CASAS SAAVEDRA TEODORO GABRIEL	BANXICO
3º	GONZALEZ RUBI RICARDO RAFAEL	HAUSER VEYTIA ARTURO ARMANDO	BANCOMEXT

RESULTADOS GENERALES MIXTOS

CATEGORÍA A

LUGAR	JUGADORES		INSTITUCIÓN
1º	LAJUD SALGADO KARIME	RIZO CARRILLO RICARDO	BBVA BANCOMER
2º	GONZALEZ ARIZA ADA IVETTE	ORDUÑA GUZMAN CHRISTIAN	HSBC
3º	CHAVEZ DOMINGUEZ ALEJANDRA GABRIELA	MARQUEZ GALICIA JUAN ALFREDO	BANAMEX

CATEGORÍA B

LUGAR	JUGADORES		INSTITUCIÓN
1º	GARCIA ROJAS BRENDA	DALEFFE AIRES RODRIGO	SANTANDER
2º	GARCIA OCAMPO ISABEL	NOVAL DURAN GABINO GERARDO	BANAMEX
3º	FERIA CERVANTES ANA LAURA	ALBA GARRIDO JORGE RAFAEL	GNP

CATEGORÍA 35+

LUGAR	JUGADORES		INSTITUCIÓN
1º	AZUARA ARCE ANA LAURA	GARCIA VALENCIA HECTOR	BANAMEX
2º	LOREDO LEON ELVIA	HERNANDEZ BAZALDUA MIGUEL ROGELIO	BANCO MÓNEX
3º	NAVA DIAZ LAURA EUGENIA	ROJAS TINOCO EFRAIN	BBVA BANCOMER

CATEGORÍA 45+

LUGAR	JUGADORES		INSTITUCIÓN
1º	MALDONADO ROMAN VICTORIA	HERNANDEZ VALENCIA GERMAN	BANCOMEXT
2º	VALDEZ BARRERA MARIA DEL CARMEN	SALAZAR JIMENEZ JOSE MANUEL	BBVA BANCOMER
3º	SALAZAR SOLANO MARIA ISABEL	IRACHETA CABAL MAURICIO	NACIONAL FINANCIERA

CATEGORÍA 55+

LUGAR	JUGADORES		INSTITUCIÓN
1º	GONZALEZ BURGOS MARTHA ELVA	CORTES RODRIGUEZ JORGE	BANAMEX
2º	TORRES RODRIGUEZ SILVIA	HAUSER VEYTIA ARTURO ARMANDO	BANCOMEXT
3º	RODRIGUEZ PEÑA MARIA DEL ROSARIO	MARQUEZ BALTAZAR GILBERTO	NACIONAL FINANCIERA

TENIS

TENIS

JUGADORES DESTACADOS	
JUGADORES	**INSTITUCIÓN**
RIZO CARRILLO RICARDO	BBVA BANCOMER
PLIEGO ESCOTO LUIS ARTURO	SANTANDER
MAINELLA RICHARD LEE	SCOTIABANK
GARCIA VALENCIA HECTOR	BANAMEX
CORTES RODRIGUEZ JORGE	BANAMEX
VIVAR PAZ BOLIVAR GASPAR	HSBC
ALVARADO MORENO PEDRO	BANAMEX
AZUARA ARCE ANA LAURA	BANAMEX
MALDONADO ROMAN VICTORIA	BANCOMEXT
TORRES RODRIGUEZ SILVIA	BANCOMEXT
FERIA CERVANTES ANA LAURA	GNP
HAUSER VEYTIA ARTURO ARMANDO	BANCOMEXT

***SE ENTREGÓ FISTOL A CADA UNO DE ELLOS.**

ARBITROS EN SEDE

EDUARDO GONZALEZ	ALFREDO CLAUDIO

JUECES DE SILLA

JUAN RANGEL	MIGUEL MARTINEZ
JOSIMAR PAEZ	OSCAR RIVERA
CESAR A. GARCIA	CESAR RUIZ
FERNANDO SANCHEZ	CESAR FERRER
WILLIAMS SANTOS	DAVID ALBA
ISELA GUERRERO	

TENIS

INSTITUCIONES PARTICIPANTES

- ABC CAPITAL
- ABM
- BANAMEX
- BANCA MIFEL
- BANCO AZTECA
- BANCO DE MÉXICO
- BANCO MONEX
- BANCO VE POR MAS
- BANCOMEXT
- BANCOPPEL
- BANJERCITO
- BANK OF AMÉRICA
- BANOBRAS
- BANORTE IXE
- BANSEFI
- BBVA BANCOMER
- CI BANCO
- CNBV
- CONDUSEF
- DEPORTIVO COYOACAN
- DEUTSCHE BANK
- FINANCIERA NACIONAL
- FONATUR
- GNP
- HSBC
- INFONACOT
- INTERACCIONES
- INTERCAM
- INVEX
- IPAB
- METLIFE
- MULTIVA
- NACIONAL FINANCIERA
- SAE
- SANTANDER
- SCOTIABANK
- SHCP
- SHF
- SURA
- UBS

TENIS DE MESA

COORDINADOR:

CARLOS ITURBE HELGUERAS

LUGAR / SEDE:

CENTRO DEPORTIVO COYOACÁN

INSTITUCIONES:	14
COMPETIDORES:	92
RAMA FEMENIL:	26
RAMA VARONIL:	66

TENIS DE MESA

TENIS DE MESA

MEDALLERO GENERAL

LUGAR	INSTITUCIÓN	ORO	PLATA	BRONCE	TOTAL
1º	SHF	6	3	1	**10**
2º	BBVA BANCOMER	5	3	4	**12**
3º	SCOTIABANK	3	3	3	**9**
4º	BANCO AZTECA	2	2	4	**8**
5º	NACIONAL FINANCIERA	1	2	0	**3**
6º	BANXICO	0	3	3	**6**
7º	CECOBAN	0	1	0	**1**
8º	BANAMEX	0	0	1	**1**
9º	HSBC	0	0	1	**1**
	TOTAL FINAL	**17**	**17**	**17**	**51**

RESULTADOS FEMENIL

1º	BBVA BANCOMER
2º	SCOTIABANK
3º	SHF

RESULTADOS VARONIL

1º	SHF
2º	BBVA BANCOMER
3º	SCOTIABANK

TENIS DE MESA

RESULTADOS GENERALES INDIVIDUALES

CATEGORÍA A FEMENIL

LUGAR	JUGADOR	INSTITUCIÓN
1º	Linda Blando	BBVA BANCOMER
2º	Aida Ramírez	SHF
3º	Noemí Magaña	BBVA BANCOMER

CATEGORÍA B FEMENIL

LUGAR	JUGADOR	INSTITUCIÓN
1º	Susana González	BANCO AZTECA
2º	Lorena Marquez	NACIONAL FINANCIERA
3º	Marisela García	BANCO AZTECA

CATEGORÍA A VARONIL

LUGAR	JUGADOR	INSTITUCIÓN
1º	Salvador Zavala	SHF
2º	Miguel Ferrer	CECOBAN
3º	German Yáñez	BANXICO

CATEGORÍA B VARONIL

LUGAR	JUGADOR	INSTITUCIÓN
1º	Eduardo Castro	SCOTIABANK
2º	Horacio Martin del Campo	BBVA BANCOMER
3º	Ignacio Quintanar	SCOTIABANK

CATEGORÍA C VARONIL

LUGAR	JUGADOR	INSTITUCIÓN
1º	Horacio Juarez	NACIONAL FINANCIERA
2º	Cesar Vidal	BANCO AZTECA
3º	Aarón Hernández	SCOTIABANK

CATEGORÍA JUNIOR VARONIL

LUGAR	JUGADOR	INSTITUCIÓN
1º	Rafael García	BBVA BANCOMER
2º	Carlos Domínguez	BANXICO
3º	Sergio Reyes	HSBC

CATEGORÍA SENIOR VARONIL

LUGAR	JUGADOR	INSTITUCIÓN
1º	Alberto Dávila	SHF
2º	Gregorio Ramírez	BANXICO
3º	Gerardo Navarro	BANAMEX

TENIS DE MESA

RESULTADOS GENERALES DOBLES

CATEGORÍA A FEMENIL

LUGAR	JUGADORES		INSTITUCIÓN
1º	Noemí Magaña	Linda Blando	BBVA BANCOMER
2º	Aida Ramírez	Margarita Salmerón	SHF
3º	Ma. Elena Escalante	Karina Benítez	BANCO AZTECA

CATEGORÍA B FEMENIL

LUGAR	JUGADORES		INSTITUCIÓN
1º	Susana González	Marisela García	BANCO AZTECA
2º	Rocio Santana	Hilda Alarcón	SCOTIABANK
3º	Laura Borja	Karen Castillo	BANXICO

CATEGORÍA A VARONIL

LUGAR	JUGADORES		INSTITUCIÓN
1º	Salvador Zavala	Alberto Dávila	SHF
2º	Germán Yáñez	Gregorio Ramírez	BANXICO
3º	Miguel A. Salguero	Rafael García	BBVA BANCOMER

CATEGORÍA B VARONIL

LUGAR	JUGADORES		INSTITUCIÓN
1º	Raúl Castro	Ignacio Quintanar	SCOTIABANK
2º	Ramón Arroyo	Horacio Martín del Campo	BBVA BANCOMER
3º	Abel Lima	Andrés Gutiérrez	BANCO AZTECA

CATEGORÍA C VARONIL

LUGAR	JUGADORES		INSTITUCIÓN
1º	Oscar Arguelles	Roberto Reynoso	SHF
2º	Aaron Hernández	Dario Ramírez	SCOTIABANK
3º	Omar Moreno	Sergio del Castillo	BBVA BANCOMER

CATEGORÍA SENIOR VARONIL

LUGAR	JUGADORES		INSTITUCIÓN
1º	Miguel Santibáñez	Roberto Rojo	BBVA BANCOMER
2º	Luis Cervantes	Missael Vidal	BANCO AZTECA
3º	Ricardo León	Gregorio Ramírez	BANXICO

TENIS DE MESA

RESULTADOS GENERALES MIXTOS

CATEGORÍA A

LUGAR	JUGADORES		INSTITUCIÓN
1º	Salvador Zavala	Aida Ramírez	SHF
2º	Alberto Dávila	Margarita Salmerón	SHF
3º	Miguel A. Salguero	Linda Blando	BBVA BANCOMER

CATEGORÍA B

LUGAR	JUGADORES		INSTITUCIÓN
1º	Aarón Hernández	Rocio Santana	SCOTIABANK
2º	Horacio Juárez	Lorena Márquez	NACIONAL FINANCIERA
3º	Cesar Vidal	Susana González	BANCO AZTECA

JUGADORES DESTACADOS

JUGADOR	CATEGORÍA	INSTITUCIÓN
Linda Blando	“A” Femenil	BBVA BANCOMER
Salvador Zavala	“A” Varonil	SHF
Eduardo Castro	“B” Varonil	SCOTIABANK
Horacio Juárez	“C” Varonil	NACIONAL FINANCIERA
Rafael García	“Junior” Varonil	BANCOMER
Alberto Dávila	“Senior” Varonil	SHF

TENIS DE MESA

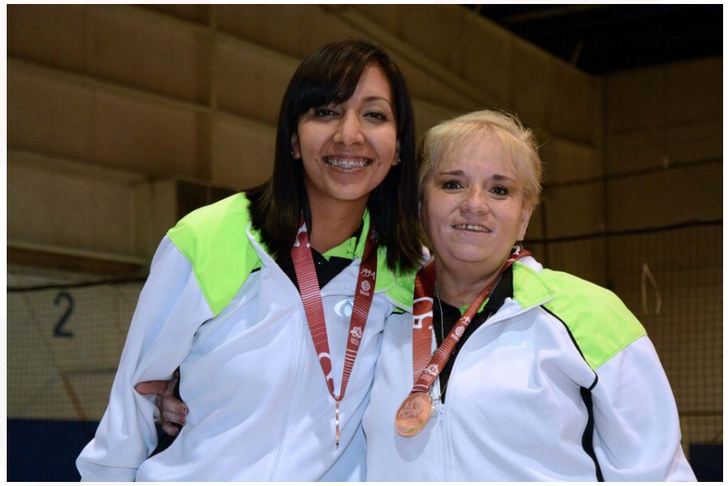

TENIS DE MESA

TENIS DE MESA

INSTITUCIONES PARTICIPANTES

- BANAMEX
- BANCO AZTECA
- BANCO DE MÉXICO
- BBVA BANCOMER
- CECOBAN
- DEUTSCHE BANK
- FINCOMÚN
- HSBC
- INTERACCIONES
- METLIFE
- NACIONAL FINANCIERA
- SCOTIABANK
- SHF

TOCHO BANDERA

COORDINADOR:

MANUEL CEJA DE LA ROSA

LUGAR / SEDE:

DEPORTIVO VELÓDROMO

ESTADIO LÁTIGO GERNER

INSTITUCIONES:	26
COMPETIDORES:	591
RAMA FEMENIL:	176
RAMA VARONIL:	415

TOCHO BANDERA

TOCHO BANDERA

MEDALLERO GENERAL

LUGAR	INSTITUCIÓN	ORO	PLATA	BRONCE	TOTAL
1º	BBVA BANCOMER	3	0	1	**4**
2º	BANAMEX	1	0	1	**2**
3º	BANORTE IXE	1	0	0	**1**
4º	BANCO AZTECA	0	1	0	**1**
4º	BANXICO	0	1	0	**1**
4º	CNBV	0	1	0	**1**
4º	INTERACCIONES	0	1	0	**1**
4º	INTERCAM	0	1	0	**1**
5º	BANCOPPEL	0	0	1	**1**
5º	HSBC	0	0	1	**1**
5º	NACIONAL FINANCIERA	0	0	1	**1**
	TOTAL FINAL	**5**	**5**	**5**	**15**

RAMA FEMENIL

PREMIACIÓN

FEMENIL PREMIER

LUGAR	INSTITUCIÓN
1º	BANAMEX
2º	BANCO AZTECA
3º	BBVA BANCOMER

FEMENIL A

LUGAR	INSTITUCIÓN
1º	BANORTE IXE
2º	CNBV
3º	HSBC

TABLA DE POSICIONES

FEMENIL PREMIER

LUGAR	INSTITUCIÓN
1º	BBVA BANCOMER
2º	BANCO AZTECA
3º	BANXICO
4º	BANAMEX
5º	AFORE XXI BANORTE
6º	SHF
7º	BANSEFI
8º	NACIONAL FINANCIERA

FEMENIL A

LUGAR	INSTITUCIÓN
1º	CNBV
2º	BANORTE IXE
3º	HSBC
4º	CONSUBANCO
5º	SCOTIABANK
6º	SHCP
7º	MULTIVA

SISTEMA DE COMPETENCIA: Un solo grupo, juegan Round Robin, califican los primeros 4 de cada grupo, jugarán semifinales de la siguiente manera 1 vs 4 y 2 vs 3.

TOCHO BANDERA

JUGADORAS DESTACADAS

FEMENIL PREMIER

JUGADORAS	INSTITUCIÓN	ESTADÍSTICAS
Liliana Ramírez Ferrusquia	BANXICO	15 Touchdowns
Marely Guadalupe Marín Alemán	BANAMEX	17 Pases de Touchdown
Dennice Aranda López	SHF	12 Sacks
Liliana Ramírez Ferrusquia	BANXICO	11 Intercepciones

FEMENIL A

JUGADORAS	INSTITUCIÓN	ESTADÍSTICAS
Xanthia Yael García Santos	CNBV	31 Touchdowns
Raquel Ivonne Colín Rodríguez	CNBV	25 Pases de Touchdown
Rubi Del Valle Castellanos	CONSUBANCO	11 Sacks
Tania Yazmin Franco Gómez	BANORTE IXE	11 Sacks
Xanthia Yael García Santos	CNBV	10 Intercepciones

RAMA VARONIL

PREMIACIÓN

VARONIL PREMIER		VARONIL A		VARONIL B	
LUGAR	INSTITUCIÓN	LUGAR	INSTITUCIÓN	LUGAR	INSTITUCIÓN
1º	BBVA BANCOMER	1º	BANORTE IXE	1º	BBVA BANCOMER
2º	BANXICO	2º	INTERCAM	2º	INTERACCIONES
3º	BANAMEX	3º	NACIONAL FINANCIERA	3º	BANCOPPEL

TABLA DE POSICIONES

VARONIL PREMIER

GRUPO A		GRUPO B	
LUGAR	INSTITUCIÓN	LUGAR	INSTITUCIÓN
1º	BBVA BANCOMER	1º	BANXICO
2º	UBS	2º	BANAMEX
3º	BANCO AZTECA	3º	BANORTE IXE
4º	HSBC	4º	SCOTIABANK
5º	INTERACCIONES	5º	MULTIVA

SISTEMA DE COMPETENCIA: Dos grupos, juegan Round Robin y 2 juegos intergrupos, califican los primeros 2 de cada grupo, jugaran semifinales de la siguiente manera 1A vs 2B y 1B vs 2A.

TOCHO BANDERA

TOCHO BANDERA

VARONIL A

GRUPO A		GRUPO B	
LUGAR	**INSTITUCIÓN**	**LUGAR**	**INSTITUCIÓN**
1º	CIBANCO	**1º**	INTERCAM
2º	NACIONAL FINANCIERA	**2º**	BBVA BANCOMER
3º	CNBV	**3º**	BANORTE IXE
4º	CONDUSEF	**4º**	SHCP
5º	AFORE XXI BANORTE	**5º**	SHF

SISTEMA DE COMPETENCIA: Dos grupos, juegan Round Robin y 2 juegos intergrupos, califican los primeros 2 de cada grupo, jugaran semifinales de la siguiente manera 1A vs 2B y 1B vs 2A.

VARONIL B

GRUPO A		GRUPO B	
LUGAR	**INSTITUCIÓN**	**LUGAR**	**INSTITUCIÓN**
1º	HSBC	**1º**	BANCOPPEL
2º	INTERACCIONES	**2º**	BBVA BANCOMER
3º	BANXICO	**3º**	BANCO AZTECA
4º	GRUPO FINMART	**4º**	BANKAOOL
5º	METLIFE	**5º**	IPAB
6º	CONSUBANCO	**6º**	ABC CAPITAL

SISTEMA DE COMPETENCIA: Dos grupos, juegan Round Robin y 2 juegos intergrupos, califican los primeros 2 de cada grupo, jugaran semifinales de la siguiente manera 1A vs 2B y 1B vs 2A.

JUGADORES DESTACADOS

VARONIL PREMIER

JUGADORAS	INSTITUCIÓN	ESTADÍSTICAS
José Alberto Flores Rodríguez	BBVA BANCOMER	15 Touchdowns
Ricardo Ferat Vergara	UBS	20 Pases de Touchdown
Erick Flores Baldamis	BANAMEX	7 Sacks
José Alberto Flores Rodríguez	BBVA BANCOMER	13 Intercepciones

TOCHO BANDERA

TOCHO BANDERA

VARONIL A		
JUGADORAS	**INSTITUCIÓN**	**ESTADÍSTICAS**
Eduardo Ramírez Reyes	CNBV	9 Touchdowns
Luis Pérez Bonilla	CIBANCO	15 Pases de Touchdown
Erik Enrique Santibañez Silva	CIBANCO	7 Sacks
José Antonio Velazquez Maside	CIBANCO	7 Sacks
Víctor Fernando Chávez Sánchez	SHCP	7 Sacks
Luis Manuel Higelin Espinoza	CONDUSEF	8 Intercepciones

VARONIL B		
JUGADORAS	**INSTITUCIÓN**	**ESTADÍSTICAS**
Alejandro Gutiérrez García	BANCOPPEL	15 Touchdowns
Rodrigo Mendoza Piedrabuena	BANCOPPEL	35 Pases de Touchdown
Ernesto Pérez Ríos	BBVA BANCOMER	10 Sacks
Alejandro Gutiérrez García	BANCOPPEL	13 Intercepciones

TOCHO BANDERA

TOCHO BANDERA

INSTITUCIONES PARTICIPANTES

- ABC CAPITAL
- AFORE XXI BANORTE
- BANAMEX
- BANCO AZTECA
- BANCOPPEL
- BANKAOOL
- BANORTE IXE
- BANCO DE MÉXICO
- BANSEFI
- BBVA BANCOMER
- CIBANCO
- CNBV
- CONDUSEF
- CONSUBANCO
- GRUPO FINMART
- HSBC
- INTERACCIONES
- INTERCAM
- IPAB
- METLIFE
- MULTIVA
- NACIONAL FINANCIERA
- SCOTIABANK
- SHCP
- SHF
- UBS

TRIATLÓN

COORDINADOR:

OSCAR MIRAMONTES

LUGAR / SEDE:

LAS ESTACAS (MORELOS)

INSTITUCIONES:	32
COMPETIDORES:	223
RAMA FEMENIL:	58
RAMA VARONIL:	165

TRIATLÓN

TRIATLÓN

MEDALLERO GENERAL

LUGAR	INSTITUCIÓN	ORO	PLATA	BRONCE	TOTAL
1º	BBVA BANCOMER	8	1	6	15
2º	BANCO AZTECA	3	2	1	6
3º	HSBC	1	2	2	5
4º	BANAMEX	1	1	0	2
5º	BANK OF AMERICA	1	0	0	1
5º	PROFUTURO	1	0	0	1
6º	SCOTIABANK	0	2	1	3
7º	INTERACCIONES	0	1	1	2
8º	BANCOMEXT	0	1	0	1
8º	CIBANCO	0	1	0	1
8º	INFONACOT	0	1	0	1
8º	NACIONAL FINANCIERA	0	1	0	1
8º	SAT	0	1	0	1
9º	INVEX	0	0	1	1
9º	SHCP	0	0	1	1
	TOTAL FINAL	15	14	13	42

MEDALLERO FEMENIL

LUGAR	INSTITUCIÓN	ORO	PLATA	BRONCE	TOTAL
1º	BBVA BANCOMER	3	0	1	4
2º	BANCO AZTECA	2	2	0	4
3º	BANAMEX	1	0	0	1
	TOTAL FINAL	6	2	1	9

MEDALLERO VARONIL

LUGAR	INSTITUCIÓN	ORO	PLATA	BRONCE	TOTAL
1º	BBVA BANCOMER	4	1	4	9
2º	HSBC	1	2	0	3
3º	BANCO AZTECA	1	0	1	2
	TOTAL FINAL	6	3	5	14

TRIATLÓN

PREMIACIÓN

RAMA FEMENIL

SPRINT P FEMENIL 18 A 29 AÑOS

LUGAR	NÚMERO	NOMBRE	INSTITUCIÓN	NATACIÓN	T1	TIEMPO CICLISMO	T2	CARRERA	TIEMPO OFICIAL
1º	172	CAMPUZANO PORRAZ VERONICA	BBVA BANCOMER	00:12:49	00:01:07	00:38:39	00:01:32	00:26:21	01:20:31
2º	173	DIMINGUEZ AMAYA ALICIA ITZEL	SCOTIABANK	00:12:58	00:01:00	00:46:41	00:01:24	00:28:06	01:30:11
3º	174	MONTAÑO REYES LAURA ELVIA	BBVA BANCOMER	00:13:10	00:01:04	00:45:02	00:01:06	00:33:51	01:34:15

SPRINT Q FEMENIL 30 A 34 AÑOS

LUGAR	NÚMERO	NOMBRE	INSTITUCIÓN	NATACIÓN	T1	TIEMPO CICLISMO	T2	CARRERA	TIEMPO OFICIAL
1º	189	PALACIOS DIAZ NATHALIE	BANCO AZTECA	00:13:59	00:01:04	00:41:52	00:01:29	00:25:29	01:23:56
2º	194	TORRES BENITEZ KARLA JANET	INTERACCIONES	00:13:59	00:01:05	00:41:51	00:01:23	00:26:03	01:24:23
3º	180	CANACHO TRUJILLO ALMA STEPHANY	BBVA BANCOMER	00:10:36	00:01:04	00:45:10	00:01:30	00:31:05	01:29:26

SPRINT R FEMENIL 35 A 39 AÑOS

LUGAR	NÚMERO	NOMBRE	INSTITUCIÓN	NATACIÓN	T1	TIEMPO CICLISMO	T2	CARRERA	TIEMPO OFICIAL
1º	198	CORNEJO ESCANDON MONICA ELIZABETH	BANCO AZTECA	00:12:22	00:01:01	00:37:59	00:01:08	00:22:23	01:14:55
2º	210	TORRES GARCIA JULIETA GUADALUPE	BANCO AZTECA	00:14:27	00:01:11	00:41:12	00:01:31	00:27:33	01:25:55
3º	199	DEL PORTILLO LOPEZ FABIOLA	HSBC	00:15:06	00:00:58	00:42:39	00:01:30	00:28:11	01:28:28

SPRINT S FEMENIL 40 A 44 AÑOS

LUGAR	NÚMERO	NOMBRE	INSTITUCIÓN	NATACIÓN	T1	TIEMPO CICLISMO	T2	CARRERA	TIEMPO OFICIAL
1º	212	CAMARGO ESPINOZA TANIA	BBVA BANCOMER	00:13:33	00:01:16	00:42:12	00:01:26	00:30:59	01:29:28
2º	217	VAZQUEZ CERRILLO ERIKA	SCOTIABANK	00:17:27	00:01:31	00:41:24	00:01:23	00:27:52	01:29:38
3º	216	VALDES POSADA KARLA MARCELA	HSBC	00:16:11	00:01:15	00:43:04	00:01:24	00:27:42	01:29:39

SPRINT T FEMENIL 45 A 49 AÑOS

LUGAR	NÚMERO	NOMBRE	INSTITUCIÓN	NATACIÓN	T1	TIEMPO CICLISMO	T2	CARRERA	TIEMPO OFICIAL
1º	219	FAJARDO VALDIVIA MARIA DEL ROSARIO	BBVA BANCOMER	00:11:35	00:00:54	00:44:31	00:01:25	00:26:20	01:24:48
2º	223	ROLLAND LOMBRERA LIZETTE MARIE	BANCO AZTECA	00:11:02	00:01:24	00:41:13	00:01:35	00:31:03	01:26:19
3º	220	GOMEZ RANGEL TERESA	SHCP	00:14:54	00:01:44	00:51:57	00:01:36	00:29:38	01:38:15

TRIATLÓN

TRIATLÓN

SPRINT U FEMENIL 50 A 54 AÑOS

LUGAR	NÚMERO	NOMBRE	INSTITUCIÓN	NATACIÓN	T1	TIEMPO CICLISMO	T2	CARRERA	TIEMPO OFICIAL
1º	225	BIONDO IRIARTE ROSANA	BANAMEX	00:15:03	00:01:22	00:44:00	00:01:32	00:32:32	01:34:30
2º	226	FLORES CABRERA MARIA DE LOURDES	NACIONAL FINANCIERA	0015:47	00:04:20	00:57:44	00:03:07	00:40:38	02:01:37

SPRINT V FEMENIL 55 AÑOS Y MAYORES

LUGAR	NÚMERO	NOMBRE	INSTITUCIÓN	NATACIÓN	T1	TIEMPO CICLISMO	T2	CARRERA	TIEMPO OFICIAL
1º	227	ORTIZ MARISCAL GLORIA GRACIELA	BBVA BANCOMER	00:14:24	00:01:25	00:49:55	00:00:00	00:41:52	01:47:37

RAMA VARONIL

SPRINT B VARONIL 18 A 24 AÑOS

LUGAR	NÚMERO	NOMBRE	INSTITUCIÓN	NATACIÓN	T1	TIEMPO CICLISMO	T2	CARRERA	TIEMPO OFICIAL
1º	7	FLORES JIMENEZ CARLOS RUBEN	PROFUTURO	00:14:05	00:00:54	00:36:29	00:01:13	00:21:34	01:14:18
2º	1	AGUILAR OSNAYA JOSE LUIS	CIBANCO	00:14:10	00:01:18	00:42:37	00:01:51	00:28:45	01:28:43
3º	18	JIMENEZ VALDES HAROLD	INTERACCIONES	00:16:41	00:02:16	00:44:28	00:01:11	00:30:39	01:35:17

SPRINT C VARONIL 25 A 29 AÑOS

LUGAR	NÚMERO	NOMBRE	INSTITUCIÓN	NATACIÓN	T1	TIEMPO CICLISMO	T2	CARRERA	TIEMPO OFICIAL
1º	24	NEGUELOUART RUEDA ERIC	BANK OF AMERICA	00:09:57	00:00:50	00:33:19	00:01:07	00:22:58	01:08:12
2º	9	GARCIA ACOSTA CESAR DAVID	BBVA BANCOMER	00:10:31	00:00:50	00:36:30	00:00:41	00:24:24	01:11:35
3º	14	GONZALEZ ZILLI HIRAM FRANCISCO	SCOTIABANK	00:12:41	00:00:45	00:36:36	00:01:09	00:21'49	01:13:02

SPRINT D VARONIL 30 A 34 AÑOS

LUGAR	NÚMERO	NOMBRE	INSTITUCIÓN	NATACIÓN	T1	TIEMPO CICLISMO	T2	CARRERA	TIEMPO OFICIAL
1º	56	MORALS ORTIZ HUGO ALBERTO	BBVA BANCOMER	00:11:32	00:00:46	00:36:07	00:01:07	00:20:44	01:10:19
2º	52	HUITRON NUÑEZ SAJID CHRISTIAN JOAQUIN	BANAMEX	00:10:00	00:00:53	00:37:41	00:01:08	00:21:36	01:11:20
3º	69	YAÑEZ DELGADO JUAN MANUEL	BBVA BANCOMER	00:11:42	00:00:57	00:35:49	00:01:13	00:22:57	01:12:40

TRIATLÓN

TRIATLÓN

SPRINT E VARONIL 35 A 39 AÑOS

LUGAR	NÚMERO	NOMBRE	INSTITUCIÓN	NATACIÓN	T1	TIEMPO CICLISMO	T2	CARRERA	TIEMPO OFICIAL
1º	72	ANAYA FERNANDEZ ALBOR JACOBO	BBVA BANCOMER	00:11:05	00:01:02	0037:27	00:01:39	00:21:10	01:12:26
2º	87	SALDAÑA MARTINEZ FRANCISCO JAVIER	SAT	00:10:54	00:00:49	00:37:12	00:01:08	00:22:22	01:12:28
3º	76	GENEL VARGAS JOSE LUIS	INVEX	00:11:07	00:01:20	00:36:49	00:00:50	00:22:38	01:12:45

SPRINT F VARONIL 40 A 44 AÑOS

LUGAR	NÚMERO	NOMBRE	INSTITUCIÓN	NATACIÓN	T1	TIEMPO CICLISMO	T2	CARRERA	TIEMPO OFICIAL
1º	104	MORENO MALDONADO MARIO ALBERTO	HSBC	00:11:41	00:00:46	00:34:57	00:00:51	00:22:20	01:10:36
2º	98	FLORES D. FELIPE RAUL	HSBC	00:11:37	00:00:49	00:35:04	00:01:12	00:22:37	01:11:21
3º	94	CAMPOS NIETO EFRAIN ANTONIO	BANCO AZTECA	00:10:45	00:01:02	00:36:21	00:00:58	00:22:18	01:11:26

SPRINT G VARONIL 45 A 49 AÑOS

LUGAR	NÚMERO	NOMBRE	INSTITUCIÓN	NATACIÓN	T1	TIEMPO CICLISMO	T2	CARRERA	TIEMPO OFICIAL
1º	132	MEDINA GARCIA ENRIQUE	BBVA BANCOMER	00:10:47	00:00:53	00:37:52	00:01:18	00:25:15	01:16:06
2º	133	OROZCO WATERS JUAN ALFONSO	HSBC	00:13:30	00:01:07	00:38:15	00:01:20	00:23:32	01:17:46
3º	122	CARRERA RIVA PALACIO HECTOR JAVIER	BBVA BANCOMER	00:12:36	00:00:56	00:37:20	00:01:25	00:26:32	01:18:50

SPRINT H VARONIL 50 A 54 AÑOS

LUGAR	NÚMERO	NOMBRE	INSTITUCIÓN	NATACIÓN	T1	TIEMPO CICLISMO	T2	CARRERA	TIEMPO OFICIAL
1º	147	COELLO ECHEGOYEN BENITO FRANCISCO	BANCO AZTECA	00:11:08	00:02:58	00:40:25	00:00:53	00:24:46	01:20:12
2º	158	SANCHEZ ZARATE MARTIN ROLANDO	INFONACOT	00:15:08	00:01:34	00:38:07	00:01:42	00:25:25	01:21:58
3º	149	GARCIA ORTEGA ABRAHAM DIONISIO	BBVA BANCOMER	00:12:08	00:01:56	00:42:38	00:01:35	00:23:49	01:22:07

SPRINT I VARONIL 55 AÑOS Y MAYORES

LUGAR	NÚMERO	NOMBRE	INSTITUCIÓN	NATACIÓN	T1	TIEMPO CICLISMO	T2	CARRERA	TIEMPO OFICIAL
1º	164	MARTINEZ MADRIGAL EDUARDO GUILLERMO	BBVA BANCOMER	00:17:08	00:01:11	00:40:48	00:01:12	00:29:03	01:29:24
2º	162	DELGADO JARA DAVID	BANCOMEXT	00:15:51	00:02:03	00:46:52	00:02:09	00:37:40	01:44:37
3º	160	CALDERON LOPEZ JOSE ANTONIO	BBVA BANCOMER	00:26:01	00:01:28	00:44:07	00:01:53	00:31:15	01:44:46

TRIATLÓN

2
1
3

2
1
3

RECORD HOLDER
fenasib
NATHALIE

STAFF
AZTECA
189
210

TRIATLÓN

INSTITUCIONES PARTICIPANTES

- ABC CAPITAL
- ABM
- BANAMEX
- BANCO AZTECA
- BANCO MÓNEX
- BANCOMEXT
- BANK OF AMERICA
- BANKAOOL
- BANOBRAS
- BANORTE IXE
- BANSEFI
- BANXICO
- BBVA BANCOMER
- BANCO INMOBILIARIO MEXICANO
- CECOBAN
- CIBANCO
- COMPARTAMOS BANCO
- CONSUBANCO
- DEUTSCHE BANK
- FINANCIERA NACIONAL
- FONATUR
- HSBC
- INTERACCIONES
- INTERCAM
- METLIFE
- MULTIVA
- NACIONAL FINANCIERA
- PROCESAR
- SANTANDER
- SCOTIABANK
- SHCP
- SHF

VOLEIBOL

COORDINADOR:

RAMÓN SOTELO VILLALOBOS

LUGAR / SEDE:

CENTRO DEPORTIVO COYOACÁN

INSTITUCIONES:	29
COMPETIDORES:	653
RAMA FEMENIL:	333
RAMA VARONIL:	320

VOLEIBOL

VOLEIBOL

MEDALLERO GENERAL

LUGAR	INSTITUCIÓN	ORO	PLATA	BRONCE	TOTAL
1º	BANAMEX	1	1	1	3
2º	BANJERCITO	1	0	1	2
2º	SCOTIABANK	1	0	1	2
3º	AFORE XXI BANORTE	1	0	0	1
3º	CNBV	1	0	0	1
3º	HSBC	1	0	0	1
4º	INTERCAM	0	2	0	2
5º	BBVA BANCOMER	0	1	0	1
5º	GNP	0	1	0	1
5º	SAT	0	1	0	1
6º	BANORTE IX	0	0	1	1
6º	MULTIVA	0	0	1	1
6º	NACIONAL FINANCIERA	0	0	1	1
	TOTAL FINAL	**6**	**6**	**6**	**18**

RAMA FEMENIL

PREMIACIÓN

FEMENIL PREMIER		FEMENIL A		FEMENIL B	
LUGAR	INSTITUCIÓN	LUGAR	INSTITUCIÓN	LUGAR	INSTITUCIÓN
1º	BANAMEX	1º	HSBC	1º	AFORE XXI BANORTE
2º	INTERCAM	2º	GNP	2º	SAT
3º	BANJERCITO	3º	BANORTE IXE	3º	BANORTE IXE

VOLEIBOL

FEMENIL PREMIER	
TABLA DE POSICIONES	
LUGAR	**INSTITUCIÓN**
1º	BANAMEX
2º	INTERCAM
3º	BANJERCITO
4º	SANTANDER
5º	BBVA BANCOMER
6º	SHCP

SISTEMA DE COMPETENCIA: La fase Eliminatoria se jugó bajo el sistema de **Round Robin** (uno contra todos), en un solo grupo de competencia. Clasificaron a Semifinales los 4 primeros lugares del grupo. En la siguiente etapa de **Semifinales** se enfrentaron **1º vs. 4º y 2º vs. 3º**, de donde quedan definidas las Finales para jugarse como sigue: **Ganadores de las Semifinales por 1º y 2º lugar y Perdedores de estas 3º y 4º**. La fecha de inicio de la competencia fue el **sábado 25 de abril de 2015.**

JUGADORA DESTACADA: MARIBEL GARCÍA PAREDES (EQUIPO INTERCAM)

DESCIENDE A LA CATEGORIA "A" SHCP

FEMENIL A	
TABLA DE POSICIONES	
LUGAR	**INSTITUCIÓN**
1º	HSBC
2º	GNP
3º	SCOTIABANK
4º	BANXICO
5º	METLIFE
6º	CNBV
7º	BANOBRAS
8º	BANSEFI

SISTEMA DE COMPETENCIA: La fase Eliminatoria se jugó bajo el sistema de **Round Robin** (uno contra todos), en un solo grupo de competencia. Clasificaron a Semifinales los 4 primeros lugares del grupo. En la siguiente etapa de **Semifinales** se enfrentaron **1º vs. 4º y 2º vs. 3º**, de donde quedan definidas las Finales para jugarse como sigue: **Ganadores de las Semifinales por 1º y 2º lugar y Perdedores de estas 3º y 4º**. La fecha de inicio de la competencia fue el **sábado 25 de abril de 2015.**

JUGADORA DESTACADA: CLAUDIA IVETTE PALESTINA RODRÍGUEZ (EQUIPO SCOTIABANK)

ASCIENDE A LA CATEGORIA "PREMIER" HSBC

DESCIENDE A LA CATEGORIA "B" BANSEFI

VOLEIBOL

FEMENIL B	
TABLA DE POSICIONES	
LUGAR	**INSTITUCIÓN**
1º	AFORE XXI BANORTE
2º	SAT
3º	BANORTE IXE
4º	INFONACOT
5º	BANAMEX
6º	SHF
7º	BBVA BANCOMER
8º	BANCO AZTECA
9º	NACIONAL FINANCIERA
10º	CIBANCO
11º	INTERACCIONES
12º	CONDUSEF
13º	BANCO INMOBILIARIO MEXICANO
14º	CONSUBANCO

SISTEMA DE COMPETENCIA: La fase Eliminatoria se jugó bajo el sistema de **Round Robin** (uno contra todos), en dos grupos de competencia: el **Grupo "A" y el Grupo "B"**, ambos con 7 equipos. Clasificaron a la siguiente etapa los dos primeros lugares de cada grupo para jugar en Semifinales: **1º "A" vs. 2º "B" y 2º "A" vs. 1º "B".** De donde quedan definidas las Finales para jugarse como sigue: **Ganadores de las Semifinales por 1º y 2º lugar y Perdedores de estas 3º y 4º**. La fecha de inicio de la competencia fue el **sábado 25 de abril de 2015.**

JUGADORA DESTACADA: ANGELA VIANEY RAMÍREZ BARROSO (EQUIPO AFORE XXI BANORTE)

ASCIENDE A LA CATEGORIA "A" AFORE XXI BANORTE

RAMA VARONIL

PREMIACIÓN					
VARONIL PREMIER		**VARONIL A**		**VARONIL B**	
LUGAR	**INSTITUCIÓN**	**LUGAR**	**INSTITUCIÓN**	**LUGAR**	**INSTITUCIÓN**
1º	BANJERCITO	**1º**	SCOTIABANK	**1º**	CNBV
2º	BBVA BANCOMER	**2º**	BANAMEX	**2º**	INTERCAM
3º	BANAMEX	**3º**	MULTIVA	**3º**	NACIONAL FINANCIERA

VOLEIBOL

VARONIL PREMIER	
TABLA DE POSICIONES	
LUGAR	**INSTITUCIÓN**
1º	BANJERCITO
2º	BBVA BANCOMER
3º	BANAMEX
4º	SHCP
5º	GNP
6º	BANCO AZTECA
7º	HSBC

SISTEMA DE COMPETENCIA: La fase Eliminatoria se jugó bajo el sistema de **Round Robin** (uno contra todos), en un solo grupo de competencia. Clasificaron a Semifinales los 4 primeros lugares del grupo. En la siguiente etapa de **Semifinales** se enfrentaron **1º vs. 4º y 2º vs. 3º**, de donde quedan definidas las Finales para jugarse como sigue: **Ganadores de las Semifinales por 1º y 2º lugar y Perdedores de estas 3º y 4º**. La fecha de inicio de la competencia fue el **sábado 25 de abril de 2015.**

JUGADOR DESTACADO: FERNANDO ORTEGA MAZA (EQUIPO BANAMEX)

DESCIENDE A LA CATEGORIA "A" HSBC

VARONIL A	
TABLA DE POSICIONES	
LUGAR	**INSTITUCIÓN**
1º	SCOTIABANK
2º	BANAMEX
3º	MULTIVA
4º	BANXICO
5º	BANCO AZTECA
6º	BANSEFI
7º	BANOBRAS
8º	BBVA BANCOMER

SISTEMA DE COMPETENCIA: La fase Eliminatoria se jugó bajo el sistema de **Round Robin** (uno contra todos), en un solo grupo de competencia. Clasificaron a Semifinales los 4 primeros lugares del grupo. En la siguiente etapa de **Semifinales** se enfrentaron **1º vs. 4º y 2º vs. 3º**, de donde quedan definidas las Finales para jugarse como sigue: **Ganadores de las Semifinales por 1º y 2º lugar y Perdedores de estas 3º y 4º**. La fecha de inicio de la competencia fue el **sábado 25 de abril de 2015.**

JUGADOR DESTACADO: DANTE OMAR RUELAS MÁRQUEZ (EQUIPO MULTIVA)

ASCIENDE A LA CATEGORIA "PREMIER" SCOTIABANK

DESCIENDE A LA CATEGORIA "B" BBVA BANCOMER

VOLEIBOL

VARONIL B	
TABLA DE POSICIONES	
LUGAR	**INSTITUCIÓN**
1º	CNBV
2º	INTERCAM
3º	NACIONAL FINANCIERA
4º	BANK OF AMERICA
5º	METLIFE AFORE
6º	BBVA BANCOMER
7º	SHF
8º	CECOBAN
9º	INFONACOT
10º	HSBC
11º	BANCO AZTECA
12º	CIBANCO
13º	CONDUSEF

SISTEMA DE COMPETENCIA: La fase Eliminatoria se jugó bajo el sistema de **Round Robin** (uno contra todos), en dos grupos de competencia: el **Grupo "A" y el Grupo "B"**, ambos con 7 y 6 equipos respectivamente. Clasificaron a la siguiente etapa los dos primeros lugares de cada grupo para jugar en Semifinales: **1º "A" vs. 2º "B" y 2º "A" vs. 1º "B".** De donde quedan definidas las Finales para jugarse como sigue: **Ganadores de las Semifinales por 1º y 2º lugar y Perdedores de estas 3º y 4º**. La fecha de inicio de la competencia fue el **sábado 25 de abril de 2015.**

JUGADOR DESTACADO: EDUARDO PEREDA MACEDO (EQUIPO INTERCAM)

ASCIENDE A LA CATEGORIA "A" CNBV

JUGADORES DESTACADOS		
JUGADORES	**INSTITUCIÓN**	**CATEGORÍA**
ANGELA VIANEY RAMÍREZ BARROSO	AFORE XXI BANORTE	FEMENIL B
EDUARDO PEREDA MACEDO	INTERCAM	VARONIL B
CLAUDIA IVETTE PALESTINA RODRÍGUEZ	SCOTIABANK	FEMENIL A
DANTE OMAR RUELAS MÁRQUEZ	MULTIVA	VARONIL A
MARIBEL GARCÍA PAREDES	INTERCAM	FEMENIL PREMIER
FERNANDO ORTEGA MAZA	BANAMEX	VARONIL PREMIER

VOLEIBOL

juegos bancarios

fenasib

juegos bancarios

fenasib

juegos bancarios

VOLEIBOL

VOLEIBOL

CUERPO DE ARBITROS

COMISION DE ARBITROS DE VOLEIBOL DEL DISTRITO FEDERAL

INSTITUCIONES PARTICIPANTES

- AFORE XXI BANORTE
- BANAMEX
- BANCO AZTECA
- BANCO INMOBILIARIO MEXICANO
- BANJERCITO
- BANK OF AMERICA
- BANOBRAS
- BANORTE IXE
- BANSEFI
- BANXICO
- BBVA BANCOMER
- CECOBAN
- CIBANCO
- CNBV
- CONDUSEF
- CONSUBANCO
- GNP
- HSBC
- INFONACOT
- INTERACCIONES
- INTERCAM
- METLIFE
- MULTIVA
- NACIONAL FINANCIERA
- SANTANDER
- SAT
- SCOTIABANK
- SHCP
- SHF

juegos bancarios

ACTIVIDADES CULTURALES

BAILE DE SALÓN

juegos bancarios

fenasib

ABM

Operated by PDL Sports Marketing

BAILE DE SALÓN

BAILE DE SALÓN		
Género: música disco de los 70's (Clásico)		
LUGAR	**INSTITUCIÓN**	**PUNTUACIÓN**
1°	**BANAMEX**	141
2°	**HSBC**	138
3°	**BANCO AZTECA**	135

MEJOR BAILARINA	MEJOR BAILARÍN	MEJOR VESTUARIO
Silvia Cecilia Hernández	Leonardo Barragán	**BANAMEX**
BANXICO	**HSBC**	

MEJOR INTERPRETACIÓN
BANCO AZTECA

BAILE DE SALÓN

CUENTO

CUENTO

CUENTO			
LUGAR	**INSTITUCIÓN**	**PARTICIPANTE**	**NOMBRE DE LA OBRA**
1°	**BBVA BANCOMER**	Ignacio Esquivel Valdés	El amarre
2°	**BBVA BANCOMER**	Ayesha Carreño Martínez	Magisterio nacional
3°	**BANKAOOL**	Jorge Oropeza Ávila	La casa al final del camino
3°	**INFONACOT**	Ana Laura Guerrero Romero	Diario de una doncella (Leyenda de la quemada)

MENCIÓN HONORIFICA		
INSTITUCIÓN	**PARTICIPANTE**	**NOMBRE DE LA OBRA**
CNBV	Álvaro Reséndiz Barrón	El Cementerio de los Zapatos
BANCO AZTECA	Juan Carlos Silva Peñaloza	Capula
BANXICO	Violeta Gallegos Mares	La leyenda del Callejón del aguacate.

CUENTO

1º LUGAR

EL AMARRE

Abro la puerta después de que casi la tiran. Un hombre flaco con lentes me dice que quiere ver a mi abuela, le contesto que está enferma y no lo puede recibir. Me insiste tanto, que lo paso a la sala donde ella atiende. Al hombre se le oye la voz nerviosa y ella, a pesar de sus dolencias, le dice pacientemente que lo va a ayudar.

El hombre, aunque no me mira, me da las gracias y se va.

—Hija —me dice mi viejita—, vas a ir al mercado de Sonora a traer esto que te voy a decir.

—Sí, mañana voy.

—No, no, ahora mismo, es muy urgente.

Me quito el delantal y tomo nota del encargo: una vela negra, cinta roja, miel, canela y un poco de toloache.

Regreso con las cosas del mercado y mi abuela me dice que prepare el menjurje. Muero de alegría, pues va a ser el primero. Me da instrucciones que sigo al pie de la letra y al cabo de dos horas recibo su aprobación. Toda la vida se ha dedicado a este tipo de asuntos: limpias, atracción del dinero, conseguir trabajo, protecciones contra el mal de ojo y lo que la gente requiera. A ella no le importa que le llamen bruja, se siente orgullosa de continuar con la tradición familiar y enseñarle a su única nieta. Dice que no cualquiera sabe de estas artes heredadas por los antiguos mexicanos. A mí me consta que funcionan, pues cuando les pasa un huevo por el cuerpo y lo vierte en un vaso, los cascarones arrojan sangre o bolas de pelo. Mi abuela mira con detenimiento el contenido y predice el mal que cargan. Al final prepara alguna pócima para la gente desmejorada, que al cabo de algunas semanas recobra el color que ningún médico pudo mejorar.

Por la noche, me indica que la mezcla debe serenarse a la luz de la luna con la vela y la cinta. Al otro día me da un frasquito para envasarla.

—Mija, se lo da al señor de lentes, le dice que tome un traguito por las mañanas y espere a que la elegida tenga un detalle de amabilidad con él para que funcione. Tenga mucho cuidado de cobrar por la pócima al momento de entregar el frasco y quiero el dinero en esta cajita, ¿me entendió?

—Descuide abuela, yo se lo doy y le cobro —respondo sin cuestionar.

Al día siguiente, llega el fulano del encargo, está muy ansioso, le doy el frasco y las instrucciones, me paga y al retirarse pongo el dinero en el lugar indicado. Apenas sucede esto, mi viejita se levanta de la cama como resorte, toma los billetes, me encarga comprarle un puro y su botella de ron. Se los saborea tan rico, sentada en su mecedora por la tarde, que hasta se antoja.

Desde niña he visto cómo la abuela hace su trabajo, yo la imitaba. Tomaba un ramo de ruda para hacer limpias a mis muñecas, confeccionaba trenzas de ajos o mis atados de manzanilla, todo malogrado, eso le daba risa. Con el tiempo me enseñó el oficio, a seleccionar las hierbas, que no son las mismas en todos los casos, depende del tipo de daño que le hayan hecho a la persona, y a hacer la limpia que la gente requiera. A veces no es suficiente con pasarles los manojos de laurel, romero, albahaca o pirul, también hay que hacerles algún té con cierta variedad de plantas, sahumarlos con incienso o empaparlos con un líquido compuesto de corteza de árbol, raíces y hojas reposadas en alcohol. Aprendí a hacer muchas clases de amuletos, como los ojos de venado para la protección de los niños, el de colibrí disecado que atrae al amor o los de cuarzo contra las malas vibras. Lo que sí me causa repulsión es hacer el molido de víboras secas; sin embargo, mi abuela me dice que no les tenga asco, que esos seres son amigos de las brujas.

CUENTO

Al cabo de una semana vuelvo a hacer la pócima del amarre. El cliente toca a la puerta muy temprano. Cuando abro se ve más tranquilo y me sonríe. Dice que la mezcla le ha funcionado de maravilla. Pongo en sus manos el frasquito que mira con satisfacción, me paga y se va. De inmediato sale mi abuela de su cuarto, revisa la cajita y toma el dinero para mandarme por su puro y ron. Ella me ha enseñado a no preguntar y simplemente a hacer la chamba.

Sigo aprendiendo y trabajando. Ahora, curo males de la piel, jiotes, mezquinos, callos y heridas; es asqueroso, pero me aguanto. Le recomiendo a la gente ir a los baños de azufre y ponerse pomadas de árnica o propóleo. Hago remedios sencillos por los que la gente me paga: té de tila combinado con flor de azahar, toronjil e hinojo para los nervios, chiquiadores de tabaco en las sienes para el dolor de cabeza, un cocido de palo dulce para la diarrea, manzanilla para el dolor de la mujer y el epazote que expulsa las lombrices. Lo más sencillo de curar es el dolor de panza, pues solamente se pone a hervir estafiate, se hace un té verde, cristalino y muy amargo que actúa rápido. Otras veces viene la gente para recibir una sobada en los brazos, piernas o espalda, lo cual hago con alguna pomada, como la de veneno de abeja para la artritis, cebo de coyote para dolores musculares y cintura quebrada, o bien tomates asados en las plantas de los pies para los casos de anginas inflamadas. Se siente bien ver a las personas sanas.

Pasados ocho días, el hombre se presenta nuevamente por su menjurje. Me mira fijamente sonriendo. Le entrego el frasco y saca un billete de a quinientos, le digo que no tengo cambio.

—Bueno —me dice—, voy a cambiar y regreso.

—No se apure —le contesto—, me paga la próxima vez, por aquí cerca no hay dónde cambiar.

—De acuerdo, si no hay problema, te doy el doble dentro de ocho días.

Se va y como de costumbre brinca mi abuela de su cuarto y revisa la cajita, al no ver el dinero se alarma.

—No traía cambio —le digo—, así que quedó de pagarme la próxima semana.

—Pero, ¿cómo serás taruga? —me dice alterada.

—No se apure —le contesto con susto—, si quiere agarro del dinero que me pagarán en la tarde por un remedio y le compro sus vicios.

Ella no me contesta, me jala de los cabellos y me encierra en el cuarto.

—Te quedas ahí hasta la siguiente semana, cuando venga el hombre yo entrego el frasco y le cobro —me dice casi gritando.

No entiendo por qué está tan enojada, no somos ricas, pero tenemos para vivir. Se calma y sentándose del otro lado de la puerta me dice la razón. Mientras va hablando, dejo de oírla y me empiezo a sentir rara, tengo ganas de llorar, pero a la vez estoy muy contenta. Me invade una sensación en el estómago y mi corazón late tan fuerte que puedo sentirlo en la boca, mis manos tiemblan y deseo salir corriendo, pero también quedarme frente al espejo para peinarme, no puedo creer lo que está pasando.

Me he enamorado de él.

Pablo Quino

CUENTO

2º LUGAR

Magisterio Nacional

En las noches más oscuras, con ausencia de luna y estrellas, si nada se escucha a tu alrededor y ni la luz más brillante alumbra, no salgas de tu casa a la una de la mañana, no sabes lo que te puede encontrar.
Cuando el ladrido de los perros comienza a acercarse en un canon salvaje y animal, desde más allá de donde tu sentido alcanza, arrastrándose lento hacia ti, yendo hasta lo inimaginable, y se convierte poco a poco en un alarido despavorido y aterrado que pareciera huir mientras te persigue; no te asomes si es la una de la mañana: no sabes lo que te puedes encontrar…

Romina tenía miedo de nada. Desde los ocho o nueve años cuando iba a la casa de la abuela, ésta siempre le relataba aquellos cuentos de terror y viejas leyendas del pueblo de donde, desde hacía ya treinta años, había llegado a la Ciudad de México. Le hablaba de la llorona, el cadejo, los aluxes, los nahuales, el diablo en sus múltiples formas, de esos otros duendes de los puentes y caminos a los que uno nunca debe perturbar y, sobre todo, de aquella vez en la que en el fondo del traspatio vio un par ojos rojos como lumbreras y había corrido temblorosa y ofuscada de regreso a buscar refugio a la luz de la cocina.

De este modo, la *yaya* la atiborraba de historias horrorosas, que a su corta edad, escucharla debería haberle quitado el sueño y las ganas de merodear por las noches, pero al contrario, la entretenían por un rato y nada más.

Creció en el seno de una familia acomodada, residente en el número trece de un pequeño camino en el pueblo de Tlalpan, con su hermana y sus padres. La casa había sido construida en el siglo XIX —eso rezaba la placa en la entrada— era una construcción inmensa y de estilo colonial. Dos grandes portones de madera oscura y tallada, daban la bienvenida a los invitados al acercarse al caserón, en donde vivían también los perros pastor alemán de la familia: *margaret* y *vladimir*. El lugar se destacaba por el amplio jardín con higuera de ramas retorcidas, rosales y fuente de querubín en el fondo. Apostada a la mitad de una de esas calles a las cuales no se les ve el fin, llamaba la atención de los escasos transeúntes, y era considerada poco menos que una reliquia arquitectónica.

A Romina le gustaba todo, pues satisfacía su alma aventurera paseando, tanto por la vieja, sobrecogedora, oscura y húmeda casona, como por la calle empedrada, estrecha y bordeada por árboles a ambos lados, con sólo algunas farolas para alumbrar la noche, poco tránsito vehicular, y silenciosa.

Consideraba que su familia era típica y común. La madre se encargaba de mantener las costumbres y la tranquilidad de todos en el hogar. El padre se dedicaba al negocio inmobiliario, obtenía pingües ganancias de la venta de edificios remodelados y así, hacía algunos años ya, había adquirido la residencia. Él había pasado sus primeros años en el pueblo materno, y al igual que Romina, había mamado los cuentos y leyendas que ahora su memoria casi había relegado al olvido. Gonzalo, ya un hombre hecho y derecho, sólo recordaba las voces de su madre cada noche cuando salía a jugar por los callejones de su niñez.

—¡Regresa antes de que pase *el Sereno*! Regresa antes de que los perros empiecen a ladrar.—

La vida pasaba sin novedad.

Romina, de a poco, fue sustituyendo los mitos nacionales con ideas modernas más terribles de zombies, vampiros, hombres lobo y, reflexionando más de una vez al respecto, había concluido que los zombies podrían darle miedo. No concebía la idea de que un muerto tuviera la capacidad de caminar largas distancias detrás de los vivos sin cansarse, y a veces en las noches, se acostaba pensando en ese Apocalipsis zombie que relata la nueva literatura. ¿Qué tendría que hacer para sobrevivir? ¿Cuántas armas iba a necesitar para matar a tanto muerto viviente? y sobre todo, ¿cómo iba a proteger a su hermana?.

CUENTO

A diferencia de Romina, a Celeste, los cuentos de la abuela se le habían grabado como fuego en la memoria y era incapaz, aún a sus dieciocho años, de poder estar a solas en un lugar oscuro; recordaba todo lo relatado, incluyendo las palabras que la yaya repetía a su padre; y desde pequeña, había sufrido múltiples pesadillas por tener la imaginación tan viva, que parecía recrear en su piel las narraciones que escuchaba a la vez con ensimismamiento y pavor.

Ella temía a todo. Cuando niña, salía de su habitación y corría despavorida a buscar refugio a medianoche al cuarto de su hermana mayor para esconderse de los ruidos que imaginaba en el clóset o debajo de la cama. Y ahora, siendo ya una joven, su mayor miedo era el camino del colegio a casa cada noche. Odiaba la calle de Magisterio Nacional, con su oscuridad infinita y las sombras tenebrosas de los árboles que invadían hasta donde la vista alcanza; invariablemente tenía la sensación de que delante de ella se encontraba un infranqueable muro de penumbra, en aquel tramo de extraordinaria largueza que tenía que recorrer para alcanzar el portón, y por fin, sentirse segura. De ahí que Romina siempre la recogiera del instituto en donde cursaba el bachillerato, de esta forma se aseguraba de llegar acompañada y minimizar las aprensiones que siempre le asediaban, y nunca parecían ceder.

Una noche de septiembre, de ébano, sin estrellas y sin luna, de las que a Celeste aterraban más de lo normal, Romina, como siempre, había detenido el coche a la vuelta de la escuela, dispuesta a aguardar.

Durante su espera, miraba pacientemente la vacuidad de las aceras, matando el tiempo mientras pensaba en la perfecta negritud de esa noche y en la inmensa soledad que parecía abrazar su alrededor. Minutos más tarde, Celeste, que se acercaba con paso veloz y gesto contrariado, abrió la puerta de golpe, masculló un rápido y sofocado “hola” y se incorporó en el asiento del copiloto.

—¿Cómo te fue?— preguntó Romina —¿Alguna novedad?.

—Nada, tengo hambre, vamos a cenar— había dicho Celeste a modo de respuesta.

Romina notó la molestia de su hermana y condujo en silencio hacia el restaurante de churros que tanto les gustaba. Casi veinte minutos de camino las separaban aún de su destino. Nada como una buena taza de chocolate caliente y un churro con azúcar y canela para cualquier mal —iba recordando Romina que su padre siempre les decía, mientras llegaban y estacionaba el auto. —Hace frío, ¿no crees? —había apuntado Celeste al bajar, distrayéndola de su pensamiento.

Romina no se había percatado de ello, y le llamó la atención el espeso vaho que salió de la boca de su hermana al hablar; caminaron en silencio hasta entrar al recinto ocupado sólo por el cajero y una única mesera que acomodaba las cartas. Extrañaron el murmullo constante que invadía las noches del lugar y tomaron asiento en una mesa próxima a la ventana. Cenaron casi sin cruzar palabra, Celeste no dejaba de ver a través del cristal hacia la calle vacía de autos y gente, que se le presentaba como un desierto negro y profundo que la podría devorar.

—¿Nos vamos? —preguntó, tomando el último sorbo de chocolate restante en su taza blanca.

Romina pagó la cuenta, agradeció en silencio que se encontraran ya tan solo a unos pocos kilómetros de su hogar y emprendieron nuevamente la marcha.

—¿Nunca piensas en la abuela? —dijo Celeste de regreso en el coche.

—Casi nunca —contestó Romina con el ceño fruncido; procuraba no tocar el tema. —¿Por qué lo preguntas? —.

—Nada, sólo que llevo todo el día pensando en ella y todo lo demás —.

—Olvídalo, mejor cuéntame algo diferente —le atajó Romina, enfocada en el manejo.

CUENTO

Celeste se concentró unos instantes en el camino y no dijo más, sacudió la cabeza como para asustar moscas revoloteándole en las ideas y le comenzó a relatar las vicisitudes de su insulsa vida estudiantil, rematando con un profundo suspiro,

—Ya quiero llegar a casa —espetó cuando sólo faltaban unas cuantas cuadras.

—Ya casi, sólo damos vuelta en Benito Juárez y ¡Hola, Magisterio Nacional! —.

—Ja ja —replicó Celeste con sarcasmo y burla —Odio esta calle —.

—Hermanita, si es nuestra, aquí crecimos y jugamos —reviró Romina, tratando de relajar las cosas y dando vuelta por fin.

Se hizo el silencio, y los últimos vestigios de las palabras rotas permanecieron inertes en el aire. Al momento de girar por el empedrado, la luz comenzó a languidecer, de una en una en todas las farolas que apenas alumbraban. Celeste emitió un ligero grito, rompiendo la breve mudez que las había invadido, y Romina, del sobresalto, frenó deteniéndose más de lo necesario en el tope de la esquina antes de proseguir.

De reojo vio a su hermana, notó que se había puesto pálida y tenía los ojos muy abiertos: sabía lo que estaba ocurriendo. Celeste estaba a punto de ser presa de un ataque de pánico. Intentó apresurar el avance del auto y encender las luces altas para ahuyentar la oscuridad, sin embargo, los mandos no respondieron.

Pisó a fondo el pedal del acelerador y apenas se movían; parecía que el haz luminoso de los fanales era absorbido por la negrura más intensa que nunca hubieran visto, tan densa que casi se podía tocar; con dificultad distinguían más allá del cofre y sentían que todo las oprimía. Un silencio sordo las rodeaba y había regresado el frío, claro y cortante que empañaba el interior. Únicamente alcanzaban a percibir las sombras de los árboles que se confundían con los extraños vapores que aparecían y se desvanecían en los vidrios. La soledad y la calle se extendían frente a ellas en toda su infinita largueza.

Avanzaban con dificultad, y, de pronto, a lo lejos comenzaron a escuchar el ladrido de los perros que se acercaba viniendo de más allá. Iban tan lento, que en un instante Romina dudó que fueran a lograrlo. En el siguiente creía que sí, que llegarían sanas y salvas hasta la puerta de madera, alcanzarían a abrirla, entrarían por fin a su casa y se pondrían a platicar de lo experimentado ¿habría sido todo una visión por efecto del cansancio que las agobiaba?.

Romina no quería temer, no se dejaría vencer por la noche y lo desconocido, estaba decidida a llevar segura a su hermana hasta su habitación, como siempre lo había hecho.

Los ladridos ya se oían estruendosos, cada vez más cerca; estaban a unos pocos metros de la entrada cuando el auto se detuvo. La energía bajó de golpe, las luces se apagaron y quedaron sumergidas en la nada; había empezado a llover y sus mentes emborronadas por las gotas no entendían lo que pasaba.

Celeste profirió una exclamación ahogada que se confundió con los aullidos dolorosos y terribles de margaret y vladimir; dijo algo apenas audible y, de súbito, como una avalancha que casi la desmaya, Romina recordó las leyendas de la abuela y todo lo que había ocultado en el fondo de su memoria.

No sabía qué hacer, se encontraban casi a la mitad de la calle y resultaba igual de tenebroso intentar ir a cualquiera de los extremos o siquiera llegar a la puerta de la casa.

—¿Qué es eso? —Preguntó Celeste con un susurro.

Romina no supo responder, estaba confundida y mareada, las manos le sudaban mientras apretujaba el duro volante y sentía el palpitar de su corazón acelerado en la yema de los dedos.

CUENTO

—No lo sé —Fue lo único que alcanzó a decir.

Volteó la mirada hacia su hermana que no retiraba la vista del frente y respiraba con dificultad. Aguantando el nudo en la garganta que la comenzaba a atenazar, no podía pensar con lucidez, tomar una decisión sobre lo que deberían hacer. ¿Arriesgarse a bajar, penetrar y caminar en eso que parecía tragarse todo? ¿Quedarse ahí a esperar a que el coche funcionara otra vez? ¿Correr? ¿Gritar?....Con los ojos anegados, la claridad la invadió, se le reveló en un instante, y por primera vez en su vida, Romina sintió miedo. Como su hermana, ahora ella tampoco podía dejar de mirar hacia adelante. Fijamente y a lo lejos, veía un par de puntos rojos en lo que, se imaginó, sería el final de la calle.

Como en pesadilla, el agua parecía derretir el parabrisas; apenas notaba los ladridos escandalosos que ahora invadían todo a su alrededor y las sombras de los árboles que se desvanecían. Se encontraba muda, hipnotizada por esas brasas que venían acercándose poco a poco, muy despacio.

Sacándola de su trance, Celeste habló, y esta vez, Romina la escuchó fuerte y claro —La abuela tenía razón ¡Es el cadejo! —. Ambas se sintieron desfallecer, mientras sollozando, notaban cómo los destellos avanzaban hacia ellas. Los perros callaron de pronto, y con los ojos muy abiertos y el corazón desbocado, escucharon acercarse, al ritmo de un cansino caminar, la sombra del Sereno.

Un aullido final y espeluznante se deslizó entre las piedras quebrantando el silencio, a lo lejos, una campana sonó por única vez anunciando la hora.

SOFÍA

CUENTO

3º LUGAR

La casa al final del camino

Al final del camino terroso que pasaba frente a nuestra casa, había una casa abandonada. La casa marcaba el final del pueblo, y se encontraba separada del resto por una barda de nopales, y unas tierras sin cultivar en las que no crecía nada. A mi madre no le gustaba aquélla casa: cada vez que la veía nos decía que nos mantuviéramos alejados, y que si llegaba a descubrirnos siquiera cerca, nos daría con la vara de un árbol de membrillo.

Mi abuela complementaba aquéllas amenazas con una historia que nos contaba a mi hermano y a mí por la noche, antes de dormir: decía que en la casa al final del camino vivió un matrimonio con dos hijos pequeños que no gustaban mucho de convivir con la gente, y construyeron su casa lo más alejado posible del pueblo. El padre ganaba buen dinero trayendo mercancía de la capital, pero en esa medida fue gustándole también la bebida y la baraja. Poco a poco, el juego se fue llevando con las apuestas todo: negocio, tierras, animales. Una noche, la esposa lo amenazó con dejarlo e irse con los niños. Para evitar que se los llevara, el hombre encerró a los niños en un cuarto, mientras discutía con la mujer. La mujer estaba decidida, el hombre perdió el control y la golpeó hasta que murió. Arrepentido y horrorizado, se ahorcó él mismo. Al estar tan lejos la casa, ninguno de los vecinos se dio cuenta de la tragedia: los niños se quedaron encerrados por días, hasta que murieron de hambre y sed. Desde entonces, la casa había quedado abandonada, y nadie más había querido vivir ahí. Mi abuela contaba, entre risas, que todavía se escuchaba vagar a los niños por las noches.

Si mi madre descubría a mi abuela contando la historia, entraba furiosa y apagaba el quinqué, diciendo que solo lograba asustarnos y no podríamos dormir. Y era cierto, ninguno podíamos dormir después de aquélla historia.

La sequía en aquélla región de Zacatecas llevaba ya varios años, y no eran buenos tiempos para la mayor parte de las familias. Siendo campesinos, muchos hombres no podían soportar la espera de mejores cosechas, y partían a los Estados Unidos en búsqueda de un trabajo y unos cuántos dólares, dejando atrás a la familia. Mujer e hijos tenían que encontrar la manera de sobrevivir hasta que mandaran los primeros dólares. Nosotros éramos una de esas familias rotas, pobres, que a veces no nos alcanzaba ni para frijoles. En esos días, teníamos suerte si mi madre conseguía tortillas y chiles güeros. Mi hermano, mi abuela y yo sabíamos que eso sería todo lo que comeríamos ese día, así que nos sentábamos en la mesa con mi madre, quien tostaba los chiles en el comal a la leña junto con las tortillas, ponía todo junto en un plato en medio de la mesa, y servía una olla de café. Todos tomábamos un par de tortillas y colocábamos uno de los chiles largos y amarillos en medio, le poníamos bastante sal, y masticábamos en silencio varias veces, para que nos durara más cada mordida. Después, mi madre nos enviaba a Luis y a mí a buscar leña en el campo para irla a vender muy temprano al día siguiente, mientras ella continuaba lavando la ropa que más tarde entregaría limpia y doblada.

Mi madre tenía poco tiempo y paciencia para nosotros, seguramente por estar más preocupada en conseguir algo de dinero para el día siguiente que en atendernos; aunque joven (tendría unos 26 o 27 años), era una mujer dura, y su trato se había hecho cada vez más seco con los años. No había tiempo para arrumacos y cariñitos cuando faltaba el dinero. Además, mi abuela estaba enferma y tenía que vivir con nosotros. Así que con mis nueve años ya era lo suficientemente grande para cuidarme a mí, a mi hermano y a mi abuela.

Después de recorrer el cerro varias de horas recogiendo ramas secas aquí y allá, el hambre regresaba. Y para no pensar en comida, dejábamos la leña en la cocina y salíamos a vagar. Caminábamos toda la orilla del río, metíamos los pies en el agua y arrojábamos piedras a la corriente. Decían que esa corriente era capaz de llevarse a un hombre cuando llevaba fuerza; por si las dudas, no metíamos al río más allá de media pierna.

CUENTO

A veces encontrábamos a los otros niños, casi todos primos cercanos y lejanos, que al igual que nosotros trataban de pasar el día lejos de casa y olvidarse del hambre. Cuando nos aburríamos de los viejos juegos, nos inventábamos nuevos, como el retarnos a hacer cosas estúpidas. Pedrillo era el más hábil para eso. Entrecerrando los ojos, me lanzó el reto:

—A que no entras a la casa embrujada, prima —. A esas alturas, no aceptar el reto era soportar días y días de humillación. Decidí contraatacar:

—Pero no lo haría *de oquis (1)*, primo. ¿Qué me vas a dar a cambio?—Lo pensé un momento, y encontré la condición perfecta. — Ya sé: tú me vas a traer tres revistas "Lágrimas, Risas y Amor" del peluquero.

Yo no podía ni pensar en comprar una revista de esas, pero me encantaba repasar cada dibujo café de aquéllas historias románticas, mientras las leía muy despacio. Era un trato justo. Los dos nos arriesgaríamos de forma similar. Vi el coraje en los ojos de Pedrillo, y su resignación cuando escupió y respondió:

—Está bien. Pero te vas a quedar ahí hasta que anochezca, ¿eh?

Al día siguiente nos paramos frente a la casa abandonada Pedrillo, mi hermano Luis y otros cuatro niños, poco antes que se ocultara el sol. Pedrillo cumplió su parte, y me entregó las tres revistas que había robado de la peluquería. Yo las abracé contra mi pecho, y miré hacia la casa abandonada: todo lo que tenía que hacer era entrar por la puerta, y quedarme dentro un ratito. Ellos esperarían en el camino para comprobar que me saldría antes de lo acordado. Mi primo sonreía, saboreando su victoria:

—No creo que vayas a aguantar un minuto ahí dentro.

—Claro que puedo aguantar. Solo es una casa vieja. —Pero en mi cabeza seguía escuchando a mi abuela contarme sobre los fantasmas de los niños.

—Ana, no tienes que entrar. Mejor nos regresamos. —Mi hermano me abrazó la cintura, y pegó su cara contra mí. Seguramente también recordaba a la abuela.

—No seas gallina, no me va a pasar nada —. Lo aparté de mí con rudeza. —Y cuidadito y le digas algo a mamá, ¿eh?

Luis asintió, y me miró con ojos llorosos. Yo di la vuelta, y comencé a caminar a la casa. Pasé entre los troncos y alambre que limitaban la entrada a la propiedad, y seguí andando por el terreno árido y pedregoso. Era una casa de adobe con un gran frente, un par de ventanas a cada lado y una puerta estrecha de madera en el centro. Al empujarla, la puerta cedió fácilmente. El interior era frío, olía a polvo y a viejo. Mis pasos se arrastraban por el piso de tierra, y podía escuchar cada pequeña piedrita que se movía entre mis pies y el suelo.

Me quedé quieta en medio de la habitación. La luz del sol se apagaba a través de las ventanas. En el momento en que oscureció completamente, se escuchó un ruido largo y agudo: no pude decir si aquello venía de un gato, un perro o algo peor. Solo me quedé ahí, quieta, mientras oía a los niños gritar y correr afuera. También lo habían oído, seguro. Mis piernas no respondían, estaban tan envaradas como mis brazos apretando las revistas.

Unos pasos pequeños corrieron desde la habitación en la que estaba, a la siguiente.

— ¿Quién anda ahí? — No reconocí mi voz, ronca y apenas en un susurro —. ¿Eres tú, Luis?

Una risa de niño me respondió. La boca se me desentumió y pude gritar como solo lo hace una hermana mayor:

—Luis, eso no es chistoso. ¡Sal de ahí y deja de jugar! — Los pasos se detuvieron un momento, pero luego continuaron, regresando hacia mí y riendo nuevamente.

(1) Gratuitamente, sin costo, de balde.

CUENTO

Solo entonces me di cuenta que no era la risa de mi hermano.

—Tú... no eres Luis. ¿Quién eres?

—Francisco. Me llamo Francisco.

— ¿Y por qué estás aquí, solo?

—No estoy solo. Estoy con mi hermanito. Estamos jugando a las escondidas. ¿Quieres jugar con nosotros?

—No puedo quedarme a jugar.

—Quédate tantito.

—Tengo que regresar a mi casa, ya está muy oscuro... ¿Tú, vives aquí?

—Ándale, quédate tantito. Mira, tengo una pelota —. La pelota salió de entre las sombras, y rodó hasta detenerse cerca de mí. El niño volvió a reír, y escuché sus pasos alejarse.

Una luz apareció en la puerta y por un momento me deslumbró completamente.

— ¡Ana! Ana, ¿está aquí?

Era mi madre con un quinqué en mano. No me importó lo enojada que pudiera estar, corrí hacia ella y la abracé.

— ¡Aquí estoy mamá! ¿Cómo me encontró?

—Luis fue por mí. Llegó llorando a la casa, dijo que había oído un grito horrible y se asustó mucho. La abuela ya lo calmó.

—Yo también oí el ruido, mamá. Me asusté mucho, pero me encontré a mi amigo Francisco aquí dentro.

Mi madre se quedó muda por un momento, y preguntó muy quedo:

— ¿Cuál Francisco?

—El niño que vive en esta casa. Aquí está. Sal Francisco, para que te vea mi mamá.

Nadie contestó. Mi madre iluminó con el quinqué la habitación, pero estaba vacía.

—Pero... mamá. Estaba aquí. Yo estaba platicando con él. Estaba jugando a las escondidas con su hermano —.Vi su rostro serio, y me pareció que lo cruzaba la incredulidad. — ¿Si me cree, verdad?

—Esta casa ha estado vacía desde hace mucho tiempo, Ana. Vámonos de aquí. —Y mientras lo decía, me tomó de la mano y salimos.

Al principio nuestro paso era apresurado, casi a la carrera, ella arrastrándome con grandes zancadas, y yo con el llanto apenas contenido, mitad miedo a la casa, mitad miedo a mi madre. Me pareció que nuestra casa quedaba lejísimos.

Poco a poco mi madre disminuyó la velocidad, sin soltarme la mano. Su mirada iba viendo al frente, como si mirara sin ver. Entonces lo dijo muy quedo, más para ella que para mí:

—La historia que tu abuela contó sobre esa casa ocurrió cuando yo tenía tu edad. Después que enterraron a la familia y vaciaron la casa, me gustaba entrar en ella a curiosear y jugar. Hasta que me encontré también con Francisco. Me asusté tanto, que corrí hasta la casa y le conté a la abuela. Ella no me creyó en ese momento, aunque siempre disfruta contado la historia. Es… como si se burlara todo el tiempo de mí.

Se limpió con la muñeca de la mano una lágrima que casi se le escapa por el rabillo de un ojo, y no dijo más. Yo tampoco pude decir nada, y solo apreté muy fuerte su mano. Las piernas me temblaban.

Nos detuvimos frente a la puerta de mi cuarto, donde ya dormían mi abuela y mi hermano.

—Venga hija, duérmase esta noche conmigo. Ha sido un día pesado.

Me metí entre las cobijas de la cama donde ella dormía sola desde que papá se había ido, y la abracé hasta quedarme dormida.

Pueblerina

CUENTO

3º LUGAR

DIARIO DE UNA DONCELLA
(LEYENDA DE LA QUEMADA)

Febrero 8, 1551

Mi padre es un testarudo; ¿qué no hay poder en este mundo capaz de hacerlo cambiar de opinión?, ¿habéis visto su expresión ante mi berrinche?, ni siquiera eso me ha funcionado. ¿Qué voy a hacer?, ¿qué voy a hacer?; me niego a mudarme a ese lugar que todos llamáis "La Nueva España", seguro que se trata de tierras salvajes llenas de aborígenes harapientos y sabrá mi Dios cuántas cosas más. No puedo soportarlo. ¿Por su iluso espíritu de aventura tenemos que pagar todos el precio?, ¿qué no se ha dado cuenta cómo me ha mirado Don Blasco Núñez de Vela en la fiesta de la pesada de Isabel?. Seguro está pensando en pedir mi mano; estoy segura pues no me ha quitado la vista de encima; es un recio mocetón de buen talante, conveniente es considerarlo un buen partido. Yo no quiero quedarme para vestir santos, pero allá, ¿qué voy a encontrar? Desde que mi madre murió, mis chantajes habían funcionado; nada se me había negado, pero no he podido con esto. Presiento que la charla con ese extraño hombre que se ha presentado como don Francisco de Toledo es la causa de toda esta necedad.

Pero si es necesario, me ataré al madero que sostiene a Santa Lucía; de ahí no me llevarán, ¡no señor!, hagáis lo que hagáis, yo me quedo. Mi padre no tendrá entonces más remedio que claudicar en tan horrendo pensamiento. No voy, he dicho.

I

- Mi excelentísimo señor don Gonzalo Espinosa de Guevara, bienvenido sea pues a su nuevo hogar. Estoy seguro que le encantarán vuestros aposentos, la capital tiene tanto que ofrecer; sus negocios florecerán en estas nuevas tierras, ávidas de la presencia de distinguidos caballeros- .

-Señorita Beatriz, hemos dispuesto servidumbre personal a su servicio; su equipaje ya está en la habitación que vuestro padre ha designado, la del ala norte. El sol hace gala con su naranjísima presencia, tocando primeramente en su ventana antes que otro lado de la casa. Estoy seguro que le encantará-.

Mayo 20, 1551

¡Soy tan desdichada! No he parado de llorar; estoy a punto de morir a causa de tanto desconsuelo. Cada que salgo no hago más que encontrarme con pordioseros, leprosos, mendigos; estoy segura que si no le hubiera dado a ese hombre mi camafeo tallado en colmillos de narval y jade, habría sacado su descomunal cuchillo, y yo, indefensa, no habría llegado ni a la esquina de la plaza. El otro día tuve que darle mi chal, mi amado chal, el que mi padre me compró con ese mercader filipino a esa anciana sin dientes, no quería que se me acercara más. ¡Santa Lucía!, apiádate de mí, de mi sufrimiento; mándame un apuesto caballero, europeo si es posible, noble y de buena posición, que en su apellido lleve honor y renombre, que me lleve en ancas en su dorado corcel, que me saque de aquí, que me lleve con él a recorrer… cualquier otra parte del mundo, menos ésta.

Te prometo que si me concedes el milagro, cada año encontrareis el más hermoso descanso floral que nadie pueda imaginar; haré traer rosas de ese lugar que llaman Cuernavaca, dicen que ahí se dan las mejores, tendré que comprobarlo. ¡Ay! Qué duro es vivir.

II

Para su padre, los negocios eran prósperos. Él era todo un caballero español, elegante y educado. Por otro lado, debía mucho su bonanza a la buena relación con el virrey don Luis de Velasco y Ruiz de Alarcón, destacado por ser un gobernante prudente, quien tendió a su llegada la mano a los nativos, incluso liberando esclavos ilegales.

CUENTO

Don Gonzalo no podía sentirse más feliz, se sentía nuevamente vigoroso. Desde que la madre de su Beatriz fue abatida por la viruela, él vivía en un perpetuo estado melancólico. Pero ahora las cosas eran diferentes, si los negocios salían bien, pronto compraría la propiedad colindante; por primera vez en tanto tiempo tenía sueños, pero… siempre hay un pero.
Se sentía preocupado por el intencional encierro de su hija que, a pesar de estar rodeada de pretendientes, nadie lograba que sus ojos brillaran. Para la época, ella ya era considerada en edad casadera y el español no quería que la gente hablara, no ahora que tan bien le iba.

Mayo 31, 1551

¡Estoy furiosa!, no me casaré con ningún don nadie cualquiera, mi padre y sus ideas….

III
A la capital de la Nueva España llegó un noble y apuesto caballero italiano de nombre Martín de Scópolli Marqués de Piamonte y Franteschelo, atraído como muchos otros por las historias de riquezas y abundancia del nuevo mundo. Se conocieron en la iglesia de San Antonio de Padua después de anunciada la última campanada para la misa de doce. Él quedo prendado con urgencia de su encantadora belleza y turgentes formas. La forma de amar de los italianos es con visible pasión y abierta locura, y él no tenía intenciones de ocultarlo. Comenzó entonces el ritual de la pretensión. Ella quedo encantada, todos sus anhelos se veían cumplidos. Así que, de inmediato, los pies de Santa Lucía quedaron cubiertos de tan bello perfume. Así huele el amor; así le parecía a la hermosa Beatriz.
Pero tal era el enamoramiento de don Martin y tanta su pasión que, plantado en el frente de la Villa de Illescas, hogar de doña Beatriz, evitaba siquiera el paso de cualquier caballero que pensara transitar por esos lares. Tal impertinencia tuvo respuesta en más de una ocasión, brillando las espadas como consecuencia, pero en todas ellas, resultando el enamorado el ganador. No era extraño que al pasar la ronda, encontrara pues, cuerpos agonizantes o caballeros que ya estaban en mejor vida, producto de la fusión del acero y la carne.

Agosto 7, 1551

¡Ay Santa Lucía!, ¡ay Santo Cristo!, ¡gracias!; me habéis escuchado; habéis oído mis ruegos, os prometo que las rosas no faltarán; ¡soy tan feliz! Si no fuera por los tormentosos celos de mi amado; no he podido dormir de sólo pensar en esos infelices que han caído bajo su espada. Me siento alagada por tanto amor destinado a mi persona, no puedo negarlo; siempre soñé con ser amada con tal fulgor, pero jamás pensé vivir para sentirlo.
Sin embargo, las cosas no pueden seguir así; ya hay demasiado descontento entre los vecinos, no resistiría abrir mi ventana y que sea Don Martín el que yace sin vida al pie de mi balcón. ¡Virgencita! Guíame, debo salvar a mi amor.

IV
Santa Lucía fue una mártir cristiana que entregó lo más preciado de su fisonomía -sus ojos- como prueba absoluta de su virtud y amor a Jesucristo. La idea del sacrificio llevaba días rondando la cabeza de doña Beatriz; no encontraba otra salida, segura estaba que el hombre que le arrancaba suspiros no pararía en sus celos entercados, estaba loco por su belleza. Ella sabía que era necesario que sus encantos físicos dejaran de esclavizar al Marqués; él tenía que dejar de amarla, así que estaba resuelta, no habría otra forma.

CUENTO

Para que su amado apagara la llama de tal pasión, era necesario que el motivo dejara de existir. Así que una noche, una vez hubo rezado a los pies de la imagen de Santa Lucía y, aprovechando que su padre estaba en un viaje de negocios, despacho a toda la servidumbre más temprano que de costumbre, antes de subir a su alcoba y con el brasero en manos, se puso de hinojos ante la virgen mártir para que le diese valor y no renunciara en aquellos momentos. Una vez dentro, se dispuso a avivar el fuego y, sin pensarlo más, hundió aquel fastuoso rostro culpable de tantas penurias en el carbón encendido.

Cerca estaba el convento de Jesús María. Ahí moraba su confesor Fray Marcos de Jesús y Gracia quien, al escuchar los aterradores gritos de dolor entró corriendo a la villa sólo para encontrarse con tan espeluznante escenario. El olor a carne quemada inundaba el aire de la habitación; la doncella yacía a un lado del instrumento de su tortura. El fraile la levantó con sumo cuidado y mientras le preguntaba el porqué de los hechos, untaba vinagre y colocaba hierbas sobre lo que había quedado de su idílica hermosura.

Ella le confesó su pena y su decisión para tan horrible castigo. Esperaba que al verla Don Martín, con el rostro ya desfigurado, dejara de amarla y celarla, y así terminarían los tormentos para todos. Fray Marcos fue el encargado de explicar al Marqués lo sucedido. Contrario a lo que su amada esperó, él, conmovido por tal sacrificio, acudió a sus aposentos, sólo para encontrarla recostada, vestida de blanco y cubriendo su sufrimiento con un velo negro.

Don Martín, con la mayor de las delicadezas descubrió a su doncella, solo para enterarse que donde una vez hubo tan destellante mirada, ahora se encontraban solo dos apagados agujeros, de sus lozanas mejillas solo quedaba carne chamuscada, y de sus rosados y carnosos labios, una desgarradora mueca. Había logrado su propósito, pero solo a medias.

El enamorado pidió la mano de la joven, dispuesto a corresponder aquel sacrificio; él, ante todo, era un caballero y tenía palabra.

Su padre, aún apesadumbrado por los recientes hechos no tuvo oposición alguna. No le sería eterno a su adorada hija y, cuando eso sucediera, necesitaría la tranquilidad del bien morir sabiendo que la unigénita estaría bien procurada.

Doña Beatriz, a partir de entonces, vivió prácticamente recluida en la casona ubicada donde hoy lleva por nombre 5ª calle de Jesús María, y que por todos fue conocida como la calle de la Quemada. Las pocas veces que se le vio salir, siempre lo hizo cubierta por un frondoso velo, vestida de negro y acompañada de su esposo.

-Nadie supo si llevó una vida aceptablemente feliz… Ella dejó de escribir-.

DANZA FOLKLÓRICA

Operated by PDL Sports Marketing

juegos bancarios

fenasib

ABM

DANZA FOLKLÓRICA

DANZA FOLKLÓRICA
Región: Sinaloa (Bailes mestizos)

LUGAR	INSTITUCIÓN	PUNTUACIÓN
1°	SANTANDER	100
2°	SCOTIABANK	98
3°	BANCOMEXT	83

MEJORES BAILARINES	INSTITUCIÓN
Abenamar Albores Cruz	BANCOMEXT
Naly Estela Acosta Viana	BANCOMEXT
José Luis Herrera Roldán	BANCO AZTECA
Fabiola Esquivel Campana	BANCO AZTECA
Víctor Fernando Cáceres Preciado	SHF
Ma. de la Cruz Pérez Morales	SHF
Ángel Francisco Macías Sánchez	SCOTIABANK
Mariana Aguilar Castillo	SCOTIABANK
Érick Iván Fuentes Trejo	BBVA BANCOMER
Yoali Misue Moreno Torres	BBVA BANCOMER
Nicolás Enrique Cervantes Piliado	SAE
Patricia Jáuregui Herrera	SAE
Alberto Cárdenas Elías	AFORE XXI BANORTE
Alejandra Rodríguez Álvarez	AFORE XXI BANORTE
Miguel Ángel Ramírez Rosas	BANXICO
Rocío Elvira Juárez Argoytia	BANXICO
Alfredo San Luis Reséndiz	SANTANDER
Elsa Mónica González Cardoso	SANTANDER

MEJOR VESTUARIO	MEJOR INTERPRETACIÓN
BBVA BANCOMER	SCOTIABANK
AFORE XXI BANORTE	

DANZA FOLKLÓRICA

FOTOGRAFÍA

FOTOGRAFÍA

FOTOGRAFÍA

Tema: Culturas populares de México.

RETRATO DE PERSONAS - COLOR

LUGAR	INSTITUCIÓN	PARTICIPANTE	NOMBRE DE LA OBRA	PUNTOS
1°	BANCO AZTECA	Luis Monroy Osornio	Atrapando horizontes	10
2°	CONDUSEF	José Luis Espinosa Hdez.	Domador de aceros	9
2°	HSBC	Beatriz Paola Serrano Flores	Canoero	9
3°	HSBC	Edgar A. Becerril Gama	Bolero del alma	8
3°	BANCO AZTECA	Gabriela González Izquierdo	Talachas day	8

MENCIÓN HONORIFICA

INSTITUCIÓN	PARTICIPANTE	NOMBRE DE LA OBRA
HSBC	Ricardo Villaruel Hemmer	Explosión de pan
BBVA BANCOMER	Alberto Ortiz Ortiz	Pescador de ideas

RETRATO DE PERSONAS - BLANCO Y NEGRO

LUGAR	INSTITUCIÓN	PARTICIPANTE	NOMBRE DE LA OBRA	PUNTOS
1°	BBVA BANCOMER	Verónica I. Virgilio Cuevas	Forjando la luna de cobre	10
2°	BBVA BANCOMER	Pablo Fossas Alcocer	Todas mis mujeres	9
2°	SHF	Jesús Maya Duarte	Tallando la fe	9
3°	BANCOMEXT	Hildeberto González Ontañón	Antigüito… pero bien planchao	8

MENCIÓN HONORIFICA

INSTITUCIÓN	PARTICIPANTE	NOMBRE DE LA OBRA
HSBC	David García González	A través de la veta
BANCOMEXT	Jorge Díaz Henrry Mora	Nunca más pasearemos a la luz de la luna.

ARQUITECTURA PREHISPÁNICA - COLOR

LUGAR	INSTITUCIÓN	PARTICIPANTE	NOMBRE DE LA OBRA	PUNTOS
1°	BBVA BANCOMER	Rosa Luz Ávalos Granillo	Hacia el divino adivino de Uxmal	10
1°	BANCOMEXT	Fernando Rodríguez Molina	Colina del jaguar	10
2°	HSBC	Rodolfo Falcón Hernández	Una visita al pasado a través de la magnanimidad de Chichén Itzá	9
2°	BANCOMEXT	Jorge Díaz Henrry Mora	Al borde del acantilado	9
3°	BBVA BANCOMER	Pablo Fossas Alcocer	El resultado del tiempo	8

MENCIÓN HONORIFICA

INSTITUCIÓN	PARTICIPANTE	NOMBRE DE LA OBRA
AFORE XXI BANORTE	Adriana Tabares López	Luces del pasado
BANCO AZTECA	Josué Saulés	Impresionismo natural

FOTOGRAFÍA

ARQUITECTURA PREHISPÁNICA - BLANCO Y NEGRO

LUGAR	INSTITUCIÓN	PARTICIPANTE	NOMBRE DE LA OBRA	PUNTOS
1°	BANCOMEXT	Fernando Rodríguez Molina	Morada de los Dioses	10
2°	BBVA BANCOMER	Martha Urencio Castro	Adivina adivinador	9
3°	HSBC	Alberto Pérez Calderón	Entendiendo a Uxmal	8

MENCIÓN HONORIFICA

INSTITUCIÓN	PARTICIPANTE	NOMBRE DE LA OBRA
BBVA BANCOMER	José A. Pantoja Rodríguez	Escaleras al universo
BANCO AZTECA	Marisol Moreno Calderón	Casa de Quetzalcóatl
BBVA BANCOMER	Rafel García Ramírez	Sublime legado

ARTESANÍA TRADICIONAL MEXICANA – COLOR

LUGAR	INSTITUCIÓN	PARTICIPANTE	NOMBRE DE LA OBRA	PUNTOS
1°	CONDUSEF	José L. Espinosa Hernández	Arte y tradición	10
2°	FINANCIERA NACIONAL	Soledad Lara Atilano	Pulseras de vida	9
3°	SHF	Jesús Maya Duarte	Expresiones de sabiduría y energía	8

ARTESANÍA TRADICIONAL MEXICANA – BLANCO Y NEGRO

LUGAR	INSTITUCIÓN	PARTICIPANTE	NOMBRE DE LA OBRA	PUNTOS
1°	BBVA BANCOMER	Juan Carlos Herrera	Con olor a petate y palma	10
2°	BBVA BANCOMER	Issac González Aguilar	Trastes y contrastes	9
3°	BANCOMEXT	Fernando Rodríguez Molina	Mi tierno amor	8
3°	BBVA BANCOMER	José Reyes Sarabia	Alborada	8

MENCIÓN HONORIFICA

INSTITUCIÓN	PARTICIPANTE	NOMBRE DE LA OBRA
HSBC	Alma Lilia Montoya Perea	Vestirse de charro, es vestirse de México

FOTOGRAFÍA

1º LUGAR

ATRAPANDO HORIZONTES

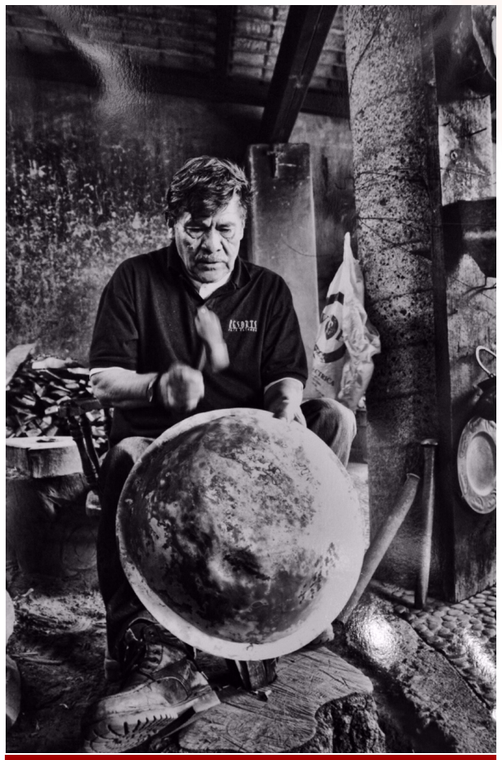

FORJANDO LA LUNA DE COBRE

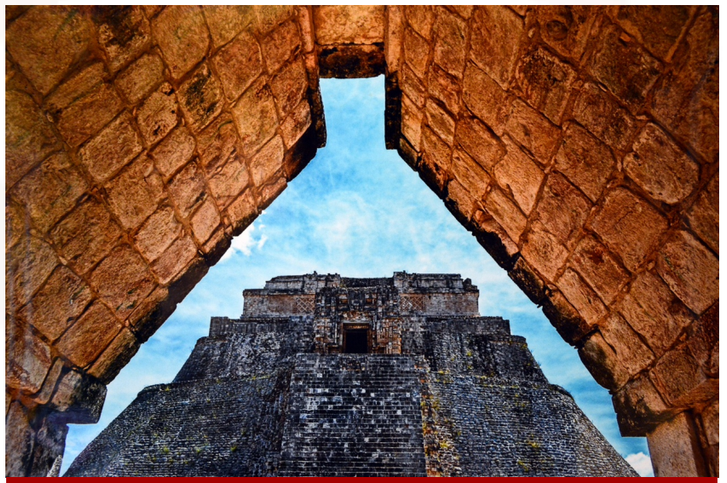

HACIA EL DIVINO DE UXMAL

COLINA DEL JAGUAR

COLOR OLOR A PETATE Y PALMA

MORADA DE LOS DIOSES

ARTE Y TRADICIÓN

FOTOGRAFÍA

2º LUGAR

CANONERO

DOMADOR DE ACEROS

TODAS MIS MUJERES

TALLANDO LA FE

UNA VISITA AL PASADO A TRAVÉS DE LA MAGNANIMIDAD DE CHICHÉN ITZÁ

FOTOGRAFÍA

2º LUGAR

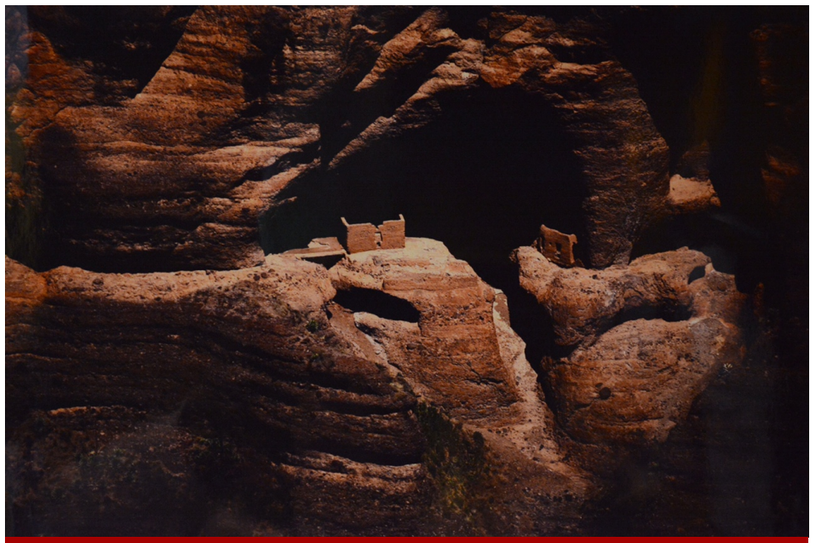

AL BORDE DEL ACANTILADO

ADIVINA ADIVINADOR

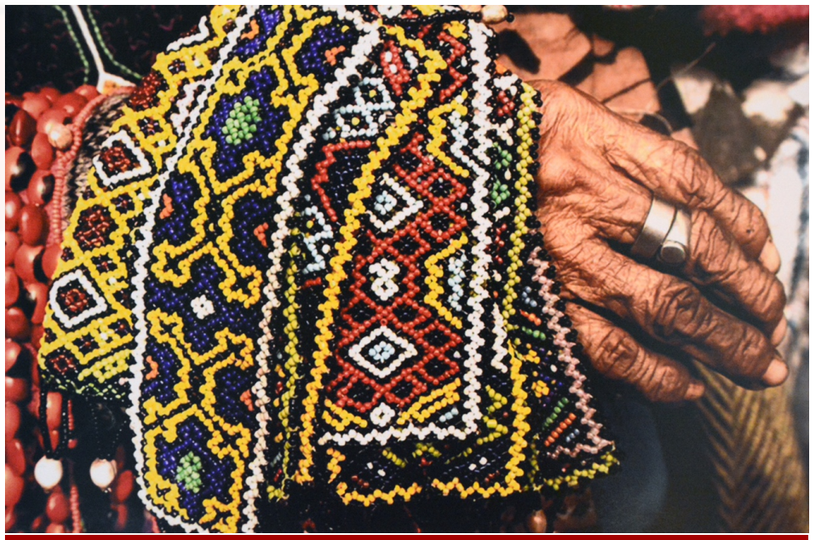

PULSERAS DE LA VIDA

TRASTES Y CONTRASTES

FOTOGRAFÍA

3º LUGAR

BOLERO DEL ALMA

TALACHAS DAY

ANTIGÜITO... PERO BIEN PLANCHAO

EL RESULTADO DEL TIEMPO

MI TIERNO AMOR

ENTENDIENDO A UXMAL

EXPRESIONES DE SABIDURÍA Y ENERGÍA

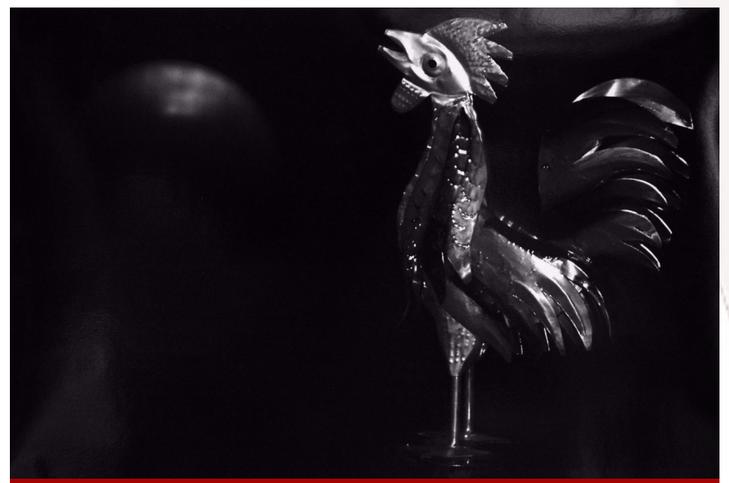

ALBORADA

GRUPO MÚSICO VOCAL

juegos bancarios

fenasib

ABM

Operated by PDL Sports Marketing

GRUPO MÚSICO VOCAL

GRUPO MÚSICO VOCAL

Género: Bolero en todas sus modalidades

LUGAR	INSTITUCIÓN	PUNTUACIÓN
1°	BBVA BANCOMER	117
2°	BANAMEX	101
3°	COMPARTAMOS BANCO	98

GRUPO MÚSICO VOCAL

ORATORIA

Operated by PDL Sports Marketing

50 JUEGOS BANCARIOS

FENASIB

ABM

ORATORIA

ORATORIA			
LUGAR	**INSTITUCIÓN**	**PARTICIPANTE**	**PUNTOS**
1°	BBVA BANCOMER	Alberto Miguel Castrejón García	242
2°	PROCESAR	Antonio Simancas López	240
3°	CNBV	Jorge Tepale Ríos	235

ORATORIA

PINTURA

juegos bancarios

fenasib

ABM

Operated by PDL Sports Marketing

PINTURA

PINTURA

Tema: “Imágenes míticas y simbólicas, iconografía de México” Flores, águila y serpiente.

ACRÍLICO

LUGAR	INSTITUCIÓN	PARTICIPANTE	NOMBRE DE LA OBRA	PUNTOS
1°	BANXICO	Brenda Julieta Ortega	Dioses gemelos de Tzintzuntzan	80
2°	BANXICO	Ma. Guadalupe Sánchez	Ilusión floral	73
3°	BANCO AZTECA	Andrés Castillo Sánchez	Trascender	71

ACUARELA

LUGAR	INSTITUCIÓN	PARTICIPANTE	NOMBRE DE LA OBRA	PUNTOS
1°	BANCOMEXT	Rosalía Gutiérrez Caballero	Serpiente de agua de tierra	87
2°	BANCOMEXT	Rosa M. Gurrusquieta Armendáriz	Águila bicéfala emblema de un pueblo	79
3°	BANXICO	Alexandra Argonza Flores	Reconexión con mis raíces	67

DIBUJO

LUGAR	INSTITUCIÓN	PARTICIPANTE	NOMBRE DE LA OBRA	PUNTOS
1°	BANCO AZTECA	Rubén Amador Arauz	Mujer trabajando charola de maque	80
2°	BANAMEX	Ma. del Carmen López	Ícono de la inocencia	65
3°	BANXICO	Alexandra Argonza Flores	Purificación	62
3°	NACIONAL FINANCIERA	Eloisa Cardiel Coronel	Génesis	62

MIXTA

LUGAR	INSTITUCIÓN	PARTICIPANTE	NOMBRE DE LA OBRA	PUNTOS
1°	BANXICO	Brenda Ortega García	Mariposas de laca	82
2°	BANCOMEXT	Rosalía Gutiérrez Caballero	Bodegón iconográfico	76
3°	BANXICO	Ma. Guadalupe Sánchez	Flores en movimiento	67

ÓLEO

LUGAR	INSTITUCIÓN	PARTICIPANTE	NOMBRE DE LA OBRA	PUNTOS
1°	HSBC	Sandra Arias Bautista	Belleza de Oaxaca	86
2°	BANCO AZTECA	Rubén Amador Arauz	Vendedora de maque	77
3°	HSBC	Ma. Sandra Martínez L.	Museo de la natividad	75

PASTEL

LUGAR	INSTITUCIÓN	PARTICIPANTE	NOMBRE DE LA OBRA	PUNTOS
1°	BANXICO	Jéssica Tobías Carrasco	Con bellas flores se tiñe de rojo mi corazón	89
2°	BBVA BANCOMER	Fernando Leyva Rodríguez	Arte textil… Cascada de colores hecha por manos indígenas	82
3°	BANCO AZTECA	Evelia Emba Gutiérrez	Yohualli-Ocelotl	68

PINTURA

1º LUGAR

DIOSES GEMELOS DE TZINTZUNTZAN

SERPIENTE DE AGUA DE TIERRA

MUJER TRABAJANDO CHAROLA DE MAQUE

MARIPOSAS DE LACA

BELLEZA DE OAXACA

CON BELLAS FLORES SE TIÑE DE ROJO MI CORAZÓN

PINTURA

2º LUGAR

ILUSIÓN FLORAL

AGUILA BICÉFALA EMBLEMA DE UN PUEBLO

ÍCONO DE LA INOCENCIA

BODEGÓN ICONOGRÁFICO

VENDEDORA DE MAQUE

ARTE TEXTIL... CASCADA DE COLORES HECHA POR MANOS INDÍGENAS

PINTURA

3º LUGAR

TRASCENDER

FLORES EN MOVIMIENTO

RECONEXIÓN CON MIS RAICES

MUSEO DE LA NATIVIDAD

YOHUALLI-OCELOTL

PURIFICACIÓN

GÉNESIS

POESÍA

juegos bancarios

fenasib

ABM

Operated by PDL Sports Marketing

POESÍA

POESIA			
LUGAR	**INSTITUCIÓN**	**PARTICIPANTE**	**NOMBRE DE LA OBRA**
1°	INTERACCIONES	Ernesto Chávez Fiesco	Anti - Idiliio
2°	BBVA BANCOMER	Sonia Leticia Bernal Rangel	Coatlicue
3°	SAE	Leopoldo Trejo Casas	Lamento eterno

MENCIÓN HONORIFICA

INSTITUCIÓN	PARTICIPANTE	NOMBRE DE LA OBRA
BANCO AZTECA	José Ademar Sánchez Bernal	La rodilla del diablo
BANXICO	Ma. Sacramento Bolio Casa Madrid	Besos, espina y sangre
SCOTIABANK	Rodrigo Villaseñor Roldán	Mictleco
BANXICO	Nora María Aguilar Lagos	A flor de agua

POESÍA

1º LUGAR

Anti-Idilio

No hagas caso de los que dicen en la colonia
que mi amor muerde,
que mis manos son frías,
que mi voz gruesa lacera las paredes,
que un beso mío es la condena
a una vida eterna privada de sol.

Esta noche no hay luna
y por aquí
ningún vecino pasa
porque siempre tienen miedo.

Pero tú has venido.

Escuchaste mi canto.
Ese canto que se confunde,
con el maullido de un gato en celo,
con el ladrido de un perro endemoniado,
con el sonido de un murciélago aleteando,
con el trino moribundo de un ruiseñor.

Y tocas tres veces.
Fuerte.
Sin temor alguno,
con los ojos fijos en algún lugar indescifrable,
esperas a que te abra las puertas de mi casa.

Te sabes bienvenida.

No digo una sola palabra.
No esquivas una sola mirada.
La noche empieza a escurrirse
y el tiempo que tenemos es poco.

Hoy nadie nos salva.

Si yo estuviera muerto,
daría mi muerte por vivirte.

Si yo estuviera vivo,
daría mi vida por matarte.

Pero no hay
ni vida ni muerte que alcance;
ni muerte
ni vida que sobre.

Mis ojos (todos los que tengo)
se oxidan por mirarte,
tan quieta,
tan serena,
tan deseosa de que te lleve
al lugar de mi condena.

Una ventana se abre
y el viento grita nuestros nombres.

Los dos nos miramos.

Siento miedo.
No te separes, que me olvido.
No tengo nombre.
No tengo sueños.

Mis ojos de gato,
serán ahora tus ojos de leopardo.
Mis plumas de ruiseñor,
serán ahora tus plumas de águila.
Mis metamorfosis serán las tuyas
y juntos caminaremos por las sendas de los conjuros.

No hagas caso de lo que se dice en la colonia.

No soy un vampiro.
Los vampiros (ya) no existen.
Eso es historia del pasado,
pues hace mucho tiempo se extinguieron…

Por que nosotros,
los nahuales,
acabamos con todos ellos.

Trinidad Jendell.

POESÍA

2º LUGAR

Vergeles lejanos

Olvidé tus huellas rozando la superficie esmeralda
sagrados manantiales que salpicaron tu rostro
perlas cristalinas en la inercia del remo
tu voz que invadía el diálogo silente del agua y la tierra

Perdí la cadencia de nosotros deslizándonos
flotando en el espacio anfibio y confuso de la naturaleza
no recuerdo más tus dedos acariciando mi nuca
ni mis ojos cerrados escuchando el vuelo de los colibríes
libando en el jardín callado
jardín oculto
jardín vibrante en la humedad de sus entrañas

No te recuerdo sacudiendo la hierba fresca de mi cabello enmarañado
tras mancillar tan sublime sábana de matinales aromas
no guardo memoria de cada trazo en nuestro viaje por el laberinto de ahuejotes
serpentear entre chinampas de flores desbordadas
ni las armonías retumbando el aire cortado por el aleteo de las garzas

Se ha borrado la imagen de tu perfil
como las libélulas posadas en el reflejo revoloteando sagaces
contagiadas por nuestras risas
Los recuerdos se han diluido
como las nubes que contemplábamos embelesados
desde nuestra chalupa sugestiva con mi nombre
y tus regalos de intensos agapantos violetas
tan intensos como las jacarandas que llovían bajo los sauces

Los labios tampoco evocan el beso
ansioso y voraz que nos robamos
que por voluntad ofrecimos al agua y la tierra
Porque es en los labios donde empieza el olvido

Códice

Huellas de sangre negra y roja
resguardadas en la piel del venado y el amate
memoria de los sueños imperiales
nacidos en las constelaciones de los dioses

Pluma de águila, espina de nopal y escama de serpiente
raíz afianzada en inverosímiles superficies
raza, alma, espíritu y fe
casta de manos recias de labranza
dominante del lenguaje de la piedra y la palabra

Devoción milenaria heredada
en rigurosos ciclos sellados
con fisuras que deja la vida escarlata entre las rocas
al tiempo de tomar y devolver a la tierra
la promesa de conservación

Somos aliento, agua, ceniza
linaje inmortal y doliente ralea
trasmuta la tierra en terruño
madre, sagrado cáliz, fuente de vida y patria

Somos tiempo, lamento, rugido y resplandor
latidos ofrendados al destino irrevocable
flujo vital derramado
purificador del espíritu del nuevo Sol
que perpetúa nuestra huella de tinta negra y roja
en el camino que está por escribirse

Xoña Bernal

POESÍA

3º LUGAR

Lamento eterno

¡Muchacha!, ¡eres un puñado de sueños!
de sueños de estudio, ropa y riqueza para los tuyos
disfrazada de mujer valiente buscas ilusiones entre los ricos
pobre niña inocente, flor delicada de pies desvestidos
sostenida siempre por tus inocentes bríos
por piernas delgadas
cubiertas por desgastado lino.

Dueña de esos ojos que cautivan
que desnudan tu alma acurrucada
que juega a las escondidas
mientras sueñas, mientras brincas
soñando en cada primavera
con el deseo que siempre espera
siempre sobre tu almohada.

Tu alegría hoy ha sido presa de la desilusión
tu alma ya no se asoma, también ha sido presa,
cautiva del capricho cruel de un vástago seductor
que despedaza y humilla
que eleva y al mismo tiempo
desmorona con caricias tus anhelos
aquellos que frente a tu altar platicabas
con tanta fe, ruborizada, con un pícaro gesto.

¿Que haces de él enamorada muchacha triste?
ocultando entre cintas de colores tu vientre
palpitante de un cariño
que es sólo tuyo
sólo tuyo y que sin remedio crece
que fatiga y hiere
con un dolor tan ofensivo que te confunde
y que sólo a ti pertenece.

No llores más así llorona
tu desesperanza me atormenta
tu llanto me da pena
las cintas ya no disimulan
cintas que una vez ocultaran
hoy voluptuosamente lo demuestran.

Señalada por tu familia
tu iglesia también te reclama
¡no corras al río!
¡su creciente embravece!
es muy tarde y la tormenta enfría
la tempestad se respira
¡tú angustia me enloquece!
tu ansiedad no se apacigua.

Desata ya las cintas muchacha
la lluvia y el río serán los únicos testigos
de tu luz como divina ofrenda
tus lágrimas ya no serán amargas
si las combinas con el agua
que brinda este cielo compasivo.

Limpia a tu hijo en el río llorona
y báñalo con la luz de la luna
no pienses más llorona,
y toma fuerte al amor que nace y llora
de quien espera un arrullo
del que sin conocerte y sin remedio
sólo a ti implora.

¿Qué has hecho muchacha?
¡al soltar así de tus brazos a ese niño!
¡llorona tus lágrimas no detendrán tu fatal camino!
el río no podrá devolvértelo, ya lo has escrito
él no puede agitar más tú ya enloquecido juicio.

POESÍA

La luna y la noche ahora son tu único cobijo
también lloran y ruegan sin paz, sin alivio
porqué halle el consuelo tu enflaquecido espíritu
que ahora es tu destino.

Llorona, llorona, ahora mi alma siente sin piedad este frío
que Dios se apiade de tu alma
y que algún día encuentres el perdón
de tu inocente hijo.

¡No te arrojes!, ¡detente por piedad llorona!
no tiene sentido
el río no podrá acallar tu eterno lamento hasta el olvido
que sin misericordia hoy lo has hecho mío.

Leopoldo Trejo Casas

SOLISTAS

jueGos bancarios

fenasib

ABM

Operated by PDL

SOLISTAS

SOLISTAS

RANCHERO FEMENIL

LUGAR	INSTITUCIÓN	PARTICIPANTE	PUNTOS
1°	Ma. Elena Garza Mariscal	BBVA BANCOMER	137
2°	Rebeca Cruz Arriaga	SCOTIABANK	135
2°	Susana Antonio Mazariegos	BBVA BANCOMER	135
3°	Ana Lucía Pereyra Armenta	SHF	129

RANCHERO VARONIL

LUGAR	INSTITUCIÓN	PARTICIPANTE	PUNTOS
1°	Ismael Díaz Cortés	SCOTIABANK	145
2°	Alejandro Cruz Cervantes	SANTANDER	134
3°	Efraín Saracho Heredia	FINANCIERA NACIONAL	133

BALADA FEMENIL

LUGAR	INSTITUCIÓN	PARTICIPANTE	PUNTOS
1°	Rebeca Cruz Arriaga	SCOTIABANK	142
2°	Susana Antonio Mazariegos	BBVA BANCOMER	138
3°	Ma. Dolores García Paz	BANCO AZTECA	131

BALADA VARONIL CATEGORÍA “A”

LUGAR	INSTITUCIÓN	PARTICIPANTE	PUNTOS
1°	Isaac Barrera Guerra	BBVA BANCOMER	139
2°	Ismael Díaz Cortés	SCOTIABANK	132
3°	Virgilio Green Pérez	BANXICO	126

BALADA VARONIL CATEGORÍA “PREMIER”

LUGAR	INSTITUCIÓN	PARTICIPANTE	PUNTOS
1°	Efraín Saracho Heredia	FINANCIERA NACIONAL	131
2°	Juan José Ledón Aguiar	INTERACCIONES	120
3°	Javier Robles García	CNBV	117

SOLISTAS

TEATRO

juegos bancarios

fenasib

ABM

Operated by PDL Sports Marketing

TEATRO

TEATRO		
Tema: Comedia		
LUGAR	**INSTITUCIÓN**	**PUNTUACIÓN**
1°	SCOTIABANK	200
2°	HSBC	190
3°	BANXICO	188

MEJOR ACTRIZ	MEJOR ACTRIZ	MEJOR ACTOR
Mercedes Estévez Soto	Iromy Yesenia Meza Sánchez	Diego Nuño Vergara
BBVA BANCOMER	BANCO AZTECA	HSBC

TEATRO

Juegos bancarios

¡GRACIAS A TODOS LOS PARTICIPANTES!

fenasib

ABM

Operated by PDL Sports Marketing